వాస్తవ నేస్తం
తెలుగు దిన పత్రిక
ప్రతి సిరా చుక్కలో - వాస్తవం పక్కా...

News Portal Designing
Epaper Designing &
Web Hosting
Vn Media
+91 8099779988
vntelugudaily@gmail.com

సంపుటి : 3 సంచిక : 83 ఆదివారం 4 మే 2025 పేజీలు : 8 వెల : 5/-
Published form Adilabad, Circulated by Hyderabad, Rangareddy, Medak, Sangareddy, Siddipet, Nalgonda, Medchal Malkajgiri

ఉగ్రవాదుల్నే కాదు మద్దతుదారుల అంతు కూడా చూస్తాం

- ప్రధాని నరేంద్ర మోదీ
- ఉగ్రవాదాన్ని అంతం చేయడమే లక్ష్యంగా పని చేస్తాం
- ఉగ్రదాడి అనంతరం భారత్, పాకిస్తాన్‌ల మధ్య యుద్ధ వాతావరణ తలపిస్తోంది
- ఈ ఉగ్రవాద చర్య పాకిస్తాన్ భూ భాగం నుంచే జరిగిందేనని బలంగా నమ్ముతున్న భారత్

హామీలు సరే.. ఆచరణ ఎప్పుడు?

- కాంగ్రెస్ పార్టీ నాయకులు ఉచితాల మీద ఉచితాలు ప్రకటించారు.
- ఏకంగా రాహుల్ గాంధీ, ప్రియాంక గాంధీ, సోనియాగాంధీ లాంటి వారిని పిలిపించి డిక్లరేషన్లు ప్రకటించారు
- వాస్తవానికి ప్రతిపక్షంలో ఉన్నప్పుడు తెలంగాణ ఆర్థిక పరిస్థితి ఎలా ఉందో రేవంత్ రెడ్డికి తెలుసు
- ఆర్థిక పరిస్థితి బాగా లేకపోవడం వల్లే నాటి కెసిఆర్ ప్రభుత్వం విచ్చలవిడిగా మద్యం షాపులు ఏర్పాటు చేసింది.
- అమలు ఉన్న పథకాలు కూడా అంతంతమాత్రంగానే ప్రజలకు చేరువవుతున్నాయి.

హైదరాబాద్

తెలంగాణలో ఎన్నికల సమయంలో కాంగ్రెస్ పార్టీ నాయకులు ఉచితాల మీద ఉచితాలు ప్రకటించారు. ఏకంగా రాహుల్ గాంధీ, ప్రియాంక గాంధీ, సోనియాగాంధీ లాంటి వారిని పిలిపించి డిక్లరేషన్లు ప్రకటించారు. కానీ వాటి అమలులో మాత్రం మీన మేషాలు లెక్కిస్తున్నారు. వాస్తవానికి ప్రతిపక్షంలో ఉన్నప్పుడు తెలంగాణ ఆర్థిక పరిస్థితి ఎలా ఉందో రేవంత్ రెడ్డికి తెలుసు. ఆర్థిక పరిస్థితి బాగా లేకపోవడం వల్లే నాటి కెసిఆర్ ప్రభుత్వం విచ్చలవిడిగా మద్యం షాపులు ఏర్పాటు చేసింది. గడువు ముగియకముందే ముందుగానే వైన్ షాపుల ఏర్పాటుకు దరఖాస్తులు ఆహ్వానించింది. తద్వారా అప్పటి ఎన్నికల్లో నెగ్గడానికి ప్రణాళికలు రూపొందించింది. కానీ ఆ ఎన్నికల్లో ప్రజలు వేరే విధంగా తీర్పు ఇవ్వడంతో భారత - మిగతా3లో

స్కాములు చేసిన వారిని వదలం

- మంత్రి సీతక్క మాస్ వార్నింగ్
- గొర్రెల పంపిణీ స్కీములో డబ్బులు తీసుకున్న వారిని ముక్కుపిండి వసూల్ చేస్తాం
- తమ ప్రభుత్వంలో ఈ గొర్రెల పథకాన్ని వినుత్నంగా అమలు చేస్తాం

వ్యాక్సిన్ తీసుకున్నా.. ఏడేళ్ల చిన్నారికి రేబిస్ వ్యాధి

వ్యాక్సిన్ తీసుకున్న తర్వాత కూడా ఆమెకు రేబిస్ సోకినట్లు గుర్తింపు

వ్యాక్సిన్ చివరి డోసు తీసుకోవడానికి ముందు వ్యాధి నిర్ధారణ

పాక్‌పై మరిన్ని ఆంక్షలు..

- పాకిస్తాన్ ఓడలపై భారత్ నిషేధం
- అన్ని రకాల మెయిల్స్, పార్సిళ్ల ఎక్స్ఛేంజీ నిలిపివేత
- వాయు, ఉపరితల మార్గాల్లో వచ్చే మెయిల్స్, పార్శిళ్లపై ఆంక్షలు
- జాతీయ భద్రతా సమస్యల నేపథ్యంలో ఈ నిర్ణయం
- అంతకుముందు పాక్ నుంచి వచ్చే అన్ని రకాల దిగుమతులపై నిషేధం విధించిన విషయం తెలిసిందే

రేవంత్‌రెడ్డి ఢిల్లీ పర్యటనతో ఏం సాధించారు

- రైతు బీమా పథకాన్ని రేవంత్ సర్కార్ నిర్వీర్యం చేయడం దుర్మార్గం
- ప్రభుత్వ నిర్లక్ష్య వైఖరి, రైతు కుటుంబాలకు శాపంగా మారుతున్నది.
- అసలు రాష్ట్రంలో రైతు బీమా పథకం కొనసాగుతున్నదా?
- ఫిబ్రవరి నెలలోనే చెల్లించాల్సిన రూ. 775 కోట్ల ప్రీమియం మూడు నెలలుగా ప్రభుత్వం చెల్లించకపోవడం శోచనీయం

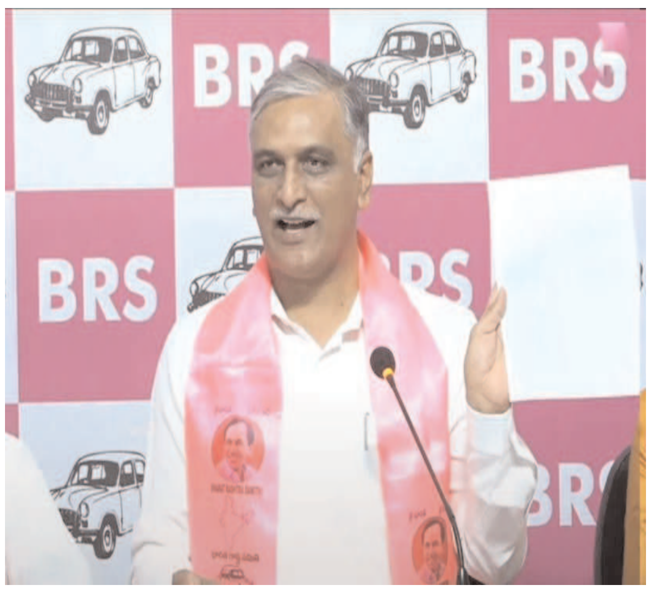

హైదరాబాద్

ఏ కారణంతో అయినా, రైతు మరణిస్తే ఆ కుటుంబం రోడ్డున పడకుండా కాపాడుకోవాలనే ఉద్దేశ్యంతో తెలంగాణ తొలి ముఖ్యమంత్రి కేసీఆర్ ప్రారంభించిన రైతు బీమా పథకాన్ని రేవంత్ రెడ్డి సర్కార్ నిర్వీర్యం చేయడం దుర్మార్గమని మాజీ మంత్రి, సిద్దిపేట ఎమ్మెల్యే హరీశ్‌రావు మండిపడ్డారు. ఫిబ్రవరి నెలలోనే చెల్లించాల్సిన రూ. 775 కోట్ల ప్రీమియం మూడు నెలలుగా ప్రభుత్వం చెల్లించకపోవడం శోచనీయం అని పేర్కొన్నారు. ప్రభుత్వ నిర్లక్ష్య వైఖరి, రైతు కుటుంబాలకు శాపంగా మారుతున్నది. అసలు రాష్ట్రంలో రైతు బీమా పథకం కొనసాగుతున్నదా? లేదా అటకెక్కించారా అనే అనుమానం కలుగుతుంది. వానాకాలం రైతు బంధు ఎగ్గొట్టారు, యాసంగి పైసలు ఎప్పుడు ఇస్తారు అని మేము అసెంబ్లీలో అడిగిన ప్రశ్నకు.. మార్చి 31వ తేదీ లోగా మొత్తం చెల్లిస్తామని చెప్పి మాట తప్పారు. మొత్తంగా రైతు - మిగతా3లో

నిజమైన పేదలకే ఇళ్లు కేటాయించాలి

- దీనిలో మరో మాట లేదు: మంత్రి పొంగులేటి
- గృహ నిర్మాణ శాఖకు మంచి పేరు తేవాలి
- "తప్పు జరిగిందని చెబితే చాలు.. బాధ్యులపై చర్యలు తీసుకుంటాం.

ధాన్యం దిగుబడిలో దేశంలోనే తెలంగాణ టాప్

మంత్రి ఉత్తమ్‌కుమార్ రెడ్డి

రైతుల పట్ల ప్రభుత్వం అనుసరిస్తున్న సానుకూల వైఖరికి ధాన్యం దిగుబడే నిదర్శం

రేషన్ దుకాణాల్లో సన్నబియ్యం పంపిణీని చరిత్రాత్మక అంశం

సన్నబియ్యం పంపిణీకి మించిన సంక్షేమ పథకం మరొకటి లేదు

హనుమకొండ

ధాన్యం దిగుబడిలో దేశంలోనే తెలంగాణ మొదటి స్థానంలో ఉందని మంత్రి ఉత్తమ్‌కుమార్ రెడ్డి తెలిపారు. రైతుల పట్ల ప్రభుత్వం అనుసరిస్తున్న సానుకూల వైఖరికి ధాన్యం దిగుబడే నిదర్శమని చెప్పారు. ఉమ్మడి వరంగల్ జిల్లా నీటిపారుదల, పౌరసరఫరాల శాఖలపై హనుమకొండ కలెక్టరేట్‌లో మంత్రులు ఉత్తమ్‌కుమార్‌రెడ్డి, పొంగులేటి శ్రీనివాస్‌రెడ్డి సమీక్ష నిర్వహించారు. ఈ సందర్భంగా మంత్రి ఉత్తమ్ మాట్లాడుతూ.. రేషన్ దుకాణాల్లో సన్నబియ్యం పంపిణీని చరిత్రాత్మక అంశంగా పేర్కొన్నారు. సన్నబియ్యం పంపిణీకి మించిన - మిగతా3లో

బీ కేర్‌ఫుల్

- పలు రాష్ట్రాల్లో పిడుగుల వాన
- భారత వాతావరణ కేంద్రం హెచ్చరిక
- ప్రభావిత ప్రాంతాల ప్రజలు అప్రమత్తంగా ఉండాలి
- అన్ని ప్రాంతాల్లో వడగండ్ల వాన కూడా పడే అవకాశం ఉంది

శరవేగంగా బుల్లెట్ రైలు స్టేషన్ పనులు

- బి3 బేస్‌మెంట్ స్థాయి, స్టేషన్ గోడల బలోపేతం పూర్తయింది
- అదే సమయంలో సొరంగం పనులు చాలా వేగంగా జరుగుతున్నట్లు వెల్లడి : రైల్వే మంత్రి అశ్విని వైష్ణవ్

ఉగ్రవాదుల్నే కాదు మద్దతుదారుల అంతు కూడా చూస్తాం

న్యూఢిల్లీ: ఉగ్రవాదుల్ని, వారి మద్దతు దారుల అంతు చూస్తామని మరోసారి హెచ్చరించారు భారత ప్రధాని నరేంద్ర మోదీ. మానవాళికి ఉగ్రవాదం అనేది అతి పెద్ద వినాశనకారి అని పేర్కొన్న మోదీ.. ఉగ్రవాదాన్ని అంతం చేయడమే లక్ష్యంగా పని చేస్తామన్నారు. ఉగ్రదాడి తర్వాత మోదీ మాట్లాడుతూ.. పహల్గామ్ పై ఘటనకు బాధ్యులైన వారిని ఏ ఒక్కరినీ వదిలిపెట్టే ప్రస్తక్తే లేదన్నారు. వారిని మట్టిలో కలిపేస్తామంటూ మోదీ స్ట్రాంగ్ వార్నింగ్ ఇచ్చారు. తాజాగా మరోసారి ఉగ్రచర్యలకు సంబంధించి హెచ్చరికలు జారీ చేశారు. శనివారం అంగోలా అధ్యక్షుడు మాన్యుయెల్ గౌంకాల్వ్స్ లౌరెంకోతో కలిసి జాయింట్ ప్రెస్ కాన్ఫరెన్స్ లో పాల్గొన్న మోదీ.. ఈ మేరకు వ్యాఖ్యలు చేశారు. నాలుగు రోజుల పర్యటనలో భాగంగా మాన్యుయెల్ గౌంకాల్వ్స్ లౌరెంకో భారత్ కు వచ్చిన సంగతి తెలిసిందే. ఉగ్రదాడి

అనంతరం భారత్, పాకిస్తాన్ ల మధ్య యుద్ధ వాతావరణ తలపిస్తోంది. ఈ ఉగ్రవాద చర్య పాకిస్తాన్ భూ భాగం నుంచే జరిగిందేనని బలంగా నమ్ముతున్న భారత్.. ఆ మేరకు ఆంక్షలు విధిస్తూ వస్తోంది. పాకిస్తాన్ ను అష్టదిగ్బంధనం చేసి ఉక్కిరి బిక్కిరి చేసే యత్నాలను ఇప్పటికే భారత్ ప్రారంభించింది. పాకిస్తాన్ పౌరులు భారత్ ను విడిచి వెళ్లిపోవాలనే ఆదేశాల దగ్గర్నుంచి పలు నిషేధాజ్ఞల్ని భారత్ అమలు చేస్తూ వస్తోంది. సింధూ జలాలను పాక్‌కు వెళ్లకుండా నిలిపివేయడం, భారత్‌లో పాకిస్తాన్‌కు చెందిన ప్రముఖుల యూట్యూబ్ చానెళ్ల నిలిపివేత, భారత్ జలాల్లోకి పాక్ ఓడలు రాకుండా నిషేధం, పాక్ దిగుమతులపై నిషేధం ఇలా పలు రకాలైన ఆంక్షలతో పాక్‌ను ఉక్కిరిబిక్కిరి చేస్తోంది. పహల్గామ్ ఉగ్రదాడిలో 26 మంది టూరిస్టులు అసువులు బాసిన నేపథ్యంలో భారత్ తీవ్రంగా స్పందించింది. పాకిస్తాన్ కు ఒకవైపు హెచ్చరికలు పంపుతూనే, ఏ క్షణంలో ఏం జరిగిన భారత బలగాలు సిద్ధంగా ఉండాలనే స్వేచ్ఛను కూడా వారికి అప్పగించింది. దాంతో పాకిస్తాన్ ఏమైనా కవ్వింపు చర్యలకు పాల్పడి యుద్ధ వాతావరణాన్ని సృష్టిస్తే అందుకు బదులు తీర్చుకునేందుకు భారత్ సిద్ధంగా ఉంది.

పాక్‌పై మరిన్ని ఆంక్షలు

ఢిల్లీ: పెహల్‌గామ్ ఉగ్రదాడితో భారత్-పాక్ మధ్య సంబంధాలు పూర్తిగా దెబ్బతిన్నాయి. ఈ నేపథ్యంలో భారత్ కఠిన నిర్ణయాలు తీసుకుంటోంది. ఇస్లామాబాద్‌కు షాకులమీద షాకులిస్తోంది. దాయాది దేశంతో ఉన్న అన్ని సంబంధాలను తెంచుకుంటోంది. ఇప్పటికే పలు ఒప్పందాలను నిలిపివేసిన విషయం తెలిసిందే. అదేవిధంగా పాక్‌పై పలు కఠిన ఆంక్షలను విధిస్తోంది. తాజాగా పాక్ నుంచి వచ్చే అన్ని రకాల మెయిల్స్, పార్సిళ్ల ఎక్స్ఛేంజీని నిలిపివేస్తూ కేంద్ర ప్రభుత్వం నిర్ణయం తీసుకుంది. వాయు, ఉపరితల మార్గాల్లో వచ్చే మెయిల్స్, పార్శిళ్లపై ఆంక్షలు విధించింది. ఈ మేరకు కేంద్ర కమ్యూనికేషన్ మంత్రిత్వ శాఖ శనివారం ఉత్తర్వులు జారీ చేసింది. అంతకుముందు పాక్ నుంచి వచ్చే అన్ని రకాల దిగుమతులపై నిషేధం విధించిందిన విషయం తెలిసిందే.

పాకిస్థాన్ షిప్‌లను నిషేధించిన భారత్

పాకిస్థాన్ షిప్‌లు భారత జలాలతోపాటు పోర్టుల్లోకి ప్రవేశించడాన్ని భారత్ నిషేధించింది. పోర్టులు, షిప్పింగ్, జలమార్గాల మంత్రిత్వ శాఖ శనివారం ఈ మేరకు ఆదేశాలు జారీ చేసింది. 'పాకిస్థాన్ జెండా కలిగిన ఓడలు భారతదేశంలోని ఏ పోర్టులోకి ప్రవేశించడానికి అనుమతించబోం. అలాగే భారతీయ షిప్‌లు పాకిస్థాన్‌లోని ఏ పోర్టును సందర్శించకూడదు' అని ఆ ఉత్తర్వులో పేర్కొంది. జాతీయ భద్రతా సమస్యల నేపథ్యంలో ఈ నిర్ణయం తీసుకున్నట్లు ఓడరేవులు, షిప్పింగ్, జలమార్గాల మంత్రిత్వ శాఖ తెలిపింది. 'భారతీయ ఆస్తుల భద్రత, సరుకు రవాణా, అనుసంధాన మౌలిక సదుపాయాల ప్రయోజనాల కోసం, భారత షిప్పింగ్ లక్ష్యాలను మరింత ముందుకు తీసుకెళ్లడానికి ఈ చర్య తీసుకున్నాం' అని ఆ ఉత్తర్వులో పేర్కొంది. అదేవిధంగా తమ షిప్‌లు కూడా పాక్ జలాలు, పోర్టులవైపు వెళ్లొద్దని సూచించింది.

పాకిస్తాన్ ఓడలపై భారత్ నిషేధం

పాకిస్తాన్‌కు భారత్ వరుస షాకులిస్తోంది. ఇవాళ పాకిస్తాన్ ఓడలపై కేంద్రం నిషేధం విధించింది. ఈ మేరకు డైరెక్టర్ జనరల్ ఆఫ్ షిప్పింగ్ నోటిఫికేషన్ విడుదల చేసింది. ఆ నోటిఫకేషన్‌లో పాకిస్తాన్ జెండా ఉన్న ఏ ఓడ భారత జలాలలోకి, పోర్టుల్లోకి ప్రవేశించవద్దని ఆదేశించింది. భారత ఓడలేవి పాకిస్తాన్ పోర్టుల్లోకి వెళ్ళొద్దని సూచించింది. భారత్ ఆస్తులను, కార్గో , మౌలిక సదుపాయాలను రక్షించే క్రమంలో ఓడరేవుల ప్రయోజనాలను దృష్టిలో ఉంచుకుని చర్యలు తీసుకున్నట్లు నోటిఫికేషన్‌లో పేర్కొంది. ఈ నిషేధం తక్షణమే అమల్లోకి వస్తుందని వెల్లడించింది. పాకిస్తాన్ విమానాలకు ఇప్పటికే గగనతలం నిషేధం విధించింది భారత్. తాజాగా సముద్ర మార్గాన్ని సైతం బ్యాన్ చేస్తూ కీలక నిర్ణయం తీసుకుంది. ఇలా పాక్ అన్ని మార్గాల్లో నిషేధం విధిస్తూ అష్ట

రష్యా విక్టరీ డే వేడుకలు.. రాజ్‌నాథ్ కూడా వెళ్లకపోవచ్చు..

ఇంటర్నెట్‌డెస్క్: రష్యా నిర్వహించనున్న విక్టరీ డే వేడుకల్లో భారత రక్షణ మంత్రి రాజ్‌నాథ్ సింగ్ కూడా పాల్గొనకపోవచ్చని తెలుస్తోంది. రక్షణ శాఖ సహాయ మంత్రి సంజయ్ సేథ్‌ను పంపించే అవకాశాలు కనిపిస్తున్నాయి. పహల్గాం ఉగ్రదాడి నేపథ్యంలో ఈ మార్పులు చోటుచేసుకుంటున్నట్లు కనిపిస్తోంది. రెండో ప్రపంచ యుద్ధంలో నాజీ జర్మనీపై విజయానికి గుర్తుగా విక్టరీ డే పేరుతో రష్యా ఏటా వేడుకలు జరుపుతుంది. మాస్కోలోని రెడ్ స్క్వేర్‌లో మే 9న భారీ స్థాయిలో సైనిక కవాతు నిర్వహిస్తారు. 80వ వార్షికోత్సవం సందర్భంగా ఈసారి మిత్ర దేశాధినేతలను పుతిన్ ఆహ్వానించారు. ఇందులో భాగంగా ప్రధానమంత్రి మోదీకి ఆహ్వానం అందింది. అయితే భారత్-పాక్ సరిహద్దులో ఉద్రిక్త పరిస్థితులు నెలకొన్న వేళ మాస్కో పర్యటనకు మోదీ వెళ్లడం లేదు. ఆయన రావట్లేదని రష్యా అధ్యక్ష కార్యాలయం క్రెమ్లిన్ వెల్లడించింది. ఆ తర్వాత రాజ్‌నాథ్ వెళ్లారని వార్తలు వచ్చినా, ఇప్పుడు ఆయన పర్యటన కూడా రద్దయినట్లు తెలుస్తోంది. కాగా, ఈ వేడుకల్లో పాల్గొననున్నట్లు చైనా అధ్యక్షుడు జిన్‌పింగ్ ఇప్పటికే ప్రకటించిన విషయం తెలిసిందే.

వ్యాక్సిన్ తీసుకున్నా.. ఏడేళ్ల చిన్నారికి రేబిస్ వ్యాధి

తిరువనంతపురం: కేరళలో ఏడేళ్ల బాలికకు రేబిస్ వ్యాధి సోకింది. ఆ అమ్మాయిని తిరువనంతపురంలోని శ్రీ అవిత్తమ్ తిరునల్ ఆస్పత్రిలోచేర్పించారు. వ్యాక్సిన్ తీసుకున్న తర్వాత కూడా ఆమెకు రేబిస్ సోకినట్లు గుర్తించారు. వ్యాక్సిన్ చివరి డోసు తీసుకోవడానికి ముందు వ్యాధి నిర్ధారణ జరిగింది. నెల రోజుల క్రితం ఆ అమ్మాయిని ఇంటి ముందు ఓ కుక్క కరిచింది. ఆ సమయంలో ఆమె పేరెంట్స్ వెంటనే హెల్త్ సెంటర్‌కు తీసుకెళ్లారు. ఆ తర్వాత తాలూక ఆస్పత్రికి తీసుకుపోయారు. గాయాలన్నీశుభ్రం చేసి ఆ పాపకువ్యాక్సిన్ ఇచ్చారు. జ్వరం వస్తున్నట్లు ఆ అమ్మాయి ఓ వారం క్రితం ఫిర్యాదు చేసింది. అవిత్తమ్ తిరునల్ ఆస్పత్రికి ఆ చిన్నారిని తరలించారు. కొన్ని రోజుల క్రితం ఆరేళ్ల చిన్నారి కూడా రేబిస్ వ్యాధితో మలప్పురంలో చనిపోయింది. కుక్కలు దాడి చేసినప్పుడు ఒకవేళ వాటి దంతాలు రక్తనాళాలకు దిగితే అప్పుడు రేబిస్ ఇన్‌ఫెక్షన్ తీవ్రంగా ఉంటుందని అవిత్తమ్ తిరునల్ ఆస్పత్రి డాక్టర్ బిందు తెలిపారు.

పహల్గాం ఉగ్రదాడి.. చెన్నై నుంచి కొలంబో వెళ్లిన విమానంలో అనుమానితులు?

కొలంబో: పహల్గాంలో కాల్పులు జరిపిన ఉగ్రవాదులు కొలంబో చేరుకున్నట్లు అనుమానాలు కలుగుతున్నాయి. కొలంబో ఎయిర్‌పోర్టులో భారీ సెర్చ్ ఆపరేషన్ నిర్వహిం చారు. చెన్నై నుంచి కొలంబో వెళ్లిన విమానంలో ఎయిర్ పోర్ట్ సిబ్బంది, స్థానిక పోలీసులు తనిఖీలు చేపట్టారు. భారత్ నిఘా వర్గాల సమాచారంతో సోదాలు చేపట్టారు. శ్రీలంక ఎయిర్‌లైన్స్ చెందిన యూఎల్ 122 విమానంలో చేపట్టిన విస్తృత తనిఖీల్లో ఆరుగురు అనుమానితులను పోలీసులు అదుపులో తీసుకున్నారు. పహల్గాం దాడితో సంబంధాలు న్నట్లు అనుమానం వ్యక్తమవుతున్నాయి. కాగా, పహల్గాం ఉగ్రదాడిపై ఎన్ఐఏ (జాతీయ దర్యాప్తు సంస్థ) తన దర్యాప్తును ముమ్మరం చేసింది. ఇప్పటివరకు 3వేల మందికి పైగా ఎన్ఐఏ విచారించింది. ఇప్పటికే 90 మంది ఓవర్ గ్రౌండ్ వర్కర్లపై కేసులు నమోదుచేసింది. 100కుపైగా ప్రాంతాల్లో సోదాలు నిర్వహించింది. రేపు(ఆదివారం) కేంద్ర హోంశాఖకు నివేదిక ఇవ్వనుంది. ఈ కేసులో భాగంగా 2023లో రాజౌరీలో జరిగిన ఉగ్రదాడి కేసులో అరెస్టయిన ఇద్దరు వ్యక్తుల్ని ప్రశ్నించింది. ప్రస్తుతం జమ్ములోని కోట్ భల్వాల్ జైల్లో ఉన్న లష్కరే తోయిబా ఓవర్ గ్రౌండ్ వర్కర్స్ నిస్సార్ అహ్మద్, ముస్తాక్ హుస్సేన్‌ను విచారించింది. పహల్గాం ఉగ్రదాడిలో వీరికి సంబంధాలు ఉన్నాయా? అనే అనుమానంతోనే వారిని ఎన్ఐఏ అధికారులు విచారించినట్లు సమాచారం. పహల్గాం దాడి ఘటనపై ఎన్ఐఏ దర్యాప్తులోపలు సంచలన విషయాలు వెలుగులో వస్తున్నాయి. ఈ దాడి వెనుక పాకిస్థాన్‌కు చెందిన నిషేధిత ఉగ్రసంస్థ లష్కరే తోయిబా, పాక్ గూఢచార సంస్థ ఐఎస్ఐ హస్తం ఉన్నట్లు ప్రాథమిక నివేదికలో పేర్కొంది. లష్కరే తోయిబా ఉగ్రవాదులే ఈ దాడికి పాల్పడినట్లు తేల్చింది. ఈ దాడికి పాకిస్థాన్‌లోని లష్కరే ప్రధాన కార్యాలయంలోనే ప్లాన్ చేసినట్లు ఎన్ఐఏ వెల్లడించింది.

బీ కేర్‌ఫుల్..

దేశవ్యాప్తంగా పలు రాష్ట్రాల్లో పిడుగులతో కూడిన వర్షం పడే అవకాశం ఉందని భారత వాతావరణ కేంద్రం హెచ్చరించింది. ప్రభావిత ప్రాంతాల ప్రజలు అప్రమత్తంగా ఉండాలని, తప్పనిసరిగా అవసరమైన ముందుజాగ్రత్త చర్యలు తీసుకోవాలని సూచించింది. రాజస్థాన్, మధ్యప్రదేశ్ విదర్భ, ఛత్తీస్‌గఢ్, జార?ండ్, ఒడిశా, బీహార్, పశ్చిమబెంగాల్ రాష్ట్రాల్లోని పలు ప్రాంతాల్లో పిడుగులతో కూడిన జల్లులు కురిసే అవకాశం ఉందని తెలిపింది. తూర్పు రాజస్థాన్ మొదలు పశ్చిమ మధ్యప్రదేశ్, తూర్పు మధ్యప్రదేశ్, విదర్భ, ఛత్తీస్‌గఢ్, జార?ండ్, ఒడిశా, బీహార్ మీదుగా గంగాపరివాహక పశ్చిమబెంగాల్ వరకు పిడుగుల వాన పడే ప్రమాదం ఉందని ఐఎండీ పేర్కొంది. పైన పేర్కొన్న అన్ని ప్రాంతాల్లో వడగండ్ల వాన కూడా పడే అవకాశం ఉందని తెలిపింది. అదేవిధంగా అసోం, కర్ణాటక, ఉత్తరాఖండ్‌లోని వేర్వేరు ప్రాంతాల్లో జల్లులు కురుస్తాయని వెల్లడించింది. ఆయా ప్రాంతాల్లో గంటకు 50 నుంచి 60 కిలోమీటర్ల వేగంతో బలమైన గాలులు వీస్తాయని తెలిపింది.

ప్రేమించి పెళ్లి చేసుకున్నాడు.. కర్రీ, సాంబార్ సరిగా చేయలేదని..

తినే తిండికోసం ఓ వ్యక్తి ప్రేమించి పెళ్లి చేసుకున్న భార్యను చంపేశాడు. అది కూడా కర్రీ, సాంబార్ సరిగా లేదని ఆమెను పొట్టన పెట్టుకున్నాడు. ఈ సంఘటన కర్ణాటకలోని బాగల్కోట్ జిల్లాలో ఆలస్యంగా వెలుగు చూసింది. పోలీసులు తెలిసిన వివరాల మేరకు.. కర్ణాటక, బాగల్కోట్ జిల్లా, ముగలఖోడకు చెందిన బీరప్ప పూజారీ కొన్నేళ్ళ క్రితం బెల్గాం జిల్లా, వాడగోల గ్రామంలోని బంధువుల ఇంట్లో ఉండి చదువుకుంటూ ఉండేవాడు. అక్కడ అతడికి శక్తిత అనే యువతితో పరిచయం అయింది. ఆ పరిచయం కాస్తా ప్రేమగా మారింది. వీరి ప్రేమ సంగతి ఇంట్లో వాళ్లకు తెలిసింది. ఒకే కులానికి చెందిన వారు కావటంతో వీరి పెళ్లికి ఇరు కుటుంబాల వారు ఒప్పుకున్నారు. గత సంవత్సరం వీరి పెళ్లి ఘనంగా జరిగింది. అప్పటినుంచి వీరిద్దరూ ముగలఖోదలోనే ఉంటున్నారు. పెళ్లయిన కొన్ని నెలల పాటు ఇద్దరూ ఎంతో అన్యోన్యంగా ఉండేవారు. తర్వాతి నుంచి ఇద్దరి మధ్యా చిన్న చిన్న గొడవలు అవుతూ ఉన్నాయి. ఈ నేపథ్యంలోనే ఏప్రిల్ 29వ తేదీన కర్రీ, సాంబార్ విషయంలో భార్యాభర్తల మధ్య గొడవ మొదలైంది. కర్రీ, సాంబార్ సరిగా లేదని బీరప్ప భార్యను తిట్టాడు. దీంతో గొడవ మొదలైంది. ఆ గొడవ కొద్ది సేపటికే తారాస్థాయికి చేరింది. భార్య మాటకు మాట సమాధానం చెప్పటంతో బీరప్ప తట్టుకోలేకపోయాడు. ఆమెను కిందపడేసి గుండెలపై కూర్చొన్నాడు. తర్వాత గొంతు నులిమి చంపేశాడు. సమాచారం అందుకున్న పోలీసులు సంఘటనా స్థలానికి చేరుకున్నారు. శక్తిత మృతదేహాన్ని పోస్టు మార్టం నిమిత్తం తరలించారు. మర్డర్ కేసు నమోదు చేసుకుని దర్యాప్తు చేపట్టారు. నిందితుడ్ని అదుపులోకి తీసుకున్నారు. అతడ్ని విచారిస్తున్నారు. అయితే, కర్రీ, సాంబార్ కోసం ఈ హత్య జరగలేదని పోలీసులు భావిస్తున్నారు. బీరప్పకు వేరే మహిళలతో సంబంధం ఉన్నట్లు సమాచారం అందింది. ఈ కారణంతో ఇద్దరికీ గొడవ అయినట్లు తెలుస్తోంది. అన్ని కోణాల్లోంచి దర్యాప్తు చేస్తున్నట్లు తెలిపారు.

శరవేగంగా బుల్లెట్ రైలు స్టేషన్ పనులు

ముంబై : ముంబైలోని బాంద్రా కుర్లా కాంప్లెక్స్ (బికెసి) వద్ద బుల్లెట్ రైలు స్టేషన్ నిర్మాణ పనులు శరవేగంగా జరుగుతున్నాయని రైల్వే శాఖ మంత్రి అశ్విని వైష్ణవ్ తెలిపారు. శనివారం బికెసి వద్ద నిర్మాణంలో ఉన్న భూగర్భ స్టేషన్‌ను వైష్ణవ్ సందర్శించి, క్షేత్రస్థాయి పనుల పురోగతిని సమీక్షించారు. 500 కి.మీ.లకు పైగా పొడవైన ముంబై-అహ్మదాబాద్ బుల్లెట్ రైలు ప్రాజెక్టును అమలు చేస్తున్న నేషనల్ హై-స్పీడ్ రైల్ కార్పొరేషన్ లిమిటెడ్ (ఎన్‌హెచ్‌ఎస్ఆర్‌సిఎల్) అధికారులు, సెంట్రల్ రైల్వే అలాగే వెస్టన్ రైల్వే ప్రతినిధులతో కలిసి పనుల పురోగతిని వైష్ణవ్ పరిశీలించారు. ఈ సందర్భంగా ఆయన మాట్లాడుతూ.. బికెసిలోని బుల్లెట్ రైలు ప్రారంభ స్టేషన్‌లో పనులు చాలా వేగంగా జరుగుతున్నట్లు తెలిపారు. బి3 బేస్‌మెంట్ స్థాయి, స్టేషన్ గోడల బలోపేతం పూర్తయిందని చెప్పారు. అదే సమయంలో సొరంగం పనులు చాలా వేగంగా జరుగుతున్నట్లు వెల్లడించారు. సొరంగం భాగం దాటి, భూసేకరణ తర్వాత మహారాష్ట్ర విభాగంలో కొనసాగుతున్న అన్ని పనులు అధిక వేగంతో కొనసాగుతున్నట్లు తెలిపారు.

బహుళ అంతస్తులుగా బీకేసీ స్టేషన్

బీకేసీలో ప్రపంచ స్థాయి స్టేషన్‌ను బహుళ అంతస్తుల్లో నిర్మించడానికి పనులు జరుగుతున్నట్లు చెప్పారు. కార్యాచరణ ప్రాంతాలు బి1 నుండి బి3 స్థాయిల్లో ఉంటాయని, బి3 రైలు పార్కింగ్ ప్రాంతంగా, బి2 కార్యాచరణ విధుల నిర్వహణ, గ్రౌండ్ లెవల్‌తో కూడిన బి1 ప్రయాణీకులకు సేవలు అందిస్తుందన్నారు. బికెసి బుల్లెట్ రైలు స్టేషన్‌లో తవ్వకం పనుల్లో దాదాపు 76 శాతం పూర్తయినట్లు ఎన్‌హెచ్‌ఎస్ఆర్‌సిఎల్ అధికారులు తెలిపారు. ముంబై-అహ్మదాబాద్ హై-స్పీడ్ రైల్ కారిడార్ ప్రాజెక్టు మొత్తం వ్యయం రూ.1.08 లక్షల కోట్లుగా అంచనా వేయబడింది. వాటా ఒప్పందం ప్రకారం, భారత ప్రభుత్వం రూ.10 వేల కోట్లు, గుజరాత్, మహారాష్ట్ర రాష్ట్రాలు ఒక్కొక్కటి రూ.5 వేల కోట్లు విరాళంగా ఇస్తాయి. మిగిలిన నిధులు జపాన్ నుండి 0.1 శాతం వడ్డీకి రుణం ద్వారా అందించబడుతుంది. మహారాష్ట్ర ముఖ్యమంత్రి దేవేంద్ర ఫడ్నవీస్ గత వారం ఈ ప్రతిష్టాత్మక బుల్లెట్ రైలు ప్రాజెక్టు 2028 నాటికి పనిచేయడం ప్రారంభిస్తుందని చెప్పారు.

రేవంత్‌రెడ్డి ఢిల్లీ పర్యటనతో ఏం సాధించారు

-మొదటిపేజీ తరువాయి

బంధు పథకాన్ని ప్రశ్నార్థకం చేశారని హరీశ్‌రావు ఆగ్రహం వ్యక్తం చేశారు.

రుణమాఫీ హామీ విషయంలో మేము వెంటబడితే దేవుళ్ల మీద ఒట్లు వేసి మాట తప్పారు. సగం మందికి కూడా రుణమాఫీ చేయకుండా రైతుల ఉసురుపోసుకున్నారు. ఇప్పుడు రైతు కుటుంబాలకు ధీమా ఇచ్చే రైతు బీమా పథకాన్ని లేకుండా చేస్తున్నారు. ఇంతకంటే అమానుషం ఏమైనా ఉంటదా? ఇది కచ్చితంగా రైతు వ్యతిరేక ప్రభుత్వమే. పాలన గాలికి వదిలేసి గాలి మోటార్లలో చక్కర్లు కొట్టే ముఖ్యమంత్రి, మంత్రులకు రైతు కుటుంబాల కన్నీళ్లు కనిపించడం లేదా? అని హరీశ్‌రావు ప్రశ్నించారు.

వివిధ కారణాలతో గడిచిన మూడు నెలల్లో సుమారు వందకు పైగా రైతులు చనిపోయినట్లు తెలుస్తోంది. ప్రభుత్వం ప్రీమియం చెల్లించకపోవడంతో ఆయా కుటుంబాలకు రైతు బీమా సాయం అందకుండా పోయింది. ఒకవైపు కుటుంబ పెద్దను కోల్పోయి, మరోవైపు రైతు బీమా అందక ఆ కుటుంబాలు తీవ్ర మానసిక వేదనను అనుభవిస్తున్నాయి. రైతు కుటుంబాలకు ప్రభుత్వమే రూ. 5 లక్షలు చెల్లించి, ఎల్‌ఐసీకి పెండింగ్‌లో ఉన్న ప్రీమియం తక్షణం కట్టాలని రాష్ట్ర ప్రభుత్వాన్ని బీఆర్ఎస్ పార్టీ పక్షాన డిమాండ్ చేస్తున్నాం అని హరీశ్‌రావు పేర్కొన్నారు.

రేవంత్‌రెడ్డి ఢిల్లీ పర్యటనతో తెలంగాణకు ఏం సాధించారు.. హరీష్‌రావు ప్రశ్నల వర్షం

హైదరాబాద్: ముఖ్యమంత్రి రేవంత్‌రెడ్డి 42 సార్లు ఢిల్లీకి చక్కర్లు కొట్టినా.. తెలంగాణకు సాధించింది ఏం లేదని మాజీ మంత్రి, సిద్దిపేట ఎమ్మెల్యే తన్నీరు హరీష్‌రావు విమర్శించారు. ఇవాళ(శనివారం) ఓ పత్రిక ప్రకటన విడుదల చేశారు. తెలంగాణకు జరిగే నష్టంపై నోరు మెదపకపోవడం

దుర్మార్గమని మండిపడ్డారు. మరోవైపు ఉపాధి హామీ కూలీలకు నాలుగు నెలలుగా వేతనాలు చెల్లించకుండా రాష్ట్ర ప్రభుత్వం చోద్యం చూస్తోందని.. వారి జీవితాలతో ఆడుకుంటుందని హరీష్‌రావు మండిపడ్డారు. ఒకవైపు రాష్ట్ర ప్రభుత్వం, మరోవైపు కేంద్ర ప్రభుత్వం రెండు కలిసి ఉపాధి హామీ పథకాన్ని నిర్వీర్యం చేస్తున్నాయని హరీష్‌రావు ఆరోపించారు. రాష్ట్రానికి మంజూరైనా నరేగా పనిదినాలను కేంద్ర ప్రభుత్వం సగానికి తగ్గించడం శోచనీయమని అన్నారు. 2024-25లో రూ.12.22 కోట్ల పనిదినాలు మంజూరు చేయగా, ఈ సంవత్సరం కేవలం రూ. 6.5 కోట్ల పనిదినాలకే పరిమితం చేసిందని ఆరోపించారు. కాంగ్రెస్, బీజేపీకి చెరో 8 మంది ఎంపీలు ఉన్నా ఎలాంటి ప్రయోజనం లేకుండా పోతుందని అన్నారు. కేంద్ర ప్రభుత్వం వెంటనే నరేగా పనిదినాలు పెంచాలని డిమాండ్ చేశారు. రాష్ట్ర ప్రభుత్వం వెంటనే 4 నెలల వేతనాలు చెల్లించాలని హరీష్‌రావు కోరారు.

దోస్త్.. నోటిఫికేషన్ రెడీ

హైదరాబాద్ : తెలంగాణలోని ప్రభుత్వ, ప్రైవేటు డిగ్రీ కళాశాలల్లో వివిధ కోర్సుల్లో 2025-25 విద్యాసంవత్సరం ప్రవేశాలకు సంబంధించి దోస్త్ నోటిఫికేషన్ మే 2న వెలువడింది. జూన్ 23 వరకు మొత్తం మూడు విడతల్లో ప్రవేశాల ప్రక్రియ కొనసాగనుంది. విద్యార్థులు మొదటి విడతలో రూ.200 చెల్లించాలి రిజిస్ట్రేషన్ చేసుకోవాలి. ఇక రెండు, మూడో విడతల్లో రూ.400 రిజిస్ట్రేషన్ ఫీజు చెల్లించి రిజిస్ట్రేషన్ చేసుకోవాల్సి ఉంటుంది.ప్రకటించిన షెడ్యూలు ప్రకారం.. 21 వరకు మొదటి విడత రిజిస్ట్రేషన్లు నిర్వహించి, మే 10 నుంచి 22 వరకు వెబ్‌ఆప్షన్లకు అవకాశం ఇవ్వనున్నారు. విద్యార్థులకు మే 29న సీట్లను కేటాయించనున్నారు. అదేవిధంగా మే 30 నుంచి జూన్ 8 వరకు రెండో విడత రిజిస్ట్రేషన్లు నిర్వహించి, మే 30 నుంచి జూన్ 9 వరకు వెబ్‌ఆప్షన్లకు అవకాశం కల్పించనున్నారు. రెండో విడత సీట్లను జూన్ 13న కేటాయించనున్నారు. ఇక చివరి విడత రిజిస్ట్రేషన్ ప్రక్రియను జూన్ 13 నుంచి 19 వరకు నిర్వహించి.. జూన్ 13 నుంచి 19 మధ్య వెబ్‌ఆప్షన్లు నమోదుచేసుకోవచ్చు. వీరికి జూన్ 23న సీట్లను కేటాయించనున్నారు. ప్రవేశాల ప్రక్రియ పూర్తయిన తర్వాత జూన్ 30 నుంచి డిగ్రీ కాలేజీల్లో తరగతులు ప్రారంభంకానున్నాయి. ఇంటర్ ఉత్తీర్ణులైన విద్యార్థులు డిగ్రీ మొదటి సంవత్సరంలో ప్రవేశాల కోసం 'దోస్త్' ద్వారా దరఖాస్తు చేసుకోవాల్సి ఉంటుంది. గత విద్యాసంవత్సరానికి సంబంధించి 'దోస్త్' ప్రవేశాల పరిధిలో రాష్ట్రంలోని ఉస్మానియా, కాకతీయ, తెలంగాణ, పాలమూరు, మహాత్మాగాంధీ, శాతవాహన యూనివర్సిటీల పరిధిలో 1054 డిగ్రీ కాలేజీలుండగా, వాటిలో 136 ప్రభుత్వ డిగ్రీ కాలేజీలు, నాన్ దోస్త్ కాలేజీలు 63 ఉన్నాయి. మిగిలినవి ప్రైవేట్ కాలేజీలు ఉన్నాయి. వీటిల్లో మొత్తం 3,86,544 డిగ్రీ సీట్లు అందుబాటులో ఉన్నాయి. రాష్ట్రంలోని విశ్వవిద్యాలయాల్లో బీఏ, బీకాం, బీఎస్సీ, బీబీఏ, బీబీఎం, బీసీఏ తదితర కోర్సుల్లోని సీట్లను దోస్త్ ద్వారా భర్తీచేస్తారు.

దోస్త్ 2025 షెడ్యూలు..

మొత్తం మూడు విడతల్లో డిగ్రీ ప్రవేశాల ప్రక్రియ చేపట్టనున్నారు. డిగ్రీలో బీఏ, బీఎస్సీ, బీకాం, బీకాం ఒకేషనల్, బీకాం హానర్స్, బీఎస్‌డబ్ల్యూ, బీబీఏ, బీబీఎం, బీసీఏతో పాటు ఇతర కోర్సుల్లో ప్రవేశాలు కల్పించనున్నారు.

మొదటి దశ ప్రవేశాలు ఇలా..

మే 3 నుంచి 21 వరకు దోస్త్ మొదటి విడత రిజిస్ట్రేషన్ ప్రక్రియ నిర్వహించనున్నారు.

రిజిస్ట్రేషన్ పూర్తిచేసిన విద్యార్థులకు మే 10 నుంచి 22 వరకు వెబ్ ఆప్షన్ల నమోదుకు అవకాశం కల్పించనున్నారు.

విద్యార్థులకు మే 29న మొదటి విడత డిగ్రీ సీట్లను కేటాయించనున్నారు.

రెండో దశ ప్రవేశాలు ఇలా..

రెండో విడత దోస్త్ రిజిస్ట్రేషన్ల ప్రక్రియ మే 30 నుంచి జూన్ 8 వరకు కొనసాగనుంది.

రెండో విడత వెబ్ ఆప్షన్లకు మే 30 నుంచి జూన్ 9 వరకు అవకాశం కల్పించనున్నారు.

విద్యార్థులకు జూన్ 13న రెండో విడత డిగ్రీ సీట్లను కేటాయిస్తారు.

మూడో విడత ప్రవేశాలు ఇలా..

దోస్త్ మూడో విడత రిజిస్ట్రేషన్ ప్రక్రియ జూన్ 13న ప్రారంభంకానుంది.

విద్యార్థులు జూన్ 19 వరకు దరఖాస్తులు సమర్పించాలి.

చివరి విడత వెబ్ ఆప్షన్లకు జూన్ 13 నుంచి 19 వరకు నిర్వహించనున్నారు.

విద్యార్థులకు జూన్ 23న మూడో విడత డిగ్రీ సీట్లను కేటాయిస్తారు.

జూన్ 30 నుంచి కళాశాలల్లో తరగతులు ప్రారంభంకానున్నాయి.

అడ్డగోలు నిర్మాణాలు

హైదరాబాద్ : భూమిలేని నిరుపేదలకు ప్రభుత్వ భూమిని కేటాయించి ఆ భూమిలో వ్యవసాయం చేసుకుంటూ జీవనం సాగించేలా ప్రభుత్వం కృషి చేస్తుంటే కొందరు ఇదే అదనుగా భావించి సర్కారు భూమిలో వాణిజ్య

దుకాణాలను, భవనాలను ఏర్పాటు చేసుకొని దర్జాగా లబ్ధిపొందుతున్నారు.. దీనిని నివారించాల్సిన గ్రామ పంచాయతీ, రెవెన్యూ అధికారులు మామూళ్ళ మత్తులో ఊగిపోతూ చూసీచూడనట్లు వ్యవహరిస్తు న్నారు పైగా రాజకీయ నాయకుల అండదండలు ఉన్నాయం టూ అధికారులను బెదిరిస్తూ దర్జాగా ప్రభుత్వ ఆదాయానికి గండి కొట్టడమే కాకుండా నిబంధనలకు విరు ద్ధంగా ఎలాంటి అనుమతులు లేకుండా సర్కారు భూమిలో వాణిజ్య దుకాణాలు, భవనాన్ని ఏర్పాటు చేసుకున్నారు. ఇదేమిటని అడిగే నాథుడు లేకపోవడంతో వారు అడిందే ఆట పాడిందే పాటలా కొనసాగుతోంది. వివరాల్లోకి వెళ్తే.. కొండాపూర్ మండలం సీహెచ్ కోనాపూర్ గ్రామ శివారులోని గేట్ వద్ద సర్వే నం బర్ 54లో గల ప్రభుత్వ భూమిని గతంలో వీరేశం యాదవ్ అనే వ్యక్తికి సాగు చేసుకోవడానికి కొంత భూమిని కేటాయించారు. కాగా గత నాలుగైదు సంవత్సరాల క్రితం సదరు లబ్ధిదారుడు ఆ భూమిని సాగు చేయకుండా ఆ స్థలంలో ఎలాంటి అనుమతి లేకుండా భవనం నిర్మించుకున్నారు. అంతేగాకుండా రేకులతో వాణిజ్య దుకాణాలను ఏర్పాటు చేసి కిరాయికి ఇవ్వడం జరిగింది. ఈ నిర్మాణాలకు ఎలాంటి అనుమతులు కూడా తీసుకోకుండా తనను అడిగేవారు లేరంటూ దర్జాగా అక్రమ నిర్మాణాలు చేపట్టారు. ఇందుకు తగ్గట్టు సంబంధిత అధికా రులు సైతం అతనికే వత్తాసు పలకడంతో అడ్డూఅదుపు లేకుండా పోయిం ది. ప్రభుత్వం కేటాయించిన భూమిలో కేవ లం సాగు మాత్ర మే చేసుకోవాలనేది నిబంధన. ఒకవేళ లబ్ధిదారుడు సాగు చేసుకోని పక్షంలో ఆ భూమిని తిరిగి ప్రభుత్వం స్వాధీ నం చేసుకోవాలి. కానీ ఇక్కడ అధికారులు, రాజకీయ నాయకుల అండదండలతో సద రు లబ్ధిదారుడు దర్జాగా భవనాన్ని నిర్మించడమే కాకుండా వాణిజ్య దుకాణాలను కూడా ఏర్పాటు చేసుకొని కావల్సినంత రాబడి పొందుతున్నాడు. ప్రభుత్వ భూమి లో యథేచ్ఛగా నిర్మాణాలు చేస్తున్నా అధికారులు కన్నెత్తి చూడలేదు. ఎందుకని ఆరా తీస్తే కిందిస్థాయి నుండి ఎమ్మెల్యే వరకు అండదండలు ఉన్నాయని అధికారులే చెప్ప డం విశేషం. ప్రభుత్వ నిబంధనలకు విరుద్ధంగా నిర్మాణాలు చేపట్టిన అతనిపై చర్యలు తీసుకోక పోవడం వెనుక ఆంతర్యమేమిటో అర్థం కావడం లేదుపంచాయతీ పరిధిలో అక్రమ నిర్మాణాలు జరుగుతున్నా పంచాయతీ అధికారులు ఎందుకు చర్యలు తీసుకోలేదని గ్రామస్తులు ప్రశ్నిస్తున్నారు. అధికారులు మామూళ్ళకు తలొగ్గి అక్రమ నిర్మా ణాలను ప్రోత్సహిస్తున్నారనే ఆరోపణలు వినిపిస్తున్నాయి.

ప్రభుత్వ భూమిలో నిర్మాణాలు నేరం..

ప్రభుత్వ భూముల్లో అక్రమ నిర్మాణాలు చేసినట్లు మా దృష్టికి రాలేదు. తాను ఇటీవలే బాధ్యతలు తీసుకున్నాను. అయినా ప్ర భుత్వ భూముల్లో నిర్మాణాలు చేపట్టడం నేరం. ప్రభుత్వ భూముల్లో అక్రమ నిర్మాణాలు, వ్యాపారం చేసిన వారిపై తగు చర్యలు తీసుకుంటాంనోటీసులు జారీ చేస్తాం సర్వే నంబర్ 54లో ఎలాంటి అనుమతులు లేకుండా నిర్మాణాలు చేపట్టిన విషయంలో విచారణ చేపడుతున్నాం. వీరేశం యాదవ్కు నోటీసులు జారీ చేస్తాం. ఎవరైనా అనుమతులు లేకుండా నిర్మాణాలు చేపడితే చర్యలు తీసుకుంటామంటున్నారు అధికారులు

ధాన్యం దిగుబడిలో దేశంలోనే తెలంగాణ టాప్

-మొదటిపేజీ తరువాయి

సంక్షేమ పథకం మరొకటి లేదన్నారు. అర్హులైన పేదలందరికీ ఉచితంగా సన్న బియ్యం పంపిణీ చేస్తామని తెలిపారు. దేవాదుల ప్రాజెక్టు పూర్తి చేయాలన్నదే తమ ప్రభుత్వ సంకల్పమని చెప్పారు. తాము అధికారంలోకి వచ్చాక నీటిపారుదల శాఖను ప్రక్షాళన చేస్తున్నట్లు తెలిపారు. ఈ శాఖలోని అన్ని సమస్యలను రెండేళ్లలో అధిగమిస్తామన్నారు. సీతమ్మసాగర్‌కు 68 టీఎంసీల గోదావరి జలాలు కేటాయించామన్నారు. కేంద్రంతో అనేక సార్లు చర్చించి నీటి వాటాను దక్కించుకున్నట్లు ఉత్తమ్ తెలిపారు.

స్కాములు చేసిన వారిని వదలం..

మహబూబాబాద్: గత కేసీఆర్ ప్రభుత్వ హయాంలో స్కీముల పేరుతో స్కాములు చేసిన వారిని వదలమని మంత్రి సీతక్క హెచ్చరించారు. శనివారం కొత్తగూడ మండలం బత్తులపల్లిలో మంత్రి సీతక్క పర్యటించారు. ఈ సందర్భంగా మంత్రి సీతక్క మీడియాతో మాట్లాడారు. గొర్రెల పంపిణీ స్కీములో డబ్బులు తీసుకున్న వారిని ముక్కుపిండి వసూల్ చేస్తామని అన్నారు. తమ ప్రభుత్వంలో ఈ గొర్రెల పథకాన్ని వినుత్నంగా అమలు చేస్తామని ప్రకటించారు. రామప్ప వరల్డ్ హెరిటేజ్ కాబట్టి ప్రపంచ దేశాల సుందరీమణులను ఆహ్వానిస్తున్నామని మంత్రి సీతక్క పేర్కొన్నారు.

బడుగు బలహీనవర్గాలకు చెందిన నేత దామోదర సంజీవయ్య అని టీపీసీసీ మాజీ చీఫ్ వీ. హనుమంతురావు కొనియాడారు. శనివారం నాడు హైదరాబాద్‌లోని గాంధీ భవన్‌లో వీహెచ్ మీడియాతో మాట్లాడారు. మే 7వ తేదీన దామోదర సంజీవయ్య వర్ధంతి సందర్భంగా నివాళులు అర్పించడానికి పార్టీ ముఖ్య నేతలు అంతా హాజరు కావాలని విజ్ఞప్తి చేశారు. దామోదర సంజీవయ్య వర్ధంతి సందర్భంగా ఆయన విగ్రహా ఆవిష్కరణ కోసం అదే రోజు వారి గ్రామానికి వెళ్తున్నానని తెలిపారు. సొంత ఇల్లు లేని ఏకైక ముఖ్యమంత్రి దామోదర సంజీవయ్య అని తెలిపారు. ఉమ్మడి ఆంధ్రప్రదేశ్ రాష్ట్ర ముఖ్యమంత్రిగా దామోదర సంజీవయ్య అందించిన సేవలు వెలకట్టలేనివని అన్నారు. మాజీ ప్రధాని ఇందిరా గాంధీ హయాంలో బలహీన వర్గాల కోసం దామోదర సంజీవయ్య ఎనలేని కృషి చేశారని ఉద్ఘాటించారు. నెక్లెస్ రోడ్డులో ఉన్న సంజీవయ్య విగ్రహానికి నివాళులు అర్పించడానికి కాంగ్రెస్ పార్టీ ముఖ్య నేతలు, శ్రేణులు భారీగా హాజరుకావాలని హనుమంతురావు కోరారు.

నిజమైన పేదలకే ఇళ్లు కేటాయించాలి

హైదరాబాద్: గృహ నిర్మాణ శాఖకు మంచి పేరు తేవాలని ఇంజినీర్లను మంత్రి పొంగులేటి శ్రీనివాసరెడ్డి కోరారు. ఎక్కడ తప్పు జరగకుండా చూసే బాధ్యత ఇంజినీర్లదే అన్నారు. న్యాక్‌లో 390 మంది అసిస్టెంట్ ఇంజినీర్లు శిక్షణ పూర్తి చేసుకున్నారు. రిజిస్ట్రేషన్ల శాఖలో పదోన్నతి పొందిన వారికి మంత్రి ఆర్డర్ కాపీలు అందజేసి మాట్లాడారు. "తప్పు జరిగిందని చెబితే చాలు.. బాధ్యులపై చర్యలు తీసుకుంటాం. టోల్‌ఫ్రీ నెంబర్ ఇస్తాం.. దానికి ఫోన్ చేసి వివరాలు చెప్పవచ్చు. నిజమైన పేదలకే ఇళ్లు కేటాయించాలి.. దీనిలో మరో మాట లేదు. ఇళ్ల నిర్మాణంలో ఆధునిక సాంకేతికత వాడుతున్నాం. ఫేజ్-1 నుంచి ఫేజ్-4 వరకు జాగ్రత్తగా సిఫారసు చేయాలి. అర్హులను ఎంపిక చేసేటప్పుడు అన్ని విషయాలూ పరిశీలించాలి. ఇళ్ల నిర్మాణంలో చిన్న ఫిర్యాదు వచ్చినా ఊరుకునేది లేదు" అని పొంగులేటి తెలిపారు

హామీలు సరే..

ఆచరణ ఎప్పుడు?

-మొదటిపేజీ తరువాయి

రాష్ట్ర సమితికి తల బొప్పి కట్టింది. ఇక నాటి ఎన్నికల్లో కాంగ్రెస్ పార్టీ ఎన్నో హామీలు ఇచ్చింది. వాటిల్లో కొన్ని మాత్రమే అమలులో పెట్టింది. అమలు ఉన్న పథకాలు కూడా అంతంతమాత్రంగానే ప్రజలకు చేరువవుతున్నాయి. ఇక ఇదే విషయాన్ని ప్రతిపక్ష భారత రాష్ట్ర సమితి ప్రస్తావిస్తే.. కాంగ్రెస్ పార్టీ ఎదురుదాడికి దిగుతోంది. ఇది ఊహించిన పరిణామమే అయినప్పటికీ.. కాంగ్రెస్ పార్టీ ఇప్పుడు సరికొత్త పల్లవి అందుకుంది. ఇటీవల జరిగిన ప్రతి సమావేశంలోనూ ముఖ్యమంత్రి రేవంత్ రెడ్డి తెలంగాణ ఆర్థిక పరిస్థితి బాగోలేదని చెబుతున్నారు. చివరికి ఆర్టీసీ కార్మికులు తమ సమస్యలు పరిష్కరించాలని కోరితే.. తెలంగాణ ఆర్టీసీ ఇప్పుడిప్పుడే బాగుపడుతోందని.. కార్మికులు సమ్మెకు దిగితే నష్టం తీవ్రంగా వాటిల్లుతుందని వాపోయారు. కార్మికుల సమస్యలు పరిష్కరిస్తామని.. తెలంగాణ ఆర్థిక పరిస్థితి ఇప్పుడు ఏమాత్రం బాగోలేదని రేవంత్ రెడ్డి పేర్కొన్నారు.. తెలంగాణ ఆర్థిక పరిస్థితి బాగా లేకపోవడం వల్లే ఎన్నికల్లో ఇచ్చిన హామీలు అమలు చేయలేకపోతున్నామని రేవంత్ రెడ్డి పదేపదే వ్యాఖ్యానిస్తున్నారు. తెలంగాణ ఆర్థిక పరిస్థితి బాగో లేనప్పుడు.. అని హామీలు ఎవరు ఇవ్వమన్నారు? ప్రజలకు అరచేతిలో వైకుంఠం చూపించమని ఎవరు చెప్పారు? నాడు అవుటర్ రింగ్ రోడ్డు ను లీజుకు ఇచ్చినప్పుడు రేవంత్ రెడ్డి తెలంగాణ ఆర్థిక పరిస్థితిని లెక్కలతో సహా వివరించారు. మరి అధికారంలోకి వచ్చినప్పుడు ఇచ్చిన హామీలు మొత్తం అమలు చేయాలంటే డబ్బులు ఉండాలనే విషయం రేవంత్ రెడ్డికి తెలియదా.. అంటే అధికారం కోసం ఎన్ని హామీలైనా ఇస్తారా? చివరికి ఓట్లు వేయించుకొని ప్రజలను వెర్రివాళ్లను చేస్తారా? అంటూ రాజకీయ విశ్లేషకులు ప్రశ్నిస్తున్నారు.. ప్రతి సమావేశంలోనూ బడ్జెట్ పద్మనాభం లాగా లెక్కలు వేయడం.. తెలంగాణ ఆర్థిక పరిస్థితి బాగోలేదని చెప్పడం.. పరిపాటిగా మారిపోయిందని.. రాజకీయ విశ్లేషకులు అంటున్నారు. ఇప్పటికైనా ప్రభుత్వం హామీల అమలుపై దృష్టి సారించాలని సూచిస్తున్నారు.

ఈ మామిడి కాయల కోసం బౌన్సర్లు...

ఖమ్మం : కిలో మామిడి పండ్ల రేటు ఎంత ఉంటుంది..? రూ.200 లేదా రూ.300 రూపాయలు ఉంటుంది. కానీ ఒక్కసారి ఊహించుకోండి... ఒక కిలో మామిడి పండ్ల ధర అక్షరాలా మూడు లక్షల రూపాయలు.. పలుకుతోంది. వినడానికి ఎంతో ఆశ్చర్యంగా ఉంది కదూ? అంత పెద్ద మొత్తంలో ధర పలకడానికి ఆ మామిడి పండ్లలో అంత ప్రత్యేకత ఏముందో తెలుసుకోవాలని ఉందా..? అయితే దీనిని మీరు కచ్చితంగా తెలుసుకోవాల్సిందే.. ఆ అరుదైన మామిడి పండ్లనే 'మియాజాకీ' అంటారు. వాటికున్న డిమాండ్‌ను బట్టి ధర ఒక్కోసారి కిలో మూడు లక్షల రూపాయల వరకు పలుకుతుంది. ఈ అద్భుతమైన విషయాన్ని తెలుసుకున్న ఖమ్మం నగరానికి చెందిన ఓ రైతు కరోనా లాక్‌డౌన్ సమయంలో ఒక ఆసక్తికరమైన ఆలోచన చేశారు. ప్రపంచవ్యాప్తంగా ఇంత డిమాండ్ ఉన్న ఈ మామిడిని మన నేలపై పండిస్తే ఎలా ఉంటుందని ఆలోచించి వెంటనే రంగంలోకి దిగారు. మధ్యవర్తుల ద్వారా కాలిఫోర్నియా నుండి ఒక్కో మొక్కను అక్షరాలా 12 వేల రూపాయలు వెచ్చించి మరీ 30 మొక్కలను దిగుమతి చేసుకున్నాడు. 2020లో నాటిన ఈ మొక్కలు ఇప్పుడు బంగారు పంటను పండిస్తున్నాయి. ఆ రైతు చెప్పిన వివరాల ప్రకారం.. ఒక్కో చెట్టుకు 2024లో 30 కాయలు కాగా, 2025లో ఏకంగా 80 కాయలు కాశాయి. ఒక్కో కాయ బరువు దాదాపు 500 గ్రాములు ఉంటుందట.. ఇతర మామిడి రకాల కంటే ఇది నెల ముందుగానే పూత, కాతకు రావడం మరో విశేషం. ఇక్కడి నేల ఈ పంటకు అనుకూలంగా ఉండటంతో.. రెండేళ్ల క్రితం ఆంధ్రప్రదేశ్‌లోని కడియం నర్సరీ నుండి ఒక్కో మొక్కను 3,500 రూపాయల చొప్పున మరో 120 మొక్కలను కూడా కొనుగోలు చేశారు. అదనంగా మరో ఎకరం విస్తీర్ణంలో ఈ సాగు చేపట్టగా, ప్రస్తుతం వచ్చిన పండ్లను కేవలం కుటుంబ అవసరాల కోసం మాత్రమే ఉపయోగిస్తున్నట్లు ఆయన తెలిపారు. మిగిలిన పంటను త్వరలోనే మార్కెట్‌కు తరలించేందుకు సిద్ధమవుతున్నట్లు పేర్కొన్నాడు. మియాజాకీ మామిడి రకాన్ని పండిస్తోన్న కాకినాడ రైతు.. కేజీ రూ.2.7 లక్షలుజిల్లా ఉద్యాన అధికారులు ఈ అరుదైన మామిడి రకం గురించి మరిన్ని ఆసక్తికరమైన విషయాలు వెల్లడించారు. ప్రతి సంవత్సరం నవంబర్ నుండి డిసెంబర్ మధ్యలో ఈ తోట పూతకు వస్తుందని తెలిపారు. అంతర్జాతీయ మార్కెట్‌లో ఈ పండ్ల ధర కిలో 2.50 లక్షల నుండి 3 లక్షల రూపాయల వరకు పలుకుతాయన్నారు. రాష్ట్రంలో బహుశా ఈ ఒక్క రైతు మాత్రమే ఈ రకం మామిడిని సాగు చేస్తున్నారని భావిస్తున్నారు. ఈ రకమైన మామిడి రసం పీల్చే పురుగులు (తామర పురుగులు, నల్లి) మరియు ఆకుమచ్చ వంటి తెగుళ్లకు త్వరగా గురవుతుంది. ఈ పండ్లకు ఇంత అధిక ధర ఉండటానికి ప్రధాన కారణం వాటి ప్రత్యేకమైన రుచి, క్రీమీ ఆకృతి.. పరిమిత ఉత్పత్తి. ఇవి ముదురు ఎరుపు లేదా ఊదా రంగులో ఉండి చాలా తియ్యగా ఉంటాయి.

85 కిలోమీటర్లకు మెట్రో డీపీఆర్ రెడీ

హైదరాబాద్ : హైదరాబాద్ మెట్రో రెండో దశ 'బి' భాగంగా జేబీఎస్ నుండి మేడ్చల్ (24 కి.మీ.), జేబీఎస్ నుండి శామీర్‌పేట (21 కి.మీ.), శంషాబాద్ విమానాశ్రయం నుండి ఫ్యూచర్ సిటీ (40 కి.మీ.) వరకు మూడు కీలకమైన మెట్రో మార్గాల సమగ్ర ప్రాజెక్ట్ నివేదిక (డీపీఆర్) సిద్ధమైంది. ప్రస్తుతం హైదరాబాద్ ఎయిర్‌పోర్ట్ మెట్రో లిమిటెడ్ బోర్డు ఆమోదం కోసం ఎదురుచూస్తోంది. ఆమోదం తర్వాత రాష్ట్ర మంత్రివర్గం చర్చించి కేంద్రానికి పంపుతుంది. జేబీఎస్ వద్ద ప్రపంచ స్థాయి మెట్రో హబ్‌ను అభివృద్ధి చేయాలని కూడా ప్రతిపాదన ఉంది.. దీని రూపకల్పన జపాన్‌లోని రవాణా వ్యవస్థను స్ఫూర్తిగా తీసుకుంటుంది. హైదరాబాద్ మెట్రో రైలు ప్రాజెక్ట్ తన రెండో దశ విస్తరణకు వేగంగా అడుగులు వేస్తోంది. రెండో దశ 'బి'లో భాగంగా ప్రతిపాదించిన కీలకమైన మార్గాల సమగ్ర ప్రాజెక్ట్ నివేదిక (డీపీఆర్) సిద్ధమైంది. ఈ డీపీఆర్‌ను హైదరాబాద్ ఎయిర్‌పోర్ట్ మెట్రో లిమిటెడ్ బోర్డు ఆమోదించాల్సి ఉంది. బోర్డు ఆమోదం తర్వాత.. రాష్ట్ర మంత్రివర్గం దీనిపై చర్చించి ఆమోదం తెలుపుతుంది. అనంతరం.. తుది అనుమతి కోసం డీపీఆర్‌ను కేంద్ర ప్రభుత్వానికి పంపుతారు. రెండో దశ 'బి'లో హైదరాబాద్ నగరంలోని ఉత్తర ప్రాంతాలకు మెట్రో అనుసంధానాన్ని విస్తరించేందుకు ముఖ్యమైన ప్రతిపాదనలు ఉన్నాయి. ఇందులో జూబ్లీ బస్ స్టేషన్ (జేబీఎస్) నుండి మేడ్చల్ వరకు 24 కిలోమీటర్ల మేర ఒక మార్గం, అలాగే జేబీఎస్ నుండి శామీర్‌పేట వరకు 21 కిలోమీటర్ల మేర మరొక మార్గం ప్రతిపాదించబడ్డాయి. వీటితో పాటు.. శంషాబాద్ అంతర్జాతీయ విమానాశ్రయం నుండి ఫ్యూచర్ సిటీ వరకు దాదాపు 40 కిలోమీటర్ల పొడవైన మెట్రో మార్గం యొక్క డీపీఆర్‌ను కూడా సిద్ధం చేశారు. విమానాశ్రయం నుండి ఫ్యూచర్ సిటీకి వెళ్లే మెట్రో మార్గం ఎయిర్‌పోర్ట్ టెర్మినల్ నుండి ప్రారంభమై.. కొత్తగా ప్రతిపాదించిన మెట్రో రైలు డిపో పక్కనుంచి.. విమానాశ్రయ సరిహద్దు గోడ వెంబడి ఆకాశ మార్గంలో కొనసాగుతుంది. ఇది మాన్సాన్‌పల్లి, బహుదూర్‌గూడ, పెద్ద గోల్కొండ ఔటర్ రింగ్ రోడ్డు (ఓఆర్ఆర్) ఎగ్జిట్, తుక్కుగూడ ఎగ్జిట్, రావిర్యాల్ ఎగ్జిట్ వరకు సర్వీస్ రోడ్డులో వెళ్లేలా ప్రణాళిక రూపొందించారు. అక్కడి నుండి, ప్రభుత్వం కొత్తగా నిర్మిస్తున్న గ్రీన్‌ఫీల్డ్ రహదారి ద్వారా కొంగరకలాన్, లేమూర్, తిమ్మాపూర్, రాచలూరు, గుమ్మడవెల్లి, పంజగూడ , మీర్‌ఖాన్‌పేట వరకు దాదాపు 22 కిలోమీటర్ల మేర ఈ మార్గం విస్తరించనుంది. ఈ డీపీఆర్‌ను మొదట హైదరాబాద్ ఎయిర్‌పోర్ట్ మెట్రో లిమిటెడ్ (హెచ్ఏఎంఎల్) బోర్డు ఆమోదించాలి. ప్రభుత్వ ప్రధాన

కార్యదర్శి ఈ బోర్డుకు ఛైర్మన్‌గా వ్యవహరిస్తారు. ఇందులో ఎండీతో పాటు పురపాలక, పట్టణాభివృద్ధి, ఆర్థిక, పరిశ్రమలు, ఐటీ శాఖల కార్యదర్శులు మరియు హెచ్ఎండీఏ కమిషనర్ డైరెక్టర్లుగా ఉంటారు. ముఖ్యమంత్రి రేవంత్ రెడ్డి సూచన మేరకు.. జేబీఎస్ వద్ద 30 ఎకరాల విస్తీర్ణంలో ప్రపంచ స్థాయి మెట్రో హబ్‌ను అభివృద్ధి చేసేందుకు ప్రణాళికలు సిద్ధమవుతున్నాయి. ఇటీవల ముఖ్యమంత్రితో పాటు జపాన్ పర్యటనకు వెళ్లిన మెట్రో రైలు ఎండీ ఎన్వీఎస్ రెడ్డి, అక్కడి అనుభవాలను ఈ మెట్రో హబ్‌లో పొందుపరిచేందుకు కృషి చేస్తున్నారు. జపాన్‌లో బుల్లెట్ రైళ్లు, మెట్రో , సాధారణ రైలు సదుపాయా లు ఒకదానితో మరొకటి అనుసంధానించబడి ఉంటాయి. ప్రయాణికులు ఒక రైలు నుండి మరొక రైలుకు సులభంగా మారేలా ఈ వ్యవస్థ రూపొందించబడింది. ఇదే తరహా అనుసంధాన వ్యవస్థను జేబీఎస్ మెట్రో హబ్‌లో కూడా ఏర్పాటు చేయాలని యోచిస్తున్నారు.

వివరాలు పంపించండి... కిషన్ వినతి

నగరంలో మెట్రోరైలు విస్తరణ కోసం వెంటనే ప్రతిపాదనలు పంపించాలని కేంద్ర బొగ్గు, గనుల శాఖ మంత్రి కిషన్‌రెడ్డి ఆదేశించారు. కేంద్రమంత్రి ఆధ్వర్యం లో శుక్రవారం ఎంసీహెచ్ హెచ్ఆర్డీలో జిల్లా అభివృద్ధి సమన్వయ, పర్యవేక్షణ కమిటీ (దిశ) సమావేశం నిర్వహించారు. కేంద్రనిధులతో జరుగుతున్న కార్యక్రమాలపై కేంద్రమంత్రి ప్రత్యేకంగా సమీక్ష నిర్వ హించారు. మెట్రోరైలు ప్రాజెక్టులో అఫ్జల్‌గంజ్ వరకే పరిమితమైన ఫస్ట్ ఫేజ్ ను విస్తరించి.. సెకండ్, థర్డ్, ఫోర్త్ ఫేజ్‌ల కోసం ప్రతిపాదనలు వెంటనే కేంద్రప్రభుత్వానికి పంపించాలని సూచిస్తున్నట్లు తెలిపారు. మెట్రోరైలు వివరాలు అందితే కేంద్రప్రభుత్వం నుంచి అవసరమైన నిధులు, రుణాలు లభించేలా సహకరిస్తామని స్పష్టం చేశారు. రాష్ట్ర అభివృద్ధిలో మొదట ప్రతిబింబించేది హైదరాబాద్ సిటీ అని.. అభివృద్ధి అంటే కేవలం హైటె క్ సిటీ కాదని.. ఓల్డ్ సిటీ, గౌలిగూడ, అం బర్‌పేట్, సనత్‌నగర్, ఖైరతాబాద్, సికింద్రాబాద్ వంటి ప్రాంతాలూ కీలకమని అన్నారు. హైదరాబాద్ నగరం వేగంగా అభివృద్ధి చెందుతున్నప్పటికీ, పాతబస్తీ ప్రాంతాల్లో మౌలిక వసతుల కొరత, ప్రాథమిక సౌకర్యాల సమస్యలు మరింతగా తలెత్తుతున్నాయని.. హైటెక్ సిటీతో పా టు ఓల్డ్‌సిటీ అభివృద్ధిపై సమాన దృష్టితో ముందు కు సాగాల్సిన అవసరం ఉందన్నారు. జీహెచ్ఎంసీ, వాటర్ వర్క్స్ సంస్థలు నగర మౌలిక వసతుల కల్పనలో కీలకపాత్ర పోషిస్తున్నాయని, నిధుల కొరత లేకుండా చూ సేందుకు చర్యలు తీసుకోవాలన్నా రు. జీహెచ్ఎంసీ ఊహించని స్థాయి లో విస్తరిస్తూ జనాభా భారీగా పెరుగుతున్న నేప థ్యంలో మౌలికవ సతులపై ప్రత్యేక దృష్టి సారించాల్సి ఉందన్నారు. కేంద్రం ప్రవేశపెట్టే పథకాలకు రాష్ట్రంలో రాష్ట్ర ప్రభుత్వం తన వాటా నిధులను కేటాయించకపోవడం వల్లే నిధులు ఖర్చు చేయ లేని దుస్థితి ఏర్పడుతోందని మల్కాజిగిరి ఎంపీ ఈటల రాజేందర్ ఆరోపించారు. అధికారులు రాష్ట్రంలోని సమస్యలను తమ దృష్టి కి తీసుకువస్తే కేంద్రం నుంచి ఎన్ని నిధులై నా తీసుకువస్తామని తెలిపారు.

8న హైడ్రా పోలీస్ స్టేషన్ ప్రారంభం

హైదరాబాద్ : భాగ్యనగరంలో అక్రమ నిర్మాణాల కూల్చివేత, చెరువులు, పార్కులు, ప్రభుత్వ స్థలాల పరిరక్షణ ప్రధాన లక్ష్యంగా పనిచేస్తుంది హైడ్రా. ఈ నేపథ్యంలో తాజాగా ప్రభుత్వం హైడ్రా విభాగానికి మరిన్ని అధికారాలు అప్పగించింది. కొన్ని రోజుల క్రితం హైడ్రా కమిషనర్ రంగనాథ్ వెల్లడించినట్లుగా.. త్వరలోనే నగరంలో ప్రత్యేక హైడ్రా పోలీస్ స్టేషన్లు ఏర్పాటు చేయనున్నారు. దీనిలో భాగంగా.. ఈ నెల 8న ముఖ్యమంత్రి రేవంత్ రెడ్డి హైదరాబాద్‌లో హైడ్రా పోలీస్ స్టేషన్‌ను అధికారికంగా ప్రారంభించనున్నారు. హైడ్రా పోలీస్ స్టేషన్ ఏర్పాటుకు సంబంధించి రేవంత్ సర్కార్ గతంలోనే ఉత్తర్వులు జారీ చేసింది. బుద్ధభవన్‌లోని బీ-బ్లాక్‌లో హైడ్రా పోలీస్ స్టేషన్ ఏర్పాటు చేయనున్నట్లు వెల్లడించింది. అలానే హైడ్రాకి విస్తృతాధికారాలు కల్పిస్తూ ప్రభుత్వం రేవంత్ సర్కార్ ఇప్పటికే గెజిట్ నోటిఫికేషన్ విడుదల చేసింది. హైడ్రా ఏర్పాటుపై ప్రశ్నలు రావడంతో.. సర్కార్ జీహెచ్ఎంసీ చట్టం 1955ను సవరించింది. నగరంలోని జలాశయాలు, ఇతర ఆస్తులను కాపాడేందుకు అధికారిని లేదా సంస్థను ఏర్పాటు చేసే అధికారాన్ని ప్రభుత్వానికి కట్టబెడుతూ.. జీహెచ్ఎంసీ చట్టంలో కొత్తగా 374 బి సెక్షన్‌ను చేర్చింది. ఇక త్వరలో ప్రారంభం కానున్న హైడ్రా పోలీస్ స్టేషన్‌లో ఎస్‌హెచ్ఓగా ఏసీపీ స్థాయి అధికారి ఉండనున్నట్లు సమాచారం. ఔటర్ రింగ్ రోడ్డు లోపలి ప్రాంతం అంతా హైడ్రా పోలీసు స్టేషన్ పరిధిలోనికి రానున్నట్లు తెలుస్తుంది. ఓఆర్ఆర్ లోపల ఎక్కడ ప్రభుత్వ భూములు, చెరువులు, కుంటలు కబ్జా అయినా.. ఇకపై హైడ్రా పోలీసు స్టేషన్‌లోనే కేసులు నమోదు

చేయనున్నారు. హైడ్రా పోలీస్ స్టేషన్ రాకతో.. ఇకపై నగరంలో.. చెరువులు, పార్కులు, ప్రభుత్వ భూముల వ్యవహారంలో జరిగే అక్రమ ఆక్రమణలపై స్థానికులు, అధికారులు నేరుగా హైడ్రా పోలీస్ స్టేషన్‌లోనే ఫిర్యాదు చేయవచ్చు. ఇప్పటివరకు సాధారణ పోలీస్ స్టేషన్లలో నమోదైన భూకబ్జా కేసులపై హైడ్రా దాడులు జరుపుతూ వస్తోంది. అయితే త్వరలోనే ఈ కేసులు సాధారణ పోలీసు స్టేషన్ల నుంచి హైడ్రా స్టేషన్‌కు బదిలీ అయ్యే అవకాశం ఉంది. హైడ్రా పోలీసు స్టేషన్ వల్ల ఈ కేసులు తర్వగా పరిష్కారం అయ్యే అవకాశం కూడా ఉంది అంటున్నారు

పారిశుద్ధ కార్మికులలకు ఎమ్మెల్యే బట్టలు పంపిణీ

పెద్దపల్లి : పెద్దపల్లి మున్సిపల్ కార్యాలయంలో శనివారం పారిశుద్ధ్య కార్మికులకు బట్టలు, ఈ.ఎస్.ఐ కార్డుల పంపిణీ చేశారు. ఈ సందర్భంగా ఎమ్మెల్యే విజయరమణ రావు మాట్లాడుతూ మే డే రోజు నిర్వహించాల్సిన ఈ కార్యక్రమం, అనివార్య కారణాలవల్ల ఈ రోజు అందించి నట్లు తెలిపారు. మేడే అంటే కార్మికులు హక్కుల కోసం పోరాడి సాధించుకున్న రోజని అన్నారు. పారిశుధ్య కార్మికులు కష్టపడి పని చేస్తున్నారని, వారి పని విధానాన్ని మెరుగుపరుచు కొని, విధులు నిర్వహించాల్సిన అవసరం ఎంతైనా ఉందన్నారు. ప్లాస్టిక్ కవర్లను, చెత్తను కొందరు పట్టణ ప్రజలు డ్రైనేజీలో, వ్యాపారులు రోడ్లపై వేస్తున్నారని దీనివల్ల పారిశుద్ధ్య కార్మికులకు ఇబ్బంది అవుతుందని, వారు చేసే పని మనం కూడా చేస్తే వారి కష్టం విలువ తెలుస్తుందని పేర్కొన్నారు. మన పరిసర ప్రాంతాలను మనమే పరిశుభ్ర పరుచుకుంటూ చెత్తను డబ్బాలలో వేసి, మీ వద్దకు వచ్చే మున్సిపల్ సిబ్బందికి అందజేసి పట్టణ పరిశుభ్రతకు సహకరించాలని కోరారు. పెద్దపల్లి పట్టణంలో 25 కోట్ల 60 లక్షల రూపాయల అమృత్- 2 నిధులతో రెండు వాటర్ ట్యాంకులతో పాటు, పైప్ లైన్ల నిర్మాణం ద్వారా చివరి ప్రాంత ప్రజలకు ఈ నల్లా కనెక్షన్లు ఇచ్చే పనులు జరుగుతున్నాయని తెలిపారు. పట్టణంలో వేసవిలో మంచినీటి సమస్య తలెత్తకుండా వాటర్ మేనేజ్మెంట్ సిబ్బంది సమన్వయంతో పని చేయాలని

సూచించారు. అర్హుల జాబితాలో పేరు ఉండి, ఇంటి స్థలం ఉన్న పారిశుద్ధ్య కార్మికులందరికీ ఇందిరమ్మ ఇల్లు ఇప్పిస్తానని హామీ ఇచ్చారు. ఈ కార్యక్రమంలో పెద్దపల్లి మార్కెట్ చైర్మన్ ఈర్ల స్వరూప, మున్సిపల్ కమిషనర్ వెంకటేష్, మున్సిపల్ సిబ్బంది, మాజీ కౌన్సిలర్లు, ప్రజాప్రతినిధులు, కాంగ్రెస్ పార్టీ నాయకులు, కార్యకర్తలు తదితరులు పాల్గొన్నారు.

అకాల వర్షాలకు రైతుల విలవిల.....

రోడ్డు ఎక్కిన అన్నదాతలు?

నాయకుల,అధికారుల నిర్లక్ష్యం వల్ల తడిసిన ధాన్యాన్ని కొనుగోలు చేయాలని డిమాండ్?.

రైతులకు అండగా ఉంటామని బి.ఆర్.ఎస్ నాయకుల భరోసా..

వనపర్తి : రాత్రి కురిసిన వర్షాలకు తడిసిన ధాన్యాన్ని మార్కెట్ యార్డ్ నందు పరిశీలించి ప్రభుత్వం ధాన్యాని కొనుగోలు చేసేవరకు పోరాడుతామని బి.ఆర్.ఎస్ నాయకులు రైతులను ఓదార్చారు. ఈ సందర్భంగా జిల్లా అధ్యక్షులు గట్టు యాదవ్ వాకిటి శ్రీధర్,పి.రమేష్ గౌడ్,మార్కు ఫెడ్ డైరెక్టర్ విజయ్ కుమార్,పి.ఏ.సి.ఎస్ అధ్యక్షులు వెంకట్రావ్,రఘువర్ధన్ రెడ్డి మాట్లాడుతూ గత నెల రోజుల క్రితం వచ్చిన ధాన్యాని గన్ని బ్యాగులు లేవని,ట్రాన్స్ఫోర్ట్ లేదని నేటి వరకు కొనుగోళ్లు చేయకపోవడం వల్ల 30వేల బస్తాలు నీటి పాలు అయినాయని ఇది ప్రభుత్వ నిర్లక్ష్యానికి పరాకాష్ట అని దుయ్యబట్టారు. ఈ యాసంగిలో 75లక్షల బస్తాలు మార్కెట్ యార్డ్ కు వస్తాయని అంచనా ఉన్నా పర్యవేక్షణ లేక రైతులను ఈ ప్రభుత్వం నట్టేట మంచిదని విమర్శించారు. రైతులతో కలసి దాదాపు గంటసేపు రాస్తారోకో చేసి వాహనాలను స్తంభింపజేసి తమ నిరసన తెలిపారు. అక్కడికి చేరుకున్న తహసీల్దార్ తడసిన ధాన్యాన్ని మద్దతు ధరతో కొనుగోలు చేస్తామని హామీ ఇచ్చిన తర్వాత రాస్తారోకో విరమించారు. ఈ కార్యక్రమంలో నందిమల్ల. అశోక్, గంధం.పరంజ్యోతి,భానుప్రకాష్ రావు,మహేశ్వర్ రెడ్డి,ధర్మా నాయక్,నాగన్న యాదవ్, ఉంగ్లం. తిరుమల్,పిగులాం ఖాదర్ ఖాన్,సూర్యవంశం.గిరి,ఇమ్రాన్, జోహెబ్ హుస్సేన్, సునీల్ వాల్మీకి,చిట్యాల రాము, పాషా,నారాయణ నాయక్,రైతులు పాల్గొన్నారు

పందిళ్ళపల్లి - మత్కేపల్లి బీటీ రహదారి నిర్మాణాన్ని పరిశీలించిన గ్రామ కాంగ్రెస్ పార్టీ నేతలు, రైతులు

భట్టి విక్రమార్క కి ప్రత్యేక కృతజ్ఞతలు

మధిర నియోజకవర్గం చింతకాని మండలం పరిధిలోని పందిళ్ళపల్లి నుండి మత్కేపల్లి వరకు చేపడుతున్న 7.5 కిలోమీటర్ల బీటీ రహదారి నిర్మాణ పనులు గ్రామస్థుల ఆశలకి కొత్త దారితెరిచాయి. రూ. 8 కోట్ల 50 లక్షల వ్యయంతో నిర్మిస్తున్న ఈ రహదారి పనులు శరవేగంగా జరుగుతున్నాయి. గ్రామ కాంగ్రెస్ పార్టీ నాయకులు, రైతులు కలిసి ఈ నిర్మాణ పనులను ప్రత్యక్షంగా పరిశీలించారు. పనుల నాణ్యత, వేగం, స్థానిక అవసరాలకు అనుగుణంగా సాగుతున్న నిర్మాణం పట్ల వారు సంతృప్తి వ్యక్తం చేశారు. ప్రధానంగా రైతులు ఈ రహదారి ద్వారా తమ పంటలను సమీప మార్కెట్లకు తేలికగా తరలించగలుగుతారు. దీనివల్ల రవాణా ఖర్చు తగ్గి, పంటల లాభదాయకత పెరగనున్నది. గ్రామ నాయకులు మాట్లాడుతూ, ఈ రహదారి నిర్మాణం పూర్తయిన తరువాత పందిళ్ళపల్లి, మత్కేపల్లి మాత్రమే కాకుండా చుట్టుపక్కల గ్రామాల ప్రజలకు కూడా పెద్దఎత్తున ప్రయోజనం కలుగుతుందని అభిప్రాయపడ్డారు. ఆయా గ్రామాల అభివృద్ధికి ఇది ఒక ముఖ్యమైన మైలురాయిగా నిలవనుంది. ఈ రహదారి నిర్మాణాన్ని నాణ్యతతో పూర్తి చేయాలని ప్రభుత్వ అధికారులను, కాంట్రాక్టర్లను గ్రామస్తులు కోరుతున్నారు. ప్రజల సహకారంతో ఇది త్వరితగతిన పూర్తయ్యేలా చూడాలని సూచించారు. ఈ సందర్భంగా మాత్కేపల్లి గ్రామ కాంగ్రెస్ పార్టీ నాయకులు మరియు రైతులు తెలంగాణ రాష్ట్ర ఉప ముఖ్యమంత్రి భట్టి విక్రమార్క కి ప్రత్యేక ధన్యవాదాలు తెలిపారు. గ్రామాల అభివృద్ధిపై ఆయన చూపిన ప్రత్యేక శ్రద్ధకు కృతజ్ఞతలు తెలియజేశారు.

సిటిజన్ కానిస్టేబుల్స్

హైదరాబాద్ : రాంగ్‌రూట్‌లో వెళ్తే ట్రాఫిక్ పోలీస్ ఫోటో కొట్టి ఫైన్ వేయడం మనకు తెలిసిన విషయమే. అయితే ఎక్కడైనా ట్రాఫిక్ పోలీస్ లేడని తెలిస్తే మాత్రం వాహనదారులు మొత్తం ఇష్టం వచ్చినట్లు వెళ్తూ ఉంటారు. రాంగ్ రూట్‌లో వెళ్లి ప్రమాదాలకు కారణమైన వారిని మనం నిత్యం చూస్తూనే ఉంటాం. అందుకే ఇప్పుడు ట్రాఫిక్ పోలీసులు కొత్త రూల్ తీసుకువచ్చారు. రాంగ్ రూట్‌లో వెళ్తున్న వాహనదారులను ఎవరైనా ఫోటో తీసి పంపిస్తే.. అలాంటి వారికి జరిమానాలు వేసే నిర్ణయం తాజాగా అమల్లోకి వచ్చింది. హైదరాబాద్ నగరంలో రోజురోజుకూ వాహనాలు పెరిగిపోతూనే ఉన్నాయి. అదే సమయంలో ట్రాఫిక్ కూడా నిత్యం పెరుగుతూనే ఉంది. ఇక ట్రాఫిక్ ఉల్లంఘించి వెళ్లే వాహనదారుల సంఖ్య కూడా అదే స్థాయిలో పెరుగుతోంది. దీంతో ఎక్కడికక్కడ ప్రమాదాలు జరుగుతున్నాయి. మరోవైపు.. అందులో రాంగ్ రూట్ కారణంగా జరిగే ప్రమాదాలు, మరణాల సంఖ్య ఎక్కువగా ఉండటం తీవ్ర ఆందోళనకు గురి చేస్తోంది. ఈ నేపథ్యంలోనే సైబరాబాద్ ట్రాఫిక్ పోలీసులు.. రాంగ్ రూట్‌లో వెళ్లే వాహనదారుల భరతం పట్టేందుకు సిద్ధం అయ్యారు. ఎవరైనా రాంగ్ రూట్‌లో వెళ్తే వారికి జేబులు చిల్లులు పడేలా ఫైన్లు వేస్తున్నారు. అయితే ఇదంతా ట్రాఫిక్ పోలీసులు ఉండే జంక్షన్ల మాత్రమే ఇప్పటివరకు ఉండేది. కానీ ఇక నుంచి సైబరాబాద్ కమిషనరేట్ పరిధిలో ఇలాంటి రాంగ్ రూట్ డ్రైవింగ్ లేకుండా చేసేందుకు అధికారులు చర్యలు తీసుకున్నారు. ఇందులో భాగంగానే ట్రాఫిక్ పోలీస్ లేని ప్రాంతాల్లో రాంగ్‌రూట్‌లో వెళ్లే వాహనదారుల ఫోటోలు తీసే అధికారాన్ని సాధారణ ప్రజలకు, వాహనదారులకు కల్పించారు. ఎవరైనా రాంగ్ రూట్‌లో వెళ్లినట్లు గమనిస్తే.. వారి వాహనం ఫోటో తీసి తమకు పంపిస్తే.. అలాంటి వారికి ఫైన్లు విధిస్తామని సైబరాబాద్ ట్రాఫిక్ పోలీసులు కొత్త రూల్ తీసుకువచ్చారు. ఈ క్రమంలోనే సైబరాబాద్ ట్రాఫిక్ పోలీస్ అధికారిక ఎక్స్ ఖాతాలో ఒక ఆసక్తికరమైన ట్వీట్ పెట్టారు. ట్రాఫిక్ రూల్స్‌ను అతిక్రమించి రాంగ్‌రూట్‌లో వెళ్లే వాహనాల ఫోటోలు, వీడియోలు తీసి పంపాలని విజ్ఞప్తి చేశారు. అలాంటి ఫోటోలు వీడియోలను తమ వాట్సాప్ నెంబర్ 9490617346కు పంపించాలని.. వాటితోపాటు ఆ వాహనం లొకేషన్, టైమ్, డేట్ వంటి పూర్తి వివరాలను పంపించాలని ట్వీట్‌లో సూచించారు. పంపిన వివరాలను సేకరించి.. ట్రాఫిక్ నియమాలను అతిక్రమించి.. రాంగ్ రూట్‌లో వెళ్లిన వాహనదారులకు జరిమానాలు విధించి.. సైబరాబాద్ ట్రాఫిక్ పోలీసులు ముక్కుపిండి వసూలు చేయనున్నారు. మే 1వ తేదీ నుంచే ఈ కొత్త నిబంధన అమల్లోకి వస్తుందని పేర్కొన్నారు. రాంగ్ రూట్‌లో వాహనదారులు ప్రయాణాలు చేయకుండా ఉండేందుకు సైబరాబాద్ ట్రాఫిక్ పోలీసులు తీసుకువచ్చిన ఈ రూల్‌కు సంబంధించిన ట్వీట్‌కు నెటిజన్లు మద్దతు తెలుపుతూ రీట్వీట్లు, కామెంట్లు చేస్తున్నారు.

మే 4 వ తేదీన నీట్ పరీక్ష నిర్వహణ సందర్భంగా పకడ్బందీగా ఏర్పాట్లు చేయండి

జిల్లా కలెక్టర్ పి.రంజిత్ బాషా

కర్నూలు : మే 4 వ తేదీన నీట్ జఉ పరీక్ష నిర్వహణ సందర్భంగా పకడ్బందీగా ఏర్పాట్లు చేయాలని జిల్లా కలెక్టర్ పి.రంజిత్ బాషా అధికారులను ఆదేశించారు.. సోమవారం నీట్ జఉ పరీక్ష నిర్వహణ ఏర్పాట్లపై చీఫ్ సూపరింటెండెంట్ లు, లైన్ డిపార్ట్మెంట్ అధికారులతో జిల్లా కలెక్టర్ సమీక్ష సమావేశం నిర్వహించారు.. ఈ సందర్భంగా కలెక్టర్ మాట్లాడుతూ మే 4 వ తేదీన నీట్ జఉ పరీక్ష కర్నూలు నగరం లోని 16 కేంద్రాల్లో నిర్వహించనున్నట్లు తెలిపారు.. పరీక్షకు 4466 విద్యార్థులు హాజరు కానున్నారన్నారు.. ఈ పరీక్ష మే 4 వ తేదీ మధ్యాహ్నం 2 గంటల నుండి 5 గంటల వరకు నిర్వహించబడుతుందన్నారు. పరీక్ష నిర్వహణ లో ఎలాంటి పొరపాట్లకు తావు లేకుండా సజావుగా జరిగేలా ఏర్పాట్లు చేయాలని కలెక్టర్ అధికారులను ఆదేశించారు. ఒక్కొక్క పరీక్షా కేంద్రం వద్ద 2+2 పోలీస్ బందోబస్తు ఏర్పాటు చేయాలని కలెక్టర్ పోలీస్ అధికారులను ఆదేశించారు.. అలాగే పరీక్షలు ప్రశాంత వాతావరణంలో జరిగేలా కేంద్రాల వద్ద 163 ఃఔూ బవఞబితినీని విధించాలని తహసీల్దార్ లను ఆదేశించారు. పరీక్షా కేంద్రాలలో నిరంతరాయంగా విద్యుత్ సౌకర్యం ఉండాలని,తాగు నీటి వసతి కల్పించాలని, విద్యార్థులకు ఎటువంటి అసౌకర్యం కలగకుండా చర్యలు తీసుకోవాలని కలెక్టర్ అధికారులను ఆదేశించారు. విద్యార్థులు పరీక్ష కేంద్రాలకు సరైన సమయానికి చేరుకునేందుకు అవసరమైన బస్సు సదుపాయాలు కల్పించాలని, రవాణా విషయంలో ఆర్టీసీ అధికారులు ప్రత్యేక బస్సులు ఏర్పాటు చేయాలని కలెక్టర్ సూచించారు. పరీక్ష కేంద్రాల దగ్గర మెడికల్ స్టాఫ్ తో పాటు, ఓఆర్ఎస్, మెడికల్ కిట్లు ఏర్పాటు చేసి అవసరమైన మందులు అందుబాటులో ఉంచాలని కలెక్టర్ జిల్లా వైద్య ఆరోగ్య శాఖ అధికారిని ఆదేశించారు. పరీక్ష కేంద్రాల వద్ద దివ్యాంగ విద్యార్థుల కొరకు ప్రత్యేకంగా సెంటర్ కు 3,4 వీల్ చైర్ ల చొప్పున ఏర్పాటు చేయాలని కలెక్టర్ సంబంధిత అధికారులను ఆదేశించారు.. సెంటర్లలో అన్ని సౌకర్యాలు ఉన్నాయా లేదా అని ముందుగా విజిట్ చేయాలని సంబంధిత అధికారులను ఆదేశించారు.. ప్రశ్నపత్రాలను సేఫ్ కస్టడీ లో ఉంచేలా తగిన చర్యలు తీసుకోవాలని డీఆర్వో ను ఆదేశించారు.. జిల్లా స్థాయిలో ఒక హెల్ప్ లైన్ ను ఏర్పాటు చేయాలని కలెక్టర్ డీఆర్వో ను ఆదేశించారు.. నేషనల్ టెస్టింగ్ ఏజెన్సీ ఆదేశించిన విధంగా నీట్ జఉ పరీక్ష నిర్వహణకు అన్ని ఏర్పాట్లు చేయాలని కలెక్టర్ ఆదేశించారు..

Vaasthava Nestham Telugu daily: Printed, Published Edited and Owned by: SYED QAMAR, Village: Adegonv (K), MDL: Ichoda, Dist: Adilabad, State: Telangana, Pin Code: 504307, Printed at AR printers, Village: Adegonv (K), MDL: Ichoda, Dist: Adilabad, State: Telangana, Pin code: 504307, TITLE CODE: TELMUL/2023/85744, EDITOR: SYED QAMAR Contact Number: