వాస్తవ నేస్తం

తెలుగు దిన పత్రిక

ప్రతి సిరా చుక్కలో - వాస్తవం పక్కా...

విలేకరులు కావలెను

http://vaasthavanestham.com

వాస్తవ నేస్తం
తెలుగు దిన పత్రిక
ప్రతి సిరా చుక్కలో - వాస్తవం పక్కా...

సంప్రదించండి

తెలంగాణ 8099779988

ఆంధ్రప్రదేశ్ 9985337979

తెలంగాణ, ఆంధ్రప్రదేశ్ రాష్ట్రాల్లో

వాస్తవ నేస్తం దిన పత్రికలో పనిచేయుటకు ఉత్సాహవంతులైన

- జిల్లా బ్యూరో చీఫ్‌లు
- జిల్లా స్టాఫ్ రిపోర్టర్లు
- నియోజకవర్గ ఇన్‌చార్జ్‌లు
- మండల రిపోర్టర్లు కావలెను

సంపుటి : 3 సంచిక : 45 సోమవారం 9 డిసెంబర్ 2024 పేజీలు : 8 వెల : 5/-

Published form Adilabad, Circulated by Hyderabad, Rangareddy, Medak, Sangareddy, Siddipet, Nalgonda, Medchal Malkajgiri

మహిళా సంక్షేమం కోసం

ఉచిత బస్సు ప్రయాణం

- 200 యూనిట్ల ఉచిత గృహ విద్యుత్, రూ.500లకే వంట గ్యాస్ సిలిండర్
- 25 లక్షల మంది రైతులకు వ్యవసాయ రుణాల మాఫీ
- రూ.21వేల కోట్లు రైతుల ఖాతాల్లో నేరుగా జమ
- ఎంఎస్పీ కంటే ఎక్కువ ఉన్న సన్న బియ్యం క్వింటాకు రూ.500 బోనస్
- రైతులకు 24/7 ఉచిత విద్యుత్
- ప్రజాపాలనపై సీఎం రేవంత్ రెడ్డి ఆసక్తికర వ్యాఖ్యలు..

హైదరాబాద్

ఏడాది పాలనలో రుణమాఫీ, పంట బోనస్, ఉద్యోగాల కల్పన, పెట్టుబడుల్లో కాంగ్రెస్ ప్రభుత్వం రికార్డు సృష్టించిందని ముఖ్యమంత్రి రేవంత్ రెడ్డి చెప్పారు. తెలంగాణ ప్రజల సహకారంతోనే ఇదంతా సాధ్యమైందని ఆయన అన్నారు. డిసెంబర్ 9న సచివాలయంలో తెలంగాణ తల్లి విగ్రహాన్ని ఆవిష్కరించబోతున్నట్లు సీఎం చెప్పుకొచ్చారు. ప్రజాపాలన మొదటి సంవత్సరం విజయవంతంగా పూర్తి చేసుకోవడం చాలా సంతోషంగా ఉందని ముఖ్యమంత్రి చెప్పారు. ఈ సందర్భంగా కాంగ్రెస్ ప్రభుత్వం ఏడాది పాలనలో చేపట్టిన పలు అంశాలను ప్రస్తావిస్తూ ఎక్స్ వేదికగా సీఎం రేవంత్ రెడ్డి ట్వీట్ చేశారు. మరోవైపు ప్రజాపాలన విజయోత్సవాల ముగింపు వేడుకలు మూడ్రోజులపాటు అంగరంగ వైభవంగా జరుగుతున్న విషయం తెలిసిందే. “తెలంగాణ ప్రజలందరి నమ్మకానికి కృతజ్ఞతలు తెలియజేస్తున్నా. నేను నా ప్రజలతో కొన్ని విషయాలు పంచుకోవాలని అనుకుంటున్నా. ఈ మొదటి సంవత్సరంలో వ్యవసాయ రుణాల మాఫీ, పంట బోనస్, ఉద్యోగాల కల్పన, పెట్టుబడుల్లో మీ ప్రభుత్వం రికార్డు సృష్టించింది. మన రాష్ట్ర మహిళా సంక్షేమ పథకాలు, కులగణన, పర్యావరణ కేంద్రీకృత పట్టణాభివృద్ధి విధానాలను పక్క రాష్ట్రాలు సైతం అనుకరిస్తున్నాయి. నేను మీ ప్రభుత్వం - మిగతా3లో

ధరణి పోర్టల్ రద్దు

- మంత్రి పొంగులేటి కీలక ప్రకటన
- త్వరలో ఆర్ఓఆర్ చట్టం తీసుకువస్తాం
- క్టోబర్ నెలకాఖరులోగా అమల్లోకి
- ఇతర రాష్ట్రాలకు ఆదర్శంగా ఉండే విధంగా రూపొందించాం
- పూర్తయిన ఇళ్లను దసరా లోపు పేద ప్రజలకు అందజేస్తాం
- ప్రతి నియోజకవర్గానికి 3500 నుంచి 4వేల ఇళ్లు మంజూరు
- రాబోయే రోజుల్లో తెల్ల రేషన్ కార్డు సహా అన్ని పథకాలకు స్మార్ట్ కార్డుతో అనుసంధానం చేస్తాం

హైదరాబాద్

ధరణి పోర్టల్, లేఅవుట్ల క్రమబద్ధీకరణ పథకంపై రెవెన్యూ శాఖ మంత్రి పొంగులేటి శ్రీనివాస్ రెడ్డి కీలక వ్యాఖ్యలు చేశారు. ధరణి పోర్టల్‌ను రద్దు చేసి త్వరలో ఆర్ఓఆర్ చట్టం తీసుకువస్తామన్నారు. అక్టోబర్ నెలకాఖరులోగా అమల్లోకి తెస్తామని చెప్పారు. ఇతర రాష్ట్రాలకు ఆదర్శంగా ఉండే విధంగా రూపొందించామని, ప్రజల అభిప్రాయాలను కూడా - మిగతా3లో

అప్పుడు ఇరిగేషన్..

ఇప్పుడు ఇరిటేషన్

- కాంగ్రెస్ ఏడాది పాలనలో ప్రజాస్వామ్యం అపహాస్యంగా మారింది
- స్కూళ్ల ముందు పోలీస్ పికెట్ల గురించి ఏనాడైనా విన్నామా
- రాష్ట్ర చరిత్రలో ఎన్నడూ లేనివిధంగా నిర్బంధాలు కొనసాగుతున్నాయి
- ‘ఏడాది పాలన-ఎడతెగని వంచన’ పేరుతో బీఆర్ఎస్ ఛార్జిషీట్‌ను విడుదల
- మాకు ఆయన ఫ్రస్ట్రేషన్ అర్థమవుతోంది..

తెలంగాణ తల్లి విగ్రహం

మార్పు మూర్ఖత్వం

- కాంగ్రెస్‌పై మండిపడ్డ బీఆర్ఎస్ అధినేత కేసీఆర్
- ప్రభుత్వం సమస్యల పరిష్కారంపై దృష్టి సారించాలి
- బీఆర్ఎస్ ఎమ్మెల్యేలు, ఎమ్మెల్సీలు శాసనసభ సమావేశాలకు హాజరుకావాలి
- అంశాలవారీగా ప్రభుత్వాన్ని గట్టిగా నిలదీయాలి
- బీఆర్ఎస్ ఎమ్మెల్యేలు, ఎమ్మెల్సీలకు అధినేత కేసీఆర్ దిశానిర్దేశం

హైదరాబాద్

తెలంగాణ తల్లి విగ్రహం మార్పు మూర్ఖత్వమని.. ప్రభుత్వాలు చేయాల్సిన పనులు ఇవేనా? అంటూ బీఆర్ఎస్ అధినేత కల్వకుంట్ల చంద్రశేఖరరావు ప్రశ్నించారు. తెలంగాణ అసెంబ్లీ సమావేశాల నేపథ్యంలో.. సభలో అనుసరించాల్సిన వ్యూహంపై ఆయన ఆదివారం ఎర్రవెల్లిలోని వ్యవసాయ క్షేత్రంలో బీఆర్ఎస్ ఎమ్మెల్యేలు, ఎమ్మెల్సీలతో సమావేశం నిర్వహించారు. ఈ సందర్భంగా ఆయన మాట్లాడుతూ.. ఈ సందర్భంగా కాంగ్రెస్ ప్రభుత్వం తెలంగాణ తల్లి విగ్రహాన్ని మార్చడంపై కేసీఆర్ ఆగ్రహం వ్యక్తం చేశారు. - మిగతా3లో

ప్రతిపక్షాలు ప్రజాతీర్పును

స్వాగతించాలి

- డిప్యూటీ సీఎం ఏక్‌నాథ్ షిండే
- ఓడినప్పుడల్లా ఈవీఎంలను తప్పుపట్టడం వారికి అలవాటుగా మారింది
- మహారాష్ట్ర ప్రజలు ఇచ్చిన స్పష్టమైన మెజారిటీని ప్రతిపక్షాలు స్వాగతించాలి
- గడిచిన రెండేళ్ల మహాయుతి కూటమి పాలనలో ఎన్నో పనులు చేశాం
- ఎన్నో సంక్షేమ పథకాలను అమలు చేశాం

వస్తే గౌరవం పెరుగుతోంది.. లేకుంటే..

- తెలంగాణ అంటే దొరలు, దొరసానులు కాదు
- రజాకార్లపై తిరుగుబాటు చేసిన సాధారణ మహిళలు
- తెలంగాణ తల్లి విగ్రహాన్ని సాధారణ మహిళ రూపంలో తయారు చేశాం
- కిషన్‌రెడ్డికి తెలంగాణకు సంబంధం లేదు..
- మంత్రి కోమటిరెడ్డి వెంకట్ రెడ్డి

హైదరాబాద్

ప్రత్యేక తెలంగాణ రాష్ట్రం కల సాకరం చేసిన తల్లి సోనియా గాంధీ జన్మదినం రేపు అంటే.. డిసెంబర్ 9వ తేదీ అని.. ఈ నేపథ్యంలో తెలంగాణ తల్లి విగ్రహాన్ని ముఖ్యమంత్రి రేవంత్ రెడ్డి ఆవిష్కరిస్తారని మంత్రి కోమటిరెడ్డి వెంకట్ రెడ్డి వెల్లడించారు. ఆదివారం సచివాలయం ఆవరణలో తెలంగాణ తల్లి విగ్రహావిష్కరణ ఏర్పాట్లను మంత్రి కోమటిరెడ్డి వెంకట్ రెడ్డి పరిశీలించారు. అనంతరం ఆయన విలేకర్లతో మాట్లాడుతూ.. తెలంగాణ అంటే దొరలు, దొరసానులు కాదన్నారు. రజాకార్లపై తిరుగుబాటు చేసిన సాధారణ మహిళలని ఆయన తెలిపారు. వారి చరిత్ర తెలంగాణలో ఉందని ఆయన వివరించారు. ఆ క్రమంలోనే తెలంగాణ తల్లి విగ్రహాన్ని సాధారణ మహిళ రూపంలో తయారు చేశామని మంత్రి కోమటిరెడ్డి స్పష్టం చేశారు. అయితే తెలంగాణ తల్లి ఆవిష్కరణకు బీఆర్ఎస్ అధినేత, మాజీ సీఎం కేసీఆర్ వస్తే.. ఆయన గౌరవం పెరుగుతోందని.. ఆయన - మిగతా3లో

ఆ చార్జిషీట్‌ను

రిప్రజెంటేషన్‌గా భావిస్తున్నాం

- తెలంగాణలో కాంగ్రెస్ పాలనకు ఏడాది పూర్తి
- విమర్శిస్తూ చార్జిషీట్ విడుదల చేసిన హరీశ్ రావు
- ప్రభుత్వం ఏర్పడిన మొదటి నెల నుంచే విమర్శిస్తున్నారన్న పొన్నం
- చార్జిషీట్ లో ప్రజా అంశాలుంటే పరిశీలిస్తామని వెల్లడి

యాంటీ డ్రోన్ విభాగంతో శత్రు దుర్భేద్యంగా సరిహద్దులు

- డ్రోన్ల అనుమానాస్పద కదలికలు భద్రతా దళాలకు సవాళ్లు విసురుతున్నందున దీనిని సమర్థవంగా ప్రభుత్వం ఎదుర్కొంటుంది
- సరిహద్దుల్లో భద్రతను పెంచేందుకు సమగ్ర డ్రోన్ నిరోధక విభాగాన్ని త్వరలోనే ఏర్పాటు
- ఇండియా-బంగ్లాదేశ్, ఇండియా-పాకస్థాన్ సరిహద్దులను శత్రుదుర్భేద్యం చేసేందుకు సీబీబీఎంఎస్ పురోగతిలో ఉంది
- వీవీపీను దేశంలోని అన్ని సరిహద్దు పల్లెలకు విస్తరిస్తాం

రైతుల 'ఛలో ఢిల్లీ' ఉద్రిక్తం..
లాఠీ చార్జ్, టియర్‌గ్యాస్ ప్రయోగం

ఢిల్లీ వైపు కొనసాగుతున్న రైతుల నిరసన..
మళ్లీ అడ్డుకుంటున్న పోలీసులు

రైతుల 'ఢిల్లీ చలో ఆందోళన కార్యక్రమం ఉద్రిక్తంగా మారింది. తమ సమస్యలను పరిష్కరించాలని డిమాండ్ చేస్తూ పంజాబ్-హర్యానా సరిహద్దుల్లోని శంభు బార్డర్ నుంచి ర్యాలీగా ఢిల్లీలోకి ప్రవేశించేందుకు ప్రయత్నించిన రైతులను పోలీసులు అడ్డుకున్నారు. ఆందోళనకారులను చెదరగొట్టేందుకు టియర్ గ్యాస్ ప్రయోగించారు. లాఠీ చార్జ్ చేశారు. అయితే తమ ఢిల్లీ ఛలో యాత్రకు ముందే పోలీసుల అనుమతి తీసుకున్నామని, ముందుగా అనుమతి ఇచ్చి, ఇప్పుడు అడ్డుకుంటున్నారని రైతులు ఆరోపిస్తున్నారు. కాగా ఢిల్లీ ఛలో ర్యాలీలో భాగంగా ఢిల్లీలోకి 101 మంది రైతులం వస్తామని అనుమతి తీసుకున్నారని, ఆ 101 మంది జాబితా ప్రకారం అనుమతి ఉన్న రైతులనే లోపలికి అనుమతిస్తామని పోలీసులు చెబుతున్నారు. అందరూ గుంపుగా వస్తే అనుమతించేది లేదని తెగేసి చెప్పారు.

డిమాండ్లు ఇవే

హర్యానా భద్రతా సిబ్బంది టియర్ గ్యాస్ షెల్స్ కారణంగా 16 మంది రైతులు గాయపడ్డారని రైతు నేతలు పేర్కొన్నారు. వారిలో ఒకరు వినికిడి శక్తి కోల్పోయారని అన్నారు. పంటల మద్దతు ధరకు చట్టబద్ధత, రైతు రుణమాఫీ, రైతులకు, రైతు కులీలకు పెన్షన్లు, విద్యుత్ చార్జీల పెంపు నిలుపుదల వంటి డిమాండ్లను రైతులు కోరుతున్నారు. దీంతోపాటు భూసేకరణ చట్టంలో మార్పులు, 2021 లఖిమ్ పూర్ ఖేరి ఘటనలో మృతి చెందిన రైతులకు పరిహారం ఇవ్వాలని వీరు డిమాండ్ చేస్తున్నారు. ఈ క్రమంలో తమ సమస్యల పరిష్కారానికి చర్చలు ప్రారంభించాలని రైతు నేతలు కేంద్రంపై ఒత్తిడి తెస్తున్నారు.

కేంద్రం స్పందించదా..

పంజాబ్ భగవంత్ మాన్ ప్రభుత్వం కేంద్ర ప్రభుత్వంతో కుమ్మక్కయ్యిందని ఈ సందర్భంగా రైతు నాయకుడు సర్వన్ సింగ్ పంధేర్ అన్నారు. ఇప్పుడు అరవింద్ కేజ్రీవాల్ రావాలని, ఈ సమస్యను పరిష్కరించాలని కోరారు. మరోవైపు కిసాన్ మజ్దూర్ మోర్చా, సంయుక్త కిసాన్ మోర్చా చేపట్టిన నిరసన 300వ రోజుకు చేరింది. కానీ కేంద్ర ప్రభుత్వం ఇంకా చర్చలకు సిద్ధంగా లేదని పంధేర్ వెల్లడించారు. రైతుల నిరసన నేపథ్యంలో శంభు సరిహద్దు, %చీఎ% 44 వద్ద హర్యానా, పంజాబ్ పోలీసులు అదనపు బలగాలను మోహరించారు.

ఇనుప బారిగేట్ల ఏర్పాటు

దీంతోపాటు అంబాల జిల్లాల్లో బీఎన్ఎస్ఎస్ సెక్షన్ 163 విధించారు. 101 మంది రైతుల బృందం ఈ రోజు మధ్యాహ్నం 12 గంటలకు ఢిల్లీ వైపు పాదయాత్రను ప్రారంభించింది. శంభు సరిహద్దు వద్ద రైతులను అడ్డుకునేందుకు కాంక్రీట్ దిమ్మలు, ఇనుప బారిగేట్లను ఇప్పటికే ఏర్పాటు చేయించారు. ఢిల్లీ వైపు నిరసనకు అనుమతి లేకపోవడంతో పోలీసులు, నిరసనకారుల మధ్య వాగ్వాదం మొదలై, క్రమంగా టియర్ గ్యాస్ ప్రయోగించే స్థాయికి చేరుకుంది. ఈ పరిస్థితి క్రమంగా పెరుగుతోంది.

సీఎంను కలిసిన విపక్ష నేతలు..
ఆ పదవి తమకు కేటాయించాలని విజ్ఞప్తి

ముంబై: మహారాష్ట్ర ముఖ్యమంత్రి దేవేంద్ర ఫడ్నవిస్ ను విపక్ష 'మహా వికాస్ అఘాడి' నేతలు ఆదివారంనాడు కలిసారు. విపక్ష కూటమిలోని పార్టీల్లో ఒకరికి డిప్యూటీ స్పీకర్ పోస్ట్ ఇవ్వాలని విజ్ఞప్తి చేశారు. స్పీకర్‌ను ఏకగ్రీవంగా ఎన్నుకునేందుకు విపక్షం సహకరిస్తుందని, ప్రోటోకాల్ ప్రకారం తమకు డిప్యూటీ స్పీకర్ పదవి ఇవ్వాలని సీఎంను వారు కోరారు. ముఖ్యమంత్రిని కలిసిన ఎంవీఏ ప్రతినిధి బృందానికి శివసేన (యూబీటీ) నేత భాస్కర్ జాదవ్ నాయకత్వం వహించారు. మరోవైపు, శనివారంనాడు ప్రారంభమైన మహారాష్ట్ర అసెంబ్లీ మూడు రోజుల ప్రత్యేక సమావేశాల్లో ముఖ్యమంత్రి దేవేంద్ర ఫడ్నవిస్, ఉప ముఖ్యమంత్రులు ఏక్‌నాథ్ షిండే, అజిత్ పవార్ సహా 171 మంది ఎమ్మెల్యేలుగా ప్రమాణస్వీకారం చేశారు. మహారాష్ట్ర ఎన్నికల్లో ఈవీఏంల దుర్వినియోగం జరిగిందని ఆరోపిస్తూ ప్రమాణస్వీకారాన్ని 'మహా వికాస్ అఘాడి' నేతలు బహిష్కరించారు. ఎన్నికల్లో వెలువడిన ఫలితాలు ప్రజాతీర్పే అయితే ప్రజలు సంబరాలు చేసుకునే వారని, ప్రజలు ఎక్కడా అలాంటి సంబరాలు చేసుకోవడం లేదని విపక్ష నిర్ణయంపై శివసేన యూబీటీ నేత ఆదిత్య థాకరే వివరణ ఇచ్చారు. కాగా, ప్రమాణస్వీకారాన్ని ఎంవీఏ బహిష్కరించడాన్ని ఎన్‌సీపీ నేత ఛగన్ భుజ్‌బల్ విమర్శించారు. సభలో ప్రమాణస్వీకారం చేసినప్పుడే సభా కార్యక్రమాల్లో ఎమ్మెల్యేలు పాల్గొనగలుగుతారని అన్నారు. కాగా, మహారాష్ట్ర అసెంబ్లీ స్పీకర్ ఎన్నిక డిసెంబర్ 9న జరుగనుంది.

బీజేపీ తీరు దేశాన్ని ఇబ్బందుల్లో పడేసేలా ఉంది : శశిథరూర్

అమెరికా ప్రధాని మోదీని, వ్యాపారవేత్త గౌతమ్ అదానీని లక్ష్యంగా చేసుకుని భారత్‌ను అస్థిరపరిచేందుకు ప్రయత్నిస్తోందని బీజేపీ చేసిన ఆరోపణలపై కాంగ్రెస్ సీనియర్ నేత శశిథరూర్ స్పందించారు. అమెరికాపై బీజేపీ చేసిన ఆరోపణలు ఆ పార్టీ నేతల కుటిల మనస్తత్వాలను తెలియజేస్తున్నాయని ఆయన విమర్శించారు. బీజేపీ ప్రవర్తన భారత్‌కు ఇబ్బందికరంగా మారే ప్రమాదం ఉందన్నారు. బీజేపీకి ప్రజాస్వామ్యం, దౌత్యం అంటే ఏమిటో అర్థం కావడంలేదనే సంగతి స్పష్టమవుతోందని, వారు పూర్తిగా చిల్లర రాజకీయాల్లో కూరుకుపోయారని శశిథరూర్ మండిపడ్డారు. బీజేపీ నేతల దగ్గర ఇతర దేశాలతో సత్సంబంధాలను కొనసాగించే లక్షణాలు లేవని విమర్శించారు. బీజేపీ నేతలు తమ బాధ్యతలను విస్మరిస్తున్నారని, కీలక దేశాలతో బీజేపీ అనుసరిస్తున్న వైఖరి మన దేశానికి ఇబ్బందికరమని చెప్పారు. భారత దేశ ప్రతిష్ఠను దెబ్బతీసేందుకు అమెరికాలోని కొన్ని శక్తులు కాంగ్రెస్ నేత రాహుల్‌గాంధీతో కుమ్మక్కయ్యాయని ఇటీవల బీజేపీ ఆరోపించింది. దీనిపై అమెరికా రాయబార కార్యాలయం స్పందిస్తూ.. బీజేపీ నుంచి ఇలాంటి ఆరోపణలు రావడం శోచనీయమని పేర్కొంది. ప్రపంచవ్యాప్తంగా మీడియా స్వేచ్ఛగా తమ దేశం మారుపేరుగా ఉందని తెలిపింది.

ఎన్నికల ఫలితాలపై ప్రజలు ఆనందంగా లేరు

ముంబై: మహారాష్ట్ర అసెంబ్లీ ఎన్నికల ఫలితాలపై ప్రజలు ఆనందంగా లేరంటూ సంచలన వ్యాఖ్యలు చేసిన ఎన్‌సీపీ (ఎస్పీ) నేత శరద్ పవార్ షోలాపూర్ జిల్లా మర్కద్వాడి గ్రామంలో ఆదివారం పర్యటించారు. అక్కడ జరిగిన ఈవీఎం వ్యతిరేక నిరసన కార్యక్రమంలో పాల్గొని ప్రసంగించారు. మల్షిరాస్ అసెంబ్లీ నియోజకవర్గంలోని ఓ చిన్న గ్రామం మర్కద్వాడి. ఇటీవల వెలువడిన ఫలితాలపై ఆ గ్రామ ప్రజలు తీవ్ర అసంతృప్తి వ్యక్తం చేయడంతో పాటు ఈవీఎంల విశ్వసనీయతపై అనుమానాలు వ్యక్తం చేశారు. బ్యాలెట్ ద్వారా మాక్ రీ-పోల్‌కు ప్లాన్ చేయడంతో పోలీసులు వారిని అడ్డుకుని పలువురిపై కేసులు నమోదు చేశారు. ఈ నేపథ్యంలో శరద్ పవార్ ఆ గ్రామంలో పర్యటించడం ప్రాధాన్యత సంతరించుకుంది. "ఇక్కడకు వచ్చేముందు నాకు ఒక సమాచారం తెలిసింది. ఎన్నికల ఫలితాలను విశ్వసించకపోవడంతో బ్యాలెట్ ద్వారా ఎన్నికల నిర్వహించాలని ఇక్కడి ప్రజలు కోరుకోవడంపై పలువురిపై కేసులు పెట్టినట్టు తెలిసింది. ఇది చాలా ఆశ్చర్యకరంగా ఉంది. మీ ఫిర్యాదులు ఏమిటో నాకు ఇవ్వండి. దానిని ఎలక్షన్ కమిషన్ దృష్టికి, ముఖ్యమంత్రి దృష్టికి తీసుకు వెళ్తాం. ఈవీఎంల ద్వారా కాకుండా బ్యాలెట్ ద్వారా ఎన్నికలు నిర్వహించాలని కోరుతూ ఒక తీర్మానం తీసుకువస్తాం" అని మర్కద్వాడి గ్రామస్థులను ఉద్దేశించి పవార్ తెలిపారు. అమెరికా, ఇగ్లాండ్, పలు యూరోపియన్ దేశాల్లో ఎన్నికలను ఈవీఎంల ద్వారా కాకుండా బ్యాలెట్ ద్వారా నిర్వహిస్తున్నప్పుడు, యావత్ ప్రపంచం బ్యాలెట్ ద్వారా ఎన్నికలు జరుపుతున్నప్పుడు మనం ఎందుకు ఆ విధంగా చేయకూడదని పవార్ ప్రశ్నించారు.

మండిపడిన బీజేపీ

కాగా, పవార్ అబద్ధాలు ప్రచారం చేస్తూ మహారాష్ట్ర ప్రజలను మోసగిస్తున్నారంటూ బీజేపీ మండిపడింది. మర్కద్వాడిలో జరిగిన కార్యక్రమంపై రాష్ట్ర బీజేపీ చీఫ్ చంద్రశేఖర్ బవాంకులే మాట్లాడుతూ, ఓటమిని శరద్ పవార్ అంగీకరించాలని, ఈ ఎన్నికల్లో ఆయనకు గట్టి దెబ్బతగిలిందని అన్నారు. లోక్‌సభ ఎన్నికల్లోనూ ఇదే తరహా అబద్ధాలు చెప్పినప్పటికీ ప్రజలు తిప్పికొట్టారని, ఇప్పుడు ఆయన మర్కద్వాడి వెళ్లారని అన్నారు. ఆయన వయస్సుకు అబద్ధాలు ఆడటం తగదని హితవు పలికారు. "పవార్‌ను మహారాష్ట్ర గౌరవిస్తుంది. మర్కద్వాడిలో చాలా ఎన్నికలు జరిగాయి. మహారాష్ట్రలో పలు ఎన్నికలు ఈవీఎంలపై జరిగాయి. కానీ వాళ్లెప్పుడూ ఈవీఎంలను వ్యతిరేకించ లేదు. 31 మంది ఎంపీలు ఎన్నికైనప్పుడు ఒక్క మాట కూడా మాట్లాడలేదు. రాబోయే స్థానిక సంస్థల ఎన్నికల్లో తన ఉనికి కాపాడేందుకు పవార్ ప్రయాస పడుతున్నారు. ఆ ఎన్నికల్లోనూ మహా వికాస్ అఘాడి ఓడిపోతుందని ఆయనకు తెలుసు. వాళ్లకు డిపాజిట్లు కూడా రావు" అని బవాంకులే వ్యాఖ్యానించారు.

ప్రతిపక్షాలు ప్రజాతీర్పును స్వాగతించాలి

మహారాష్ట్రలో అధికార మహాయుతి కూటమి గెలుపుపై ప్రతిపక్షాలు అనుమానాలు వ్యక్తం చేస్తుండటాన్ని ఆ రాష్ట్ర డిప్యూటీ సీఎం ఏక్‌నాథ్ షిండే స్పందించారు. ఓడినప్పుడల్లా ఈవీఎంలను తప్పుపట్టడం వారికి అలవాటుగా మారిందని విమర్శించారు. మహారాష్ట్ర ప్రజలు ఇచ్చిన స్పష్టమైన మెజారిటీని ప్రతిపక్షాలు స్వాగతించాలని ఆయన సూచించారు. గడిచిన రెండేళ్ల మహాయుతి కూటమి పాలనలో ఎన్నో పనులు చేశామని, ఎన్నో సంక్షేమ పథకాలను అమలు చేశామని ఏక్‌నాథ్ షిండే చెప్పారు. దాని ఫలితమే ఈ ఎన్నికల్లో తమ విజయమని అన్నారు. ఇటీవల మహారాష్ట్రతోపాటు జార?ండ్ అసెంబ్లీకి, వాయనాడ్ లోక్‌సభ స్థానానికి కూడా ఎన్నికలు జరిగాయని, అక్కడ వాళ్లే (ప్రతిపక్షాలు) గెలిచారని, కాబట్టి అక్కడ ఈవీఎంలు బాగున్నట్లని షిండే విమర్శించారు. లోక్‌సభ ఎన్నికల్లో తమకు 43.55 శాతం ఓట్లు రాగా, ప్రతిపక్ష మహా వికాస్ అఘాడీ కూటమికి 43.71 శాతం ఓట్లు పోలయ్యాయని ఏక్‌నాథ్ షిండే చెప్పారు. కేవలం 0.16 శాతం ఓట్ల తేడావల్ల వాళు 31 స్థానాల్లో గెలిస్తే.. తాము 17 స్థానాల్లో మాత్రమే గెలిచామని తెలిపారు. అప్పుడు వాళ్లు ఈవీఎంలపై ఎందుకు వ్యతిరేకత వ్యక్తం చేయలేదని ప్రశ్నించారు. ఈవీఎంల స్కామ్‌ను సాకుగా చూపి ఆదివారం ప్రతిపక్ష ఎమ్మెల్యేలు ప్రమాణస్వీకారం చేయలేదని, కానీ ఇవాళ చేశారని, అంటే ఒకరోజులో ఈవీఎంల స్కామ్ ముగిసిపోయిందా..? అని ఆయన నిలదీశారు.

యాంటీ డ్రోన్ విభాగంతో శత్రు దుర్భేద్యంగా సరిహద్దులు

జోథ్‌పూర్: మానవరహిత వైమానిక విమానాల వల్ల పెరుగుతున్న ముప్పును సమర్థవంతంగా తిప్పికొట్టి, సరిహద్దుల్లో భద్రతను పెంచేందుకు సమగ్ర డ్రోన్ నిరోధక విభాగాన్ని త్వరలోనే ఏర్పాటు చేయనున్న కేంద్ర హోం మంత్రి అమిత్‌షా ప్రకటించారు. రాజస్థాన్‌లోని జోథ్‌పూర్‌లో ఆదివారంనాడు జరిగిన బీఎస్ఎఫ్ 60వ ఫౌండేషన్ పెరేడ్‌లో హోం మంత్రి పాల్గొన్నారు. డ్రోన్ల వల్ల తలెత్తుతున్న ముప్పు, ముఖ్యంగా భారత-పాకిస్థాన్ సరిహద్దుల వెంబడి డ్రోన్ల అనుమానాస్పద కదిలకలను ప్రధానంగా ఆయన ప్రస్తావిస్తూ, డ్రోన్ల అనుమానాస్పద కదలికలు భద్రతా దళాలకు సవాళ్లు విసురుతున్నందున దీనిని సమర్థవంగా ప్రభుత్వం ఎదుర్కొంటుందని చెప్పారు. లేజర్‌తో కూడిన యాంట్రీ డ్రోన్ గన్ మౌంటెడ్ మెకానిజం ప్రాథమికంగా మంచి ఫలితాలను ఇచ్చినట్టు అమిత్‌షా తెలిపారు. ఈ మెకానిజం ద్వారా పంజాబ్ సరిహద్దుల్లో ప్రత్యర్థి డ్రోన్ల కదలికలను గుర్తించి, కూల్చివేసిన కేసులు 3 శాతం నుంచి 55 శాతానికి పెరిగాయని చెప్పారు. 2023లో సుమారు 110 డ్రోన్లను మధ్యలోనే అడ్డుకోగా, ఈ ఏడాదిలోనే 260కి పైగా డ్రోన్లను అడ్డుకున్నామని, వీటిల్లో అత్యధికంగా డ్రోన్లు అక్రమంగా ఆయుధాలు, మాదకద్రవ్యాల స్మగ్లింగ్‌కు ఉద్దేశించినవేనని తెలిపారు. ప్రత్యర్థి డ్రోన్ల ముప్పు రానున్న రోజుల్లో పెరిగే అవకాశాలున్న దృష్ట్యా డీఆర్‌డీఓ, రక్షణ, పరిశోధన సంస్థలతో కలిసి పనిచేస్తున్నట్టు అమిత్‌షా తెలిపారు. త్వరలో సమగ్ర 'యాంటీ డ్రోన్ యూనిట్'ను ఏర్పాటు చేస్తామని చెప్పారు. ఇండియా-బంగ్లాదేశ్, ఇండియా-పాకిస్థాన్ సరిహద్దులను శత్రుదుర్భేద్యం చేసేందుకు సమగ్ర సమీకృత నిర్వహణ వ్యవస్థ (సీబీబీఎంఎస్) పురోగతిలో ఉందన్నారు. ఉత్తరాది సరిహద్దు గ్రామాల్లో ప్రభుత్వం అమలు చేస్తున్న 'వైబ్రంట్ విలేజ్ ప్రోగ్రాం' (వీవీపీ)ను దేశంలోని అన్ని సరిహద్దు పల్లెలకు విస్తరిస్తామని తెలిపారు. కొత్తగా శిక్షణ తీసుకున్న 13,226 మందిని బీఎస్ఎఫ్‌లోకి తీసుకున్నామని, అదనంగా మరో 4000 మందిని రిక్రూట్ చేసేందుకు శిక్షణ ఇస్తున్నామని చెప్పారు.

మహారాష్ట్ర స్పీకర్ పదవికి బీజేపీ నేత రాహుల్ నర్వేకర్ నామినేషన్..

మహారాష్ట్ర అసెంబ్లీ స్పీకర్ పదవికి బీజేపీ నేత రాహుల్ నర్వేకర్ నామినేషన్ దాఖలు చేశారు. మహారాష్ట్ర ముఖ్యమంత్రి దేవేంద్ర ఫడ్నవీస్, ఉప ముఖ్యమంత్రులు ఏక్‌నాథ్ షిండే, అజిత్ పవార్.. బీజేపీ రాష్ట్ర అధ్యక్షుడు చంద్రశేఖర్ బవాంకులే, చంద్రకాంత్ పాటిల్ సమక్షంలో నర్వేకర్ రిటర్నింగ్ అధికారికి తన నామినేషన్ పత్రాలను సమర్పించారు. షెడ్యూల్ ప్రకారం మహారాష్ట్ర అసెంబ్లీలో రేపు స్పీకర్‌ను ఎన్నుకోను న్నారు. రేపు మధ్యాహ్నం స్పీకర్ ఎన్నిక జరిగే అవకాశం ఉంది. కాగా ఇటీవల జరిగిన మహారాష్ట్ర అసెంబ్లీ ఎన్నికల్లో బీజేపీ, ఏక్‌నాథ్ షిండే శివసేన, అజిత్ పవార్ ఎన్సీపీలతో కూడిన మహాయుతి కూటమి విజయం సాధించింది. ఫడ్నవీస్ ముఖ్యమంత్రిగా.. షిండే, అజిత్ పవార్‌లు ఉప ముఖ్యమంత్రులుగా ప్రమాణస్వీకారం చేశారు.

తండ్రితో కలిసి సీఎం రేవంత్ రెడ్డికి చెక్ అందించిన యువ హీరో సిద్ధు జొన్నలగడ్డ

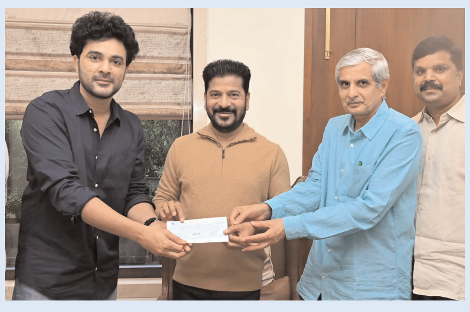

డీజే టిల్లు, టిల్లు స్క్వేర్ వంటి యూత్ ఫుల్ చిత్రాలతో తెలుగు ప్రేక్షకులకు బాగా దగ్గరైన నటుడు సిద్ధు జొన్నలగడ్డ. కొన్ని నెలల కిందట తెలుగు రాష్ట్రాల్లో సంభవించిన వరదల పట్ల స్పందించిన సిద్ధు... విరాళం ప్రకటించారు. ఈ నేపథ్యంలో, ఇవాళ తన తండ్రి సాయికృష్ణ జొన్నలగడ్డతో కలిసి తెలంగాణ సీఎం కార్యాలయానికి వచ్చాడు. తెలంగాణ ముఖ్యమంత్రి సహాయనిధికి తాము ప్రకటించిన రూ.15 లక్షల చెక్ ను సీఎం రేవంత్ రెడ్డికి అందించాడు. ఈ సందర్భంగా సీఎం రేవంత్ రెడ్డి యువ నటుడు సిద్ధు జొన్నలగడ్డను అభినందించారు. సమాజం పట్ల బాధ్యతతో ముందుకు రావడం హర్షణీయమని పేర్కొన్నారు. సిద్ధు జొన్నలగడ్డతో పాటు సీఎంను కలిసిన వారిలో డాక్టర్ సి.రోహిణ్ రెడ్డి, మహేంద్ర, నిర్మాత కాశి కొండ కూడా ఉన్నారు. ఈ భేటీ సందర్భంగా సీఎం రేవంత్ రెడ్డి.. సిద్ధు జొన్నలగడ్డను, ఆయన తండ్రి సాయికృష్ణ జొన్నలగడ్డను శాలువా కప్పి సత్కరించారు.

అప్పుడు ఇరిగేషన్.. ఇప్పుడు ఇరిటేషన్

హైదరాబాద్: కేసీఆర్ పాలనలో ఇరిగేషన్ పెరిగితే.. రేవంత్ పాలనలో ఇరిటేషన్ పెరిగిందని బీఆర్ఎస్ ఎమ్మెల్యే హరీశ్‌రావు అన్నారు. కాంగ్రెస్ ఏడాది పాలనలో ప్రజాస్వామ్యం అపహాస్యంగా మారిందని విమర్శించారు. తెలంగాణ ఉద్యమంలోనూ ఇలాంటి నిర్బంధాలు, నిరంకుశత్వం చూడలేదని ఆగ్రహం వ్యక్తం చేశారు. స్కూళ్ల ముందు పోలీస్ పికెట్ల గురించి ఏనాడైనా విన్నామా అని ప్రశ్నించారు. రాష్ట్ర చరిత్రలో ఎన్నడూ లేనివిధంగా నిర్బంధాలు కొనసాగుతున్నాయని చెప్పారు. రేవంత్ రెడ్డి ఊసరవెల్లిలా రంగులు మార్చుతున్నాడని, దుర్భాషా దురంధరుడు అని బిరుదు ఇవ్వాలన్నారు. హైదరాబాద్ తెలంగాణ భవన్‌లో కాంగ్రెస్ ఏడాది పాలనపై 'ఏడాది పాలన-ఎడతెగని వంచన' పేరుతో బీఆర్ఎస్ ఛార్జిషీట్‌ను విడుదల చేశారు. ఈ సందర్భంగా మాట్లాడుతూ.. 'కాంగ్రెస్ ఏడాది పాలనపై చార్జిషీట్. ప్రజలు, ప్రజా సమస్యలు, ఆరు గ్యారంటీల అమలుపై చార్జిషీట్. కాంగ్రెస్ ఏడాది పాలన ప్రజా పీడిత పాలన. ఏడాది కాంగ్రెస్ పాలనలో ప్రజస్వామ్యం అపహాస్యంగా మారింది. తెలంగాణ ఉద్యమంలోనూ ఇలాంటి నిర్బంధాలు, నిరంకుశత్వం చూడలేదు. స్కూళ్ల ముందు పోలీస్ పికెట్ల గురించి ఏనాడైనా విన్నామా?. రాష్ట్ర చరిత్రలో ఎన్నడూ లేనివిధంగా నిర్బంధాలు కొనసాగుతున్నాయి. కాంగ్రెస్ ఏడాది పాలనలో ప్రజాస్వామ్యం ఖూనీ అయింది. మీడియా, సోషల్ మీడియాలపై ఆంక్షలు విధించారు. బీఆర్ఎస్ నాయులు, ప్రశ్నించే గొంతులను నొక్కుతున్నారు. గిరిజన బిడ్డల మీద లాఠీచార్జి చేశారు. తిట్లు, ఒట్లు, పోట్లు ఇదే రేవంత్ పాలన. పోలీసులతోనే పోలీసు కుటుంబాలను కొట్టించారు. ప్రతికూల దృక్పథంతో రేవంత్ పాలన ప్రారంభమైంది. ఉన్న పరిశ్రమలు తరలిపోతున్నాయి. రియల్ ఎస్టేట్ రంగం ధమాలైంది. 6 గ్యారంటీలు, 420 హామీల అమలులో కాంగ్రెస్ విఫలమైంది. సీఎం ఛాంబర్‌కు ఎవరూ వెళ్లకుండా ఆంక్షలు విధించారు. దేశంలోనే రేవంత్ ఏడో గ్యారంటీ ప్రజాస్వామ్యం నవ్వులపాలైంది. పదేండ్ల కేసీఆర్ పాలన ఎట్లుండె.. ఏడాది కాంగ్రెస్ పాలన ఎట్లుంది?. రూ.60 కోట్లున్న రాష్ట్ర బడ్జెట్‌ను రూ.3 లక్షల కోట్లకు కేసీఆర్ పంచారు. కాంగ్రెస్ పాలనలో రైతులు, విద్యార్థులు, నిరుద్యోలు, రైతులు రోడ్డెక్కారు.

అన్ని రంగాల్లో విఫలం..

హైదరాబాద్ బ్రాండ్ ఇమేజ్ డ్యామేజీ అయింది. ఖమ్మం, మహబూబాబాద్ వరద సహాయక చర్యల్లోనూ ఘోరంగా విఫలమైంది. వరదల్లో చిక్కుకున్న వారిని రక్షించడం కాంగ్రెస్ ప్రభుత్వానికి చేతకాలేదు. వరదల్లో చిక్కుకున్న 8 మంది తమను తాము రక్షించుకున్నారు. వరద బాధితులను పరామర్శించేందుకు వెళ్లిన తమపై రాళ్ల దాడి చేశారు. శాంతి భద్రతల విషయంలో కాంగ్రెస్ ప్రభుత్వం ఘోరంగా విఫలం. రాష్ట్రంలో ఆందోళనలు, అలజలు పెరిగిపోయాయి. ముసలోళ్ల నెల పింఛను గుంజుకున్న మదునష్టపు సర్కార్ ఈ కాంగ్రెస్. బస్సుల సంఖ్య పెంచకపోవడంతో ప్రయాణికులు కొట్టుకుంటున్నారు. రేవంత్ అసమర్థ పాలనతో అన్ని రంగాల్లోనూ రాష్ట్రం విఫలమైంది. గచ్చిబౌలి-శంషాబాద్ మెట్రో రైలు రద్దు చేశారు.

అప్పుడు ఇరిగేషన్.. ఇప్పుడు ఇరిటేషన్

విద్యాభరోసా రూ.5 లక్షలు ఇస్తామని మోసం చేశారు. ఫీజు రియంబర్స్‌మెంట్ ఇవ్వకుండా విద్యార్థులను మోసం చేశారు. పదేండ్లలో బీఆర్ఎస్ ప్రభుత్వం రూ.4.26 లక్షల కోట్లు అప్పుచేస్తే.. రేవంత్ సర్కార్ ఏడాదిలోనే రూ.లక్ష కోట్లు అప్పు చేసింది. కాళేశ్వరం నీళ్లు లేకుండానే కోటీ 53 లక్షల మెట్రిక్

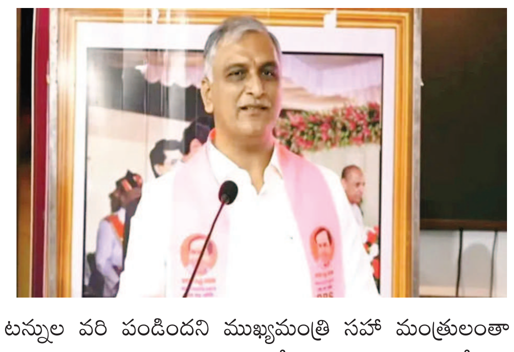

టన్నుల వరి పండిందని ముఖ్యమంత్రి సహా మంత్రులంతా అబద్ధాలు చెబుతున్నారు. గతంలో కాంగ్రెస్ హయాంలో 68 లక్షల మెట్రిక్ టన్నుల వరి పంటనే ఎలా పండింది?. కేసీఆర్ హయాంలో వరి పంట కోటీ 60 లక్షల మెట్రిక్ టన్నులకు పెరిగింది. కేసీఆర్ ఏమీ చేయకుండానే కోటి మెట్రిక్ టన్నుల పంట పెరిగిందా?. కాళేశ్వరం ప్రాజెక్టు సహా అనేక సాగునీటి ప్రాజెక్టులు నిర్మించాం. మిషన్ కాకతీయలో భాగంగా వేలాది చెరువులు బాగుచేశాం. వేలాది చెక్‌డ్యాములు నిర్మించి నీళ్లు అందించాం. ఏడాదికి 6.5 లక్షల ఎకరాలు కొత్త ఆయకట్టు తీసుకొస్తామని మంత్రి ఉత్తమ్ చెప్పారు. ఏడాదిలో 6,500 ఎకరాలైనా కొత్త ఆయకట్టు వచ్చిందా?. పాలమూరు బిడ్డనని చెప్పుకునే నైతిక అర్హత రేవంత్‌రెడ్డికి లేదు. కేసీఆర్ పాలనలో ఇరిగేషన్ పెరిగింది. రేవంత్ పాలనలో ఇరిటేషన్ పెరిగింది.

అంతా మోసం..

అన్ని పంటలకు క్వింటాల్‌కు రూ.500 బోనస్ ఇస్తామని కాంగ్రెస్ హామీ ఇచ్చింది. బోనస్‌ను బోగస్ చేసింది కాంగ్రెస్ ప్రభుత్వం. ఇప్పుడేమో సన్నవడ్లకే బోనస్ మాటమార్చారు. మద్దతు ధరకంటే తక్కువకే రైతులు ధాన్యం అమ్ముకున్నారు. రైతుల ధాన్యం సగం దళారుల పాలైంది. వ్యవసాయ డిక్లరేషన్‌లోని 9 హామీల్లో ఏ ఒక్కటీ అమలు చేయలేదు. వ్యవసాయ కూలీలకు ఏటా రూ.12 వేలు ఇస్తామని మోసం చేశారు. కౌలు రైతులకు కూడా రైతుబంధు ఇస్తామని మోసం చేశారు. ఏడాదిలోపే 2 లక్షల ఉద్యోగాలు ఇస్తామని రేవంత్ మోసం చేశాడు. నిరుద్యోగుల రెక్కలు విరిచి, డొక్కలో గుద్దించిండు. కేసీఆర్ ఇచ్చిన ఉద్యోగాలకు రేవంత్ అపాయింట్‌మెంట్స్ ఇచ్చాడు. నిరుద్యోగ భృతి నెలకు రూ.4 వేలు ఇస్తామని మోసం చేశారు. అసెంబ్లీలో ప్రకటించిన జాబ్ క్యాలెండర్లో జాబులు లేవు. అశోక్ నగర్‌లో నిరుద్యోగులపై రేవంత్ లాఠీచార్జ్‌లు చేయించాడు. రేవంత్ పాలనలో గురుకులాలకు గ్రహణం పట్టింది. పురుగుల అన్నం, గొడ్డుకాలం తినలేకపోతున్నామని విద్యార్థుల ఆందోళనలు. పాముకాట్లు, అనారోగ్యంతో 49 మంది విద్యార్థులు చనిపోయారు. ఈ మరణాలకు రేవంత్ ప్రభుత్వమే బాధ్యత వహించాలి.

మురికి కూపాలుగా పల్లెలు

కేసీఆర్ హయాంలో క్రమం తప్పకుండా పల్లెప్రగతి, పట్టణ ప్రగతికి నిధులు ఇచ్చేది. రేవంత్ పాలనలో పల్లెలకు నిధులు రాక మురికి కూపాలుగా మారాయి. హరితహారంలో నాటిని మొక్కలకు నీళ్లు పోసే దిక్కులేదు. హైడ్రా పేరుతో పేద, మధ్యతరగతి ప్రజల ఇండ్లు కూల్చారు. ఇంట్లో ఉన్న పుస్తకాలు తెచ్చుకుంటానని ఓ చిన్నారి అడిగినా కనికరించలేదు. ప్రజలు తిరగబడితే ఇక ఇండ్లు కూలగొట్టమని అంటున్నారు. కూలగొట్టిన ఇండ్లకు ఎవరు నష్టపరిహారం ఇస్తారు?. మూసీ పేరిట రేవంత్‌రెడ్డి లంకెబిందెలు వెతుకుతున్నారు. మూసీ ప్రక్షాళన అనేది మురికి నీళ్లు వచ్చే చోట ప్రారంభించాలి. రేవంత్ మాత్రం ఇండ్ల కూల్చివేతతో ప్రారంభించాడు. భూములు స్వాధీనం చేసుకుని తన అనుయాయులకు కట్టబెట్టు కుట్రలు చేస్తున్నాడు. రూ.16 వేల కోట్లతో ప్రక్షాళన పూర్తయ్యేదానికి రూ.లక్షన్నర కోట్లు ఎందుకు?. రేవంత్ ఏడాది పాలనపై మూసీ బాధితులు ఏడు దోసిళ్ల మన్ను పోస్తున్నారు.

ఊసరవెల్లిలా..

ఊసరవెల్లిలా రంగులు మార్చే రేవంతూ.. లగచర్ల గిరిజన రైతుల దెబ్బకు జడిసి ఇప్పుడు ఇండస్ట్రియల్ కారిడార్ అంటున్నడు. రేవంతఃకి నిజంగా ఉపాధి కల్పనపై చిత్తశుద్ధి ఉంటే.. మా కేటీఆర్ చెప్పినట్టుగా కల్వకుర్తిలో నీకున్న 500 ఎకరాల భూమి ఇవ్వు. కాంగ్రెస్ వస్తే 14 వేల ఎకరాల ఫార్మాసిటీ భూములను రైతులకు తిరిగి ఇస్తానన్నాడు. ఇప్పుడేమో రైతుల నుంచి 30 వేల ఎకరాలు తీసుకుంటాననంటున్నడు. రేవంత్ రెడ్డికి ఉన్న 500 ఎకరాలు ఇండస్ట్రియల్ పార్కుకు ఇవ్వాలి. రేవంత్ తన వైఫల్యాలను ప్రతిపక్షాలపైకి నెడుతున్నాడు. నవ్విపోదురుగాక నాకేమిటి సిగ్గు అన్నట్టు అజ్ఞానంగా వ్యవహరిస్తున్నడు. హైదరాబాద్ చుట్టూ మూడు సముద్రాలున్నాయని రేవంత్ అన్నాడు. బాక్రానంగల్ ప్రాజెక్టు తెలంగాణలో ఉందన్నాడు. మల్లన్నసాగర్‌లో 14 వేల ఎకరాలు నీట మునిగితే 50 వేల ఎకరాలన్నాడు. మల్లన్న సాగర్ నిర్వాసితులకు ఒక్క ఇల్లు కట్టలేదని బొంకాడు.

దుర్భాషా దురంధరుడు..

రేవంత్‌రెడ్డికి దుర్భాషా దురంధరుడు అని బిరుదు ఇవ్వాలి. రేవంత్ ఉన్మాదిలా బూతు మాటలతో రెచ్చిపోతున్నడు. రేవంత్ మాటలు వింటే చిన్న పిల్లలు చెడిపోతారని టీవీలు బంద్‌చేస్తున్నారు. కాంగ్రెస్ ఏడాది పాలన తెలంగాణ ప్రజలను హతాశుల్ని చేసింది. పదేండ్లలో కేసీఆర్ పెంచిన బ్రాండ్ ఇమేజ్‌ను రేవంత్ దిగజార్చాడు. రేవంత్ తన పరువు తీసుకోవడమే కాకుండా రాష్ట్ర పరువు తీస్తున్నాడు. ఏడాది రేవంత్ పాలన తెలంగాణకు తీరని వేదన మిగిల్చింది. ఏడాదిలో తాము ఏం కోల్పోయామో రాష్ట్ర ప్రజలకు తెలిసొచ్చింది.' అని హరీశ్ రావు అన్నారు.

మాకు ఆయన ఫ్రస్ట్రేషన్ అర్థమవుతోంది..

కానీ ఆయన బూతులను సహించం.. రేవంత్‌పై హరీశ్‌రావు ధ్వజం

రేవంత్ రెడ్డి పాలనలో రైతు సంక్షేమానికి రాహు కాలం.. వ్యవసాయానికి గ్రహణం పట్టిందని బీఆర్ఎస్ నేత హరీశ్‌రావు విమర్శించారు. హైదరాబాద్ తెలంగాణ భవన్‌లో కాంగ్రెస్ ఏడాది పాలనపై 'ఏడాది పాలన-ఎడతెగని వంచన' పేరుతో బీఆర్ఎస్ ఛార్జిషీట్‌ను విడుదల చేశారు. ఈ సందర్భంగా మాట్లాడుతూ..రేవంత్ పరిపాలన వచ్చిన తర్వాత రాష్ట్రంలో రైతు సంక్షేమం నీరుగారిపోతున్నదని అన్నారు.

అధికారంలోకి రాంగనే మొదటి సంతకం రుణమాఫీ మీదనే పెడుతానని రేవంత్ రెడ్డి అన్నారని హరీశ్‌రావు గుర్తుచేశారు. ముఖ్యమంత్రిగా ప్రమాణస్వీకారం చేసిండు కానీ.. రైతులకు చేసిన ప్రమాణం మాత్రం నిలుపుకోలేదని తెలిపారు. రుణమాఫీపై సవాలు చేస్తే ఆగస్టు 15వ తేదీ అని కొత్త గడువు పెట్టిండని అన్నారు. కనిపించిన దేవడి మీదల్లా ఒట్లు పెట్టి.. నాలుగు కోట్ల ప్రజలనే కాదు.. మూడు కోట్ల దేవతలను కూడా మోసం చేసిండని మండిపడ్డారు. ఇప్పటికీ ఈ రాష్ట్రంలో 50 శాతం రైతులకు రుణమాఫీ కాలేదని చెప్పారు. 31 రకాల సాకులు సృష్టించి, సగం మంది రైతులకు రుణమాఫీ ఎగ్గొట్టిన దగాకోరు ప్రభుత్వమని రేవంత్ సర్కార్‌పై మండిపడ్డారు. రుణమాఫీపై నిజాలు బయటపెడుతున్నందుకే తనపై ముఖ్యమంత్రికి ఎక్కడ లేని కోపం వస్తుందని హరీశ్‌రావు అన్నారు.

తెలంగాణ తల్లి విగ్రహం మార్పు మూర్ఖత్వం..

-మొదటిపేజీ తరువాయి

ప్రభుత్వాలు మార్పులు చేసుకుంటూ పోతే ఎలా? అని నిలదీశారు. ప్రభుత్వం సమస్యల పరిష్కారంపై దృష్టి సారించాలన్నారు. బీఆర్ఎస్ ఎమ్మెల్యేలు, ఎమ్మెల్సీలు శాసనసభ సమావేశాలకు హాజరుకావాలని సూచించారు. అంశాలవారీగా ప్రభుత్వాన్ని గట్టిగా నిలదీయాలన్నారు. కాంగ్రెస్ ప్రభుత్వం అన్ని విధాలుగా విఫలమైందని, అంశాల వారీగా ప్రభుత్వాన్ని నిలదీయాలని కేసీఆర్ సూచించారు. విద్యారంగంలో ప్రభుత్వ వైఫల్యాలను, ముఖ్యంగా గురుకుల పాఠశాలల్లో నెలకొన్న పరిస్థితులను ఎండగట్టాలని అన్నారు. మూసీ సుందరీకరణ, హైడ్రా అంశాల్లో ప్రభుత్వాన్ని నిలదీయాలని పేర్కొన్నారు. రైతుబంధు తెచ్చిన ఉద్దేశం, ప్రయోజనాలు వివరించాలని ఎమ్మెల్యేలు, ఎమ్మెల్సీలకు చెప్పారు. రాష్ట్ర ప్రభుత్వం అన్నిరంగాల్లో విఫలమైందన్నారు. గురుకులాలు, విద్యారంగంలో వైఫల్యాలు ఎండగట్టాలని పిలుపునిచ్చారు. మూసీ, హైడ్రా విషయంలో ప్రభుత్వ వైఖరిని ఎండగట్టాలని.. నిర్బంధ పాలన గురించి అసెంబ్లీ సమావేశాల్లో ప్రస్తావించాలన్నారు. కాంగ్రెస్ మేనిఫెస్టో ఆధారంగా వైఫల్యాలను ఎత్తి చూపాలన్నారు. ఫిబ్రవరి బహిరంగ సభలో సర్కార్ వైఖరిని ఎండగతామన్నారు. ఫిబ్రవరి తర్వాత పార్టీలో అన్ని కమిటీ ఏర్పాటు చేస్తామన్నారు. కమిటీల ఏర్పాటు తర్వాత సభ్యత్వ నమోదు ఉంటుందని తెలిపారు. తెలంగాణ ఉద్యమ సమయంలో తెలంగాణ తల్లి అందించిన స్ఫూర్తిని వివరించాలన్నారు.

వస్తే గౌరవం పెరుగుతోంది.. లేకుంటే..

-మొదటిపేజీ తరువాయి

ఈ కార్యక్రమానికి హాజరుకాకుంటే తగ్గుతుందని ఆయన అభిప్రాయపడ్డారు. తెలంగాణ బీజేపీ అధ్యక్షుడు, కేంద్ర మంత్రి కిషన్ రెడ్డికి తెలంగాణతో సంబంధం లేదని కుండ బద్దలు కొట్టారు. తెలంగాణ ఉద్యమ సమయంలో బీజేపీలో నాటి ఎమ్మెల్యే యండల లక్ష్మీనారాయణ తన పదవికీ రాజీనామా చేశారని ఈ సందర్భంగా ఆయన గుర్తు చేశారు. కానీ కిషన్ రెడ్డి మాత్రం తన పదవికి రాజీనామా చేయలేదని గుర్తు చేశారు. తెలంగాణ తల్లి విగ్రహావిష్కరణకు హాజరు కాని నేతలకు తగిన సమయంలో ప్రజలే బుద్ధి చెబుతారని ఆయన జోస్యం చెప్పారు. ఈ కార్యక్రమానికి అందరూ రావాలని ఆహ్వానిస్తున్నామని మంత్రి కోమటిరెడ్డి వెంకటరెడ్డి వెల్లడించారు.

మాజీ సీఎం కేసీఆర్‌ను స్వయంగా ఆహ్వానించిన ప్రభుత్వం

తెలంగాణ తల్లి విగ్రహావిష్కరణ కార్యక్రమానికి హాజరుకావాలని బీఆర్ఎస్ అధినేత, మాజీ సీఎం కేసీఆర్‌ను రేవంత్ రెడ్డి ప్రభుత్వం ఆహ్వానించింది. శనివారం అంటే.. డిసెంబర్ 7వ తేదీన సిద్దిపేట జిల్లా ఎర్రవల్లిలోని కేసీఆర్ ఫామ్‌హౌస్‌కు రవాణా శాఖ మంత్రి పొన్నం ప్రభాకర్ వెళ్లారు. ఈ కార్యక్రమానికి హాజరుకావాలని కేసీఆర్‌కు ఆహ్వాన పత్రిక అందజేసి ఆహ్వానించారు.

అందుకే డిసెంబర్ 9వ తేదీ..

మరోవైపు తెలంగాణ తల్లి విగ్రహాన్ని గతంలో నాటి టీఆర్ఎస్ అధ్యక్షుడు కేసీఆర్ తయారు చేయించారు. తాజాగా రేవంత్ రెడ్డి సర్కార్ సైతం తెలంగాణ తల్లి విగ్రహాన్ని రూపొందించింది. ఈ నేపథ్యంలో ఇరు విగ్రహాలు మధ్య రూపు రేఖల్లో తీవ్ర మార్పు ఉంది. దీంతో అటు ప్రతిపక్ష బీఆర్ఎస్, ఇటు అధికార కాంగ్రెస్ పార్టీల నేత మధ్య మాటల యుద్ధం కొనసాగుతోంది. ఇంకోవైపు 2014లో నాటి యూపీఏ అధ్యక్షురాలు సోనియాగాంధీ 23 జిల్లాలతో ఉన్న ఉమ్మడి ఆంధ్రప్రదేశ్ నుంచి ప్రత్యేక తెలంగాణ రాష్ట్రాన్ని ఏర్పాటు చేశారు. దీంతో ప్రత్యేక తెలంగాణ రాష్ట్రం ఏర్పాటు కావడంతో.. ఆ రాష్ట్ర వాసుల కల సాకారమైనట్లు అయింది. దీంతో సోనియా గాంధీ జన్మదినం డిసెంబర్ 9వ తేదీ. దాంతో ఆ రోజు తెలంగాణ తల్లి విగ్రహాన్ని సీఎం రేవంత్ రెడ్డి ఆవిష్కరించనున్నారు.

ఆ చార్జిషీట్‌ను రిప్రజెంటేషన్‌గా భావిస్తున్నాం

రేవంత్ రెడ్డి ప్రభుత్వం ఏడాది పాలనను విమర్శిస్తూ బీఆర్ఎస్ నేత హరీశ్ రావు చార్జిషీట్ విడుదల చేయడం తెలిసిందే. దీనిపై మంత్రి పొన్నం ప్రభాకర్ స్పందించారు. ప్రభుత్వం ఏర్పడిన మొదటి నెల నుంచే తమను విమర్శిస్తున్నారని, ఇప్పుడు ఏడాది పూర్తి కాగానే చార్జిషీట్ అంటున్నారని మండిపడ్డారు. అయితే, ఈ చార్జిషీట్ ను విపక్షాలు తమకు ఇచ్చిన రిప్రజెంటేషన్ గా భావిస్తామని అన్నారు. అందులోని అంశాలు ప్రజలకు సంబంధించినవి అయితే వాటిని పరిశీలిస్తామని తెలిపారు. బీఆర్ఎస్, బీజేపీ వేర్వేరు కాదని, ఒక్కటే అని పొన్నం ప్రభాకర్ స్పష్టం చేశారు. కాంగ్రెస్ ప్రభుత్వం ఏర్పడిన కొత్తల్లో.... ప్రభుత్వం ఎలా నడుస్తుంది? అంటూ పిల్లి శాపనార్థాలు పెట్టారని వెల్లడించారు. ప్రభుత్వాన్ని కూలగొడతామన్నారని, ఆ రెండు పార్టీలు కాంగ్రెస్ ప్రభుత్వాన్ని అస్థిరపరిచేందుకు ప్రయత్నిస్తున్నాయని పొన్నం ప్రభాకర్ వ్యాఖ్యానించారు.

మహిళా సంక్షేమం కోసం

ఉచిత బస్సు ప్రయాణం

-మొదటిపేజీ తరువాయి

సాధించిన కొన్ని కీలక విజయాలు మరోసారి గుర్తు చేయాలని అనుకుంటున్నా.

మహిళా సంక్షేమం కోసం ఉచిత బస్సు ప్రయాణం

200 యూనిట్ల ఉచిత గృహ విద్యుత్, రూ.500లకే వంట గ్యాస్ సిలిండర్

25 లక్షల మంది రైతులకు వ్యవసాయ రుణాల మాఫీ

రూ.21వేల కోట్లు రైతుల ఖాతాల్లో నేరుగా జమ

ఎంఎస్పీ కంటే ఎక్కువ ఉన్న సన్న బియ్యం క్వింటాకు రూ.500 బోనస్

రైతులకు 24/7 ఉచిత విద్యుత్

4 లక్షల మందికి ఇందిరమ్మ ఇళ్ల కేటాయింపులు జరుగుతున్నాయి

అధికారం చేపట్టిన మ్నొదటి ఏడాదిలోనే యువతకు 55 వేలకు పైగా ప్రభుత్వ ఉద్యోగాలు

ప్రైవేట్ రంగంలో లక్షల ఉద్యోగాలను సృష్టించి, 12 ఏళ్లలో అత్యల్ప నిరుద్యోగిత రికార్డు నమోదు

యంగ్ ఇండియా ఇంటిగ్రేటెడ్ రెసిడెన్షియల్ స్కూళ్లకు శంకుస్థాపనలు

మాదక ద్రవ్యాలు నిర్మూలన, మాదక ద్రవ్యాలకు వ్యతిరేకంగా యుద్ధం

యంగ్ ఇండియా స్కిల్ విశ్వవిద్యాలయం, స్పోర్ట్స్ విశ్వవిద్యాలయాల ఏర్పాటు

గత తొమ్మిది నెలల్లో ఎఫ్‌డీఐలు రెట్టింపు

గత 11 నెలల్లో మొత్తం పెట్టుబడులు 200 శాతానికి పైగా పెరిగాయి

క్లైమేట్ క్రైసిస్ సవాళ్లను ఎదుర్కొనేందుకు అర్బన్ రీఇమాజినేషన్ ప్రోగ్రామ్‌ను చేపట్టి దేశంలోనే హైదరాబాద్‌ను మొదటి నగరంగా మార్చడం

భారీ వృద్ధి, జీవన సౌలభ్యాన్ని నిర్ధారించడానికి ఫ్యూచర్ సిటీ ఆఫ్ హైదరాబాద్‌లో రీజనల్ రింగ్ రోడ్

రీజనల్ రింగ్ రైలు, రేడియల్ రోడ్లు, మెట్రో రైల్, భారతదేశపు మొట్టమొదటి ఆర్టిఫీషియల్ ఇంటెలిజెన్స్ సిటీతో సహా అనేక ఇతర ప్రతిష్టాత్మక ప్రాజెక్టులను నిర్మించడం

తెలంగాణలో సమగ్ర కులగణన

హైదరాబాద్ నగరంలో త్వరలో ట్రాన్స్‌జెండర్ మార్షల్స్ ద్వారా ట్రాఫిక్‌ను నిర్వహించే భారతదేశపు మొదటి నగరంగా అవతరించబోతున్నాం" అని చెప్పారు.

ప్రొఫైల్ పిక్ మార్చిన బీఆర్ఎస్ పార్టీ... కానీ...!

డిసెంబరు 9న సచివాలయంలో తెలంగాణ తల్లి విగ్రహావిష్కరణ

తాజాగా తెలంగాణ తల్లి బొమ్మను ప్రొఫైల్ పిక్ గా పెట్టుకున్న బీఆర్ఎస్

బీఆర్ఎస్ పిక్ లో తెలంగాణ తల్లికి కిరీటం

కాంగ్రెస్ సర్కారు బొమ్మలో కిరీటం లేకుండా తెలంగాణ తల్లి

కాంగ్రెస్ ప్రభుత్వం ఈ నెల 9వ తేదీన సచివాలయంలో తెలంగాణ తల్లి విగ్రహావిష్కరణ కార్యక్రమం చేపడుతున్న సంగతి తెలిసిందే. తెలంగాణ తల్లి విగ్రహం ఫొటోను ఇటీవల విడుదల చేశారు. ఆ విగ్రహం కాస్త భిన్నంగా ఉండడం పట్ల విమర్శలు వస్తున్నాయి. ఈ నేపథ్యంలో, కీలక పరిణామం చోటుచేసుకుంది. బీఆర్ఎస్ పార్టీ తన ప్రొఫైల్ పిక్ ను మార్చింది. తెలంగాణ తల్లి విగ్రహం బొమ్మను ప్రొఫైల్ పిక్ గా పెట్టుకుంది. అయితే, ప్రభుత్వం విడుదల చేసిన తెలంగాణ తల్లి బొమ్మకు, బీఆర్ఎస్ ప్రొఫైల్ పిక్ లోని తెలంగాణ తల్లి బొమ్మకు తేడా ఉంది. కాంగ్రెస్ బొమ్మలో విగ్రహానికి కిరీటం లేదు, బీఆర్ఎస్ బొమ్మలో తెలంగాణ తల్లికి కిరీటం ఉంది. అంతేకాదు, ముఖం కూడా మార్పు ఉంది.

ధరణి పోర్టల్ రద్దు

-మొదటిపేజీ తరువాయి

పరిగణలోకి తీసుకుంటామని మంత్రి శ్రీనివాస్ రెడ్డి తెలిపారు. గత ప్రభుత్వం డబుల్ బెడ్ రూమ్స్‌ను గాలికి వదిలేసిందని విమర్శించారు పొంగులేటి శ్రీనివాస్ రెడ్డి. పూర్తయిన ఇళ్లను దసరా లోపు పేద ప్రజలకు అందజేస్తామని మంత్రి తెలిపారు. వెంటనే మరమ్మతులు మౌలిక వసతులు కల్పిస్తామని చెప్పారు. ప్రతి నియోజకవర్గానికి 3500 నుంచి 4వేల ఇళ్లు మంజూరు చేస్తామన్నారు. ప్రతిపక్షాల సలహాలు, సూచనలు తీసుకుంటామన్నారు.

అక్టోబర్ 7తో ప్రజా ప్రభుత్వం ఏర్పడి 10 నెలలు అవుతుందని.. అయితే, ఈ పది నెలల్లో ప్రజలు కోరుకున్న వాటిని సాధించలేకపోయామన్నారు. రాబోయే రోజుల్లో తెల్ల రేషన్ కార్డు సహా అన్ని పథకాలకు స్మార్ట్ కార్డుతో అనుసంధానం చేస్తామని చెప్పారు. ఈ దసరా లోపు స్మార్ట్ కార్డులు ఇస్తామన్నారు. అర్హతలను బట్టి స్మార్ట్ కార్డు ద్వారా ప్రభుత్వ సంక్షేమ పథకాలను అందిస్తామని మంత్రి పొంగులేటి శ్రీనివాస్ రెడ్డి తెలిపారు. రుణమాఫీ రైతులందరికీ త్వరలోనే డబ్బులు జమ చేస్తామన్నారు.

మరోవైపు, లేఅవుట్ల క్రమబద్ధీకరణ పథకం అనుకున్నంత వేగంగ పుంజుకోవడం లేదన్నారు మంత్రి పొంగులేటి శ్రీనివాస్ రెడ్డి. అందుకే, పురపాలక, రెవెన్యూ శాఖలే కాకుండా అవసరమైతే ఇతర శాఖలకు చెందిన సిబ్బందిని కూడా నియమించుకుని దరఖాస్తుల పరిశీలన వేగంగా పూర్తి చేయాలని అధికారులను ఆదేశించారు. దీంతో కొన్ని జిల్లాల్లో నీటిపారుదల శాఖ అధికారులను కూడా దరఖాస్తు పరిశీలన బృందాల్లో నియమించారు. గత నెలాఖరు వరకు సుమారు 4.50 లక్షల దరఖాస్తుల పరిశీలన మాత్రమే పూర్తియిందని, వాటిలో ఆమోదించినవి 70 వేలలోపే ఉన్నట్లు సమాచారం. పలు జిల్లాల్లో ఎల్ఆర్ఎస్ నత్తనడకన సాగుతుండటంతో ఆయా జిల్లాల కలెక్టర్లపై మంత్రి అసంతృప్తి వ్యక్తం చేశారు. ప్రక్రియను త్వరగా పూర్తి చేయాలని ఆదేశించారు.

గిరిజన నియోజకవర్గాల్లో ఎక్కువ ఇళ్లను కేటాయిస్తామని చెప్పారు.పదేళ్లలో కేసీఆర్ ప్రభుత్వం చేయని పనులను ఒక సంవత్సరం కాలంలోనే రేవంత్ ప్రభుత్వం చేసి చూపెట్టిందని అన్నారు. తమ ప్రభుత్వాన్ని బద్నాం చేయడానికి యూట్యూబ్ చానల్లో తప్పుడు ప్రచారం చేస్తున్నారని మండిపడ్డారు. ఆరు గ్యారెంటీలను ఖచ్చితంగా అమలు చేస్తామని తెలిపారు. ఇప్పటికీ కొన్ని అమలు చేశామని.. రాబోయే రోజుల్లో ఇచ్చిన హామీలు నెరవేరుస్తామని మంత్రి పొంగులేటి శ్రీనివాసరెడ్డి హామీ ఇచ్చారు. గత ప్రభుత్వం వీఆర్వో వ్యవస్థను రద్దు చేసిందని మంత్రి పొంగులేటి శ్రీనివాసరెడ్డి తెలిపారు. గత కాంగ్రెస్ ప్రభుత్వం హయాంలోనే పేదలకు ఇందిరమ్మ ఇళ్ల నిర్మాణం జరిగిందని గుర్తుచేశారు. పదేళ్లలో కేసీఆర్ కట్టిన ఇళ్లు గ్రామాల్లో కనపడటం లేదన్నారు. ఇవాళ(ఆదివారం) గాంధీభవన్‌లో మంత్రి పొంగులేటి మీడియాతో మాట్లాడుతూ... నియోజకవర్గనికి 3500 ఇళ్లను మంజూరు చేశామని తెలిపారు.

ప్రజాపాలనలో కుప్టీ బహుళార్థ సాధకామవ్వాలి..!!

ఉమ్మడి ఆంధ్రప్రదేశ్ లో, ప్రత్యేక తెలంగాణలో వివక్షకు గురైన ప్రాంతాలను ప్రాజెక్టులను ఆధునిక హంగులతో నిర్మిస్తామని, రైతులకు ఉపయోగపడేసాగ, తాగునీటి ప్రాజెక్టులకు గ్రీన్ ఛానల్ ద్వారా నిధుల అందించి పూర్తి చేస్తామని, కుప్టీ ప్రాజెక్టును కట్టి ఉమ్మడి ఆదిలాబాద్ జిల్లా రైతాంగానికి మేలు చేస్తామని ఎన్నికల సందర్భంగా ఆదిలాబాద్ జిల్లా పర్యటనలో రెండు పర్యాయాలు హామీ ఇచ్చిన సందర్భంగా రాబోతున్న పూర్తిస్థాయి బడ్జెట్లోనైనా కుప్టీ బహుళార్థ సాధక ప్రాజెక్టు పై ముంపు ప్రాంతాల్లో ప్రాజెక్టు నిర్మాణం పై అపోహలు, ప్రజా పాలనలో వచ్చే సంక్షేమ పథకాలైన ఇందిరమ్మ ఇండ్లు, మౌలిక వసతుల కల్పన, తాజా రాజకీయ పరిణామాలపై చర్చ నడుస్తున్న సందర్భంలో

సృష్టికర్త సైతం పరవశించే ప్రకృతి అందాలు,లేళ్లు సెలయేళ్ల పరుగులు తన్మయత్వంతో ప్రవహించే నది జలాల మీద పాలనురుగులు, భూతల స్వర్గాన్ని సాక్షాత్కరింపజేసే సప్త గుండాలు, నల్లటి నేలలో తెల్లటి బంగారు గనులు కలిగి, అడవిని,అస్తిత్వాన్ని కాపాడుతున్న ఆదివాసిగిరిజన గుడేలు, పశు సంపదను కాపాడే లభాన మథురాలు, భిన్నత్వంలో ఏకత్వం చూపించి మరాఠాలు, కాందిశీకులుగా జీవనం కొనసాగిస్తున్న ముల్తానీలు, వ్యవసాయమే పరమావధిగా జీవిస్తున్న సబ్బండ వర్గాలు శిశిరం రావడంతోటే ఎడారి ఎండమావుల విచిత్ర రూపాన్ని ఆవిష్కరిస్తున్న ప్రకృతి మాత పూర్తి స్వరూపం మారాలని ఆర్మూర్, అంకాపూర్ రైతుల లాగా మూడు పంటలు పండించాలని ఆశతో ఈ కరువు నేలపై కల్పతరువుగా ఈ ప్రజాపాలనలోనైనా కుప్టీ బహుళార్థ సాధక ప్రాజెక్టు నిర్మాణమై 'ద లేక్ సిటీ ఆఫ్ అదిలాబాద్' పేరు సార్థకతమవుతుందని ఈ ప్రాంత ప్రజల చిరాకాల ఆకాంక్ష..

తెలంగాణ మహారాష్ట్ర సరిహద్దు పశ్చిమ కనుమలలో పుట్టి బోథ్, బజార్హత్నూర్ మండలాల వాగులు పిల్లకాలువలతో కొండాకోనలు దాటి కుప్టీగ్రామం వద్ద విశాల ఉధృత ప్రవాహంగా కనబడుతూ కడెం ఉపనదిలో కలుస్తూ పవిత్ర గోదావరి జలాలతో ఏకమవుతు కడెం ప్రాజెక్టును నింపుతూన్న జలాలకు నిలకడ నేర్పి పై భాగంలో నేరడిగొండ మండల పరిధిలోని కుప్టీ గ్రామం వద్ద కడెం మిగులు జలాలను ఒడిసిపట్టి బోథ్ నియోజకవర్గ ప్రజలకు బహుళ అవసరాల కోసం నిర్మించే ప్రాజెక్టు కుప్టీ ప్రాజెక్టు అతి తక్కువ భూసేకరణ కలిగి కేవలం మూడు గ్రామపంచాయతీలలో నాలుగు రెవెన్యూ గ్రామాలు పూర్తిగా, రెండు రెవెన్యూ గ్రామాలు పాక్షికంగా కుప్టీ, కుమారి, గాజిలి, గాంధారి, ముల్కల్ పహాడ్, రాయపూర్ గ్రామాలలో దాదాపు 3000 ఎకరాల భూ సేకరణతో, ఏడు నుంచి పది టీఎంసీల నీరు నిల్వచేసి కడెం ప్రాజెక్టుపై రెండవ పంటకు ఆధారపడిన ఆయకట్టు స్థిరీకరణకు, బోథ్ నియోజకవర్గం లో నేరేడుగోండ, సిరికొండ, గుడిహత్నూర్, ఇంద్రవెల్లి, బజార్హత్నూర్ మండలాలలో నూతనంగా దాదాపు 30 వేల ఎకరాలు ఆరుతడి పంటలకు సాగులోకి తీసుకురావచ్చు

సాగునీటి కటకట తీర్చేలా..

బోథ్ నియోజకవర్గ పలు మండలాల్లో సుమారు 300 గిరిజన గ్రామాలు పూర్తి అడవి, కొండ ప్రాంతాల్లో ఉండటం వేసవి కాలానికి ముందే జనవరి చివరి వారాల నుండి వాగులు, నీటి చెలిమేలు, చిన్నస్థాయి కుంటలు ఎండిపోవడం వల్ల, పర్వతప్రాంతాల్లో భూగర్భ జలాలు తగ్గిపోవడం మూలంగా ఈ ప్రాంతంలో నివసించే ప్రజానీకానికే కాకుండా వారు పెంచుకుంటున్న పశు సంపదకు తాగటానికి నీరు దొరకడం లేదు దీన్ని ఆసరాగా తీసుకొని కొందరు దళారులు గిరిజనుల దగ్గర పోగైన పశు సంపదను మార్కెట్ ధర కంటే తక్కువగా తీసుకొని రైతుకు ఆర్థిక దోపిడీ చేస్తున్నారు ఒకవేళ కూప్టీ ప్రాజెక్టు పూర్తిగా అందుబాటులోకి వస్తే భూగర్భ జలాలు పెరగడమే కాకుండా, ప్రస్తుతం మిషన్ భగీరథ ద్వారా రెండు మూడు రోజులకు ఒకసారి అందిస్తున్న నీటిని క్రమం తప్పకుండా రోజు అందించడం వల్ల బక్క జీవుల డొక్కలకు ప్రాణాన్ని ఇచ్చి జీవజలం పోసినట్టు అవుతుంది

సాగునీటి లభ్యత..

జనవరి నెల వరకు దాదాపు రోజుకు వందలాది మోటార్ పంప్ సెట్లు ఈ వాగులపై రైతుల పొలాలను తడుపుతున్న జీవనది లాగా ఊటలురుతోనే వందల క్యూసెక్కుల నీరు కడెం నదిలో కలుస్తోంది. కానీ గత ప్రభుత్వాలు ఇచ్చిన జీవ ప్రకారం కుప్టీ ప్రాజెక్టు కేవలం కడెం ప్రాజెక్టుకు నీటి నిలువ తక్కువగా ఉన్నప్పుడు, కడెం ఆయకట్టు రెండవ పంట స్థిరీకరణ కోసం కేవలం బ్యాలెన్స్ రిజర్వాయర్ గా మాత్రమే జీవో లలో చూపించారు కానీ ఈ ప్రజా ప్రభుత్వంలో ఈ ప్రాంత రైతుల మనోభావాలను పరిగణలోకి తీసుకొని నల్లరేగడి నేలల్లో ఆరుతడి పంటలైన మొక్కజొన్న, జొన్న, పెసర మినుము కందులు తక్కువ నీటితో పండే కూరగాయలు ఆకుకూరలు సాగు చేసుకునే విధంగా మూడు నుండి నాలుగు తడులైన అందే విధంగా, ఈ ప్రాంత రైతులకు ఈ నీటిపై యాజమాన్య హక్కులు కలిగి ఉండే విధంగా సమతల ప్రాజెక్టు లేదా లిఫ్ట్ ఇరిగేషన్ పథకం కింద అయిన మూడు టీఎంసీలకు తగ్గకుండా బోథ్ నియోజకవర్గ రైతులకు సాగునీరు ఇచ్చే విధంగా , ఈ ప్రాంతం నుంచి వలసలు తగ్గే విధంగా, ఆత్మహత్యలు నిరోధించే విధంగా, ఆదివాసీ గిరిజనుల లో పోషకాహారం లేకుండా

ఆకలి చావులు లేకుండా అటు అడవిని ఇటు పంట పొలాలను కాపాడుకుంటూ జీవ వైవిధ్యాన్ని కాపాడే విధంగా ఈ ప్రాజెక్టు నీటిని మనం వాడుకోవచ్చు ఈ ప్రాజెక్టు నిర్మాణం అయితే ఈ ప్రాజెక్టు బ్యాక్ వాటర్ వల్ల పైన కట్టిన చెక్ డ్యాముల్లో బోథ్ బజార్హత్నూర్ రైతులకు ప్రయోజనం కలుగుతుంది, అంతేకాకుండా ఈ ప్రాజెక్టు పైన ఉన్న చిన్న తరహా చెరువులైన దేగామ, అడేగామా, కరత్వాడ చెరువుల్లో రైతులకు మరింత అదనంగా నీరు వారి పంట పొలాలకు చేరుతుంది.

జీవవైవిధ్యం-వన్యప్రాణి సంరక్షణ..

ఈ ప్రాజెక్టు పూర్తిగా అటవీ ప్రాంతాలకు అనుకొని ఉండటం వల్ల మూడు కాలాలపాటు నీటి వసతి ఉండడం వల్ల , ఎత్తయిన కొండ కోనలు దాటుతూ కడెం వరకు ప్రవహిస్తుంది కాబట్టి ఈ మార్గం వెంబడి వన్యప్రాణి సంరక్షణ తోపాటు జీవవైవిధ్యం కూడా ఈ ప్రాజెక్టు ద్వారా ఈ ప్రాంతానికి కలిసి వస్తుంది అంతరించిపోతున్న జీవజాలాన్ని కాపాడుకోవడంలో ఈ ప్రాజెక్టు కూడా భాగస్వామ్యం కావడం పర్యావరణానికి దోహదం చేయడం ఉపయోగకరమైన అంశం..

నూతన డిపిఆర్..

ప్రస్తుత పరిస్థితుల్లో ప్రాజెక్టులను ప్రకటించడం వాటిని ప్రజలు వ్యతిరేకించడం ఉదాహరణకు రాష్ట్రంలో కాంగ్రెస్ ప్రభుత్వం అధికారంలోకి వచ్చిన తర్వాత లగచర్ల ఫార్మా ప్రాజెక్టు, దిలావర్పూర్ ఈతనల్ పరిశ్రమ ఘటనలను పరిగణలోకి తీసుకొని ప్రజా ఆమోదయోగ్యమైన, ప్రజల భాగస్వామ్యం కలిగిన డిపిఆర్ తయారుచేయాలి, ముంపు ప్రాంతాలలో గ్రామసభలు నిర్వహించి బాధితులకు అందించే నష్టపరిహారం, చెల్లింపు విధానం, పునరావాసం, మిగులు భూమి సేకరణ, భూమిలేని పేదలకు నిర్ణీత గడువులోగా చెల్లింపులు, రుణ సహాయం లాంటివి ముందుగానే ముంపు గ్రామ ప్రజలకు తెలియజేసి ఈ ప్రాంత పరిస్థితులను బేరీజు వేసుకొని కడెం ఆయకట్టు స్థిరీకరణతో పాటు ఈ ప్రాంత ప్రయోజనాలను గుర్తించి త్రాగునీరు, సాగునీటికి లిఫ్ట్ ఇరిగేషన్, ప్రాజెక్టులో నీటి వాటాలపై ఈ ప్రాంత ప్రజలకు యాజమాన్య హక్కులు కల్పించే విధంగా నూతన డిపిఆర్ అధికారుల సిద్ధం చేయాల్సి వస్తుంది.

ఎండాకాలం తీవ్రమైన ఉష్ణోగ్రతల కారణంగా భూమి పగుళ్లు తీయడం, అటవీ పర్వత ప్రాంతాలనుండి ఏకకాలంలో అనేక వాగులు పిల్ల కాలువలు రావడం వల్ల మధ్యలో వాటి వేగాన్ని నియంత్రించే ఎటువంటి నిర్మాణాలు లేకపోవడం వల్ల ఇసుక, మట్టి మేటలు పెట్టడం వల్ల కడెం ప్రాజెక్టు ఇప్పటికే పూడికతీయులతో నిండిపోయి తన పూర్తిస్థాయి నీటి నిల్వ సామర్థ్యాన్ని కోల్పోయింది, పూర్తిగా మట్టి మీటలు వేయడం వల్ల వరద ప్రవాహ వేగానికి కడం ప్రాజెక్టు కోతకి గురవుతుందా, ఈ ప్రమాదం ప్రళయంగా మారుతుందా అనే భావన గత వర్ష కాలంలో మనమంతా చూసిందే, కాబట్టి కడెం ప్రాజెక్టుకి వరదల్ని నియంత్రించాలన్న, పుడికతీత సమస్య తీరాలన్న పైన కుప్టీ ప్రాజెక్ట్ కట్టి తీర వలసిందే, గత నెల రోజుల కింద రాష్ట్ర ప్రభుత్వం ప్రతిష్టాత్మకంగా ప్రయోగాత్మకంగా ఎంపిక చేసిన ప్రాజెక్టులలో పూడికతీత కార్యక్రమాన్ని కడెం ప్రాజెక్టులో మొదలుపెట్టింది మనకు తెలిసిందే

నాడు పీసీసీ అధ్యక్షులుగా ముఖ్యమంత్రి రేవంత్ రెడ్డి ఈ ప్రాంత పర్యటన సందర్భంలో, ఉపముఖ్యమంత్రి బట్టి విక్రమార్క గారు పీపుల్స్ మార్చ్ పాదయాత్ర సందర్భంగా, పార్లమెంట్ ఎన్నికల సందర్భంగా ముఖ్యమంత్రి గారు, అసెంబ్లీలో ఉప ముఖ్యమంత్రి గారు, నీటిపారుదల శాఖ సమీక్షలో ఉత్తంకుమార్ రెడ్డి గారు ఈ కుప్టీ ప్రాజెక్టుపై పలుమార్లు సమీక్షించిన నేపథ్యంలో అదే కాకుండా అసెంబ్లీ సాక్షిగా బడ్జెట్లో నిధుల విడుదల చేయడం వల్ల ప్రాజెక్టు ఆశలు చిగురించిన ఈ నేపథ్యంలో రాబోతున్న శీతాకాల అసెంబ్లీ సమావేశాల సందర్భంప్రకటించే ఆర్థిక సంవత్సరానికి ప్రకటించే పూర్తిస్థాయి బడ్జెట్లోనైనా ఈ ప్రాజెక్టుకు అడ్డుగా ఉన్న అన్ని రకాల అవరోధాలను పక్కకు నెట్టి, కడెం ఆయకట్టు రైతాంగం తో పాటు, బోథ్ నియోజకవర్గ రైతాంగం హర్షించే విధంగా నూతన డిపిఆర్ సిద్ధం చేసి లిఫ్ట్ ఇరిగేషన్ తో పాటు తాగునీటి కేటాయింపులు జరిపి కుప్టీ ప్రాజెక్టును కట్టడంలా మాత్రమే చూడకుండా కల్పతరువు లాగా భావించి ఈ రాష్ట్ర ముఖ్యమంత్రివర్యులు శ్రీ అనుమల రేవంత్ రెడ్డి గారి ప్రజా పాలనలోలైన కుప్టీ బహుళార్థ సాధక ప్రాజెక్టు సార్థకమయ్యేటట్టు ఒక సంవత్సర కాలంలో 54 వేల కోట్లు రైతు సంక్షేమానికి ఖర్చుపెట్టి రైతును రాజుగా చేయడానికి కృషి చేసిన రాష్ట్ర ప్రభుత్వం ఈ ప్రాజెక్టు పూర్తి అంచనా వ్యయం అయిన 1500 కోట్ల రూపాయలు ఇచ్చి ఈ ప్రాజెక్టును సకాలంలో పూర్తి చేయగలిగితే బోథ్, ఖానాపూర్, మంచిర్యాల నియోజకవర్గంలోని లక్షెట్టిపేట్ ప్రాంతం వరకు రైతులు ఈ రాష్ట్ర ప్రభుత్వ అధినేత ముఖ్యమంత్రి రేవంత్ రెడ్డి గారిని గుండెలపై పచ్చబొట్టు పొడుస్తున్నట్టుగా గుర్తుంచుకుంటారు, ఈ ప్రజా ఆమోదయోగ్యమైన ప్రాజెక్టుకు గ్రీన్ ఛానల్ ద్వారా నిధులు విడుదల చేసి ఉమ్మడి ఆదిలాబాద్ జిల్లా ప్రజల చిరాకాల కోరికను నెరవేర్చడం ఈ ప్రజా ప్రభుత్వ బాధ్యత అవుతుంది, ఇప్పటికైనా ఈ ప్రాంత ప్రజా ప్రతినిధులు అధికార యంత్రాంగం ఈ ప్రాంత రైతాంగం వ్యవసాయాన్ని నిరంతర పండుగగా జరుపుకోవడానికి కృషి చేస్తారని ఆశిస్తూ ఆ విధంగా ఈ ప్రజా ప్రభుత్వం ముందుకు వెళ్లి ఈ ప్రాజెక్టు పూర్తి స్థాయి నిర్మాణం జరిపే గురుతర బాధ్యతను ఈ ప్రజా ప్రభుత్వానిదేనని ఆ రకంగా ఈ రాష్ట్ర ప్రభుత్వం ఈ ప్రాంత రైతన్నలను ఆదుకోవాలని ఆశిద్దాం!!

పర్యాటకం అభివృద్ధి..

హైదరాబాద్-నాగ్ పూర్ మధ్య పర్యాటక రంగానికి నూతన శోభ ఈ ప్రాజెక్టు వల్ల కలుగుతుంది ప్రాజెక్టు పక్కనే దాదాపు 400 హెక్టార్లలో నూతన కుంటాల సోమన్న హరితవనం అర్బన్ పార్కు ఏర్పాటు చేయటం, రోడ్డు పక్కనే పెద్ద ప్రాజెక్టు నిర్మాణం పర్యాటకులను కట్టిపడేసే సుందర మనోహర దృశ్యాలు ఉండడం వల్ల,అక్కడే రిసార్టులు కట్టే ఆలోచనలో ప్రభుత్వం ఉండడం, ఆసియాలోని రెండవ అతిపెద్ద ప్రకృతి సహజ సిద్ధ జలపాతం కుంటాల, సప్త గుండాలలో ముఖ్యమైన పోచ్చేరా, కనకాయి, కొరటికల్, జలపాతాలకు 12 నెలల పాటు పర్యాటకులు రావడం వల్ల ఈ ప్రాంతంలో వ్యాపారం అభివృద్ధి చెందటమే కాకుండా, కొందరికి ప్రత్యేక ఉపాధి అవకాశాలు లభిస్తాయి, ప్రభుత్వ ఆదాయం కూడా పెరుగుతుంది.

విద్యుత్ ఉత్పత్తి..

కూప్టీ ప్రాజెక్టు గత ప్రభుత్వాలు ఇచ్చిన ప్రాజెక్టు డిజైన్లలో మూడు మెగావాట్ల విద్యుత్ ఉత్పత్తి సాధ్యమవుతుందని ఇంజనీరింగ్ అధికారులు తెలిపారు, కానీ ప్రస్తుత పరిస్థితుల్లో ఎత్తిపోతల పథకానికి అవసరమయ్యే విద్యుత్ ఉత్పత్తిని కూడా ఈ ప్రాజెక్టు నుంచే తయారు చేసే అవకాశం ఉందని ఇటు సాగునీటి రంగం నిపుణులు, విద్యుత్ నిపుణులు సూచిస్తున్నారు ఒకవేళ ఇదే సాధ్యమైతే ప్రభుత్వానికి ఒత్తిడి లేకుండా, ఆర్థిక భారం పడకుండా లిఫ్ట్ ఇరిగేషన్ పథకాన్ని కూడా కొనసాగించవచ్చు.

వ్యాసకర్త..
పసుల చంటి, ఆదిలాబాద్ జిల్లా కాంగ్రెస్ పార్టీ జిల్లా అధికార ప్రతినిధి
9866330701

Vaasthava Nestham Telugu daily: Printed, Published Edited and Owned by: SYED QAMAR, Village: Adegonv (K), MDL: Ichoda, Dist: Adilabad, State: Telangana, Pin Code: 504307, Printed at AR printers, Village: Adegonv (K), MDL: Ichoda, Dist: Adilabad, State: Telangana, Pin code: 504307, TITLE CODE: TELMUL/2023/85744, EDITOR: SYED QAMAR Contact Number: 8099779988, Email: vntelugudaily@gmail.com, vaasthavanestham.com