వాస్తవ నేస్తం

తెలుగు దిన పత్రిక

ప్రతి సిరా చుక్కలో - వాస్తవం పక్కా...

సంపుటి : 3 | సంచిక : 42 | శనివారం 7 డిసెంబర్ 2024 | పేజీలు : 8 | వెల : 5/-

Published form Adilabad, Circulated by Hyderabad, Rangareddy, Medak, Sangareddy, Siddipet, Nalgonda, Medchal Malkajgiri

వాళ్ల వెన్నులో వణుకుపుట్టాలి

- సీఎం రేవంత్ మాస్ వార్నింగ్
- పైరవీలు లేకుండా పోలీసులకు పదోన్నతులు, బదిలీలు చేస్తున్నాం
- డ్రగ్స్ రవాణాదారులు తెలంగాణ రావాలంటే భయపడాలి
- పిల్లల భవిష్యత్ పట్ల పాఠశాల యాజమాన్యాలు బాధ్యతగా ఉండాలి
- ట్రాన్స్‌జెండర్లకు ప్రభుత్వం అండగా ఉంటుందని హామీ
- పోలీసుల పిల్లలకు అంతర్జాతీయ ప్రమాణాలతో విద్యను అందించేందుకు కృషి చేస్తాం

హైదరాబాద్

తెలంగాణలో గంజాయి, డ్రగ్స్ అరికడుతున్నామని రాష్ట్ర ముఖ్యమంత్రి రేవంత్‌రెడ్డి అన్నారు. డ్రగ్స్ రవాణాదారులు తెలంగాణ రావాలంటే భయపడాలని హెచ్చరించారు. డ్రగ్స్‌పై కాలేజ్‌లు, స్కూళ్లలో అవగాహన కల్పించాలని సూచించారు. పిల్లల భవిష్యత్ పట్ల పాఠశాల యాజమాన్యాలు బాధ్యతగా ఉండాలని అన్నారు. డ్రగ్స్, గంజాయి కేసులు త్వరగా పరిష్కరించాలని అధికారులను ఆదేశించారు. రాజకీయ ఒత్తిడి, పైరవీలకు తావులేకుండా అధికారులు పనిచేయాలని ముఖ్యమంత్రి రేవంత్‌రెడ్డి అన్నారు. పైరవీలు లేకుండా పోలీసులకు పదోన్నతులు, బదిలీలు చేస్తున్నామని తెలిపారు. పోలీస్, ఫైర్ శాఖల్లో 15 వేలమందికి నియామక పత్రాలు అందజేసినట్లు వివరించారు. సైబర్, డ్రగ్స్ పేరుతో కొత్త నేరాలు పుట్టుకొస్తున్నాయని హెచ్చరించారు. టీజీన్యాబ్‌కు డీజీ స్థాయి అధికారిని నియమించామని - మిగతా3లో

కేసీఆర్ హయాంలో విద్యా వ్యవస్థ సర్వనాశనం

- మంత్రి ఉత్తమ్ కుమార్ రెడ్డి ధ్వజం
- కాంగ్రెస్ హయాంలోనే విద్యావ్యవస్థ పటిష్టమైంది
- తమ ప్రభుత్వం అధికారంలోకి వచ్చిన ఏడాదిలోనే ఉపాధ్యాయ ఉద్యోగాలను భర్తీ చేశాం
- ఇంటిగ్రేటెడ్ పాఠాశాలలతో అన్నికూలాల అభివృద్ధికి పునాదులు పడుతున్నాయి

సూర్యాపేట

కాంగ్రెస్ హయాంలోనే విద్యావ్యవస్థ పటిష్టమైందని మంత్రి ఉత్తమ్ కుమార్ రెడ్డి తెలిపారు. ఇవాళ (శుక్రవారం) చిలుకూరు మండలం సీతారామపురంలో రూ.300 కోట్లతో నిర్మించే యంగ్ ఇండియా రెసిడెన్షియల్ స్కూలుకు మంత్రులు ఉత్తమ్ కుమార్ రెడ్డి, తుమ్మల నాగేశ్వరరావు, పొన్నం ప్రభాకర్, ఎమ్మెల్యే పద్మావతిరెడ్డి, కలెక్టర్ తేజస్ నందలాల్ పవర్ శంకుస్థాపన చేశారు. అలాగే దామరచర్ల మండలం వీర్లపాలెం యాదాద్రి థర్మల్ పవర్ ప్లాంట్ ను మంత్రులు ఉత్తమ్ కుమార్ రెడ్డి,తుమ్మల నాగేశ్వరరావు, పొన్నం ప్రభాకర్ సందర్శించారు. ఈ సందర్భంగా - మిగతా3లో

అంబేద్కర్ అన్ని వర్గాల అభ్యున్నతికి కృషి చేశారు

దేశంలోని సమస్యల పరిష్కారానికి భారత రాజ్యాంగం ఒక్కటే దిక్కు : ఉప ముఖ్యమంత్రి

హైదరాబాద్

డాక్టర్ బాబాసాహెబ్ అంబేద్కర్ కేవలం అనగారిన వర్గాల కోసమే మాత్రం కాదు.. సకల వర్గాల అభ్యున్నతికి ఆయన శ్రమించారని డిప్యూటీ సీఎం భట్టి విక్రమార్క మల్లు అన్నారు. శుక్రవారం ఆయన జెఎన్టీయూ లో ఏర్పాటు చేసిన అంబేద్కర్ వర్ధంతి సభలో ప్రసంగించారు.

ఆయన కేవలం దళితులు ,గిరిజనలు, అణగారిన వర్గాల కోసమే పని చేశారని చిత్రించడానికి చాలామంది ప్రయత్నం చేస్తున్నారు అది సరైనది కాదు అన్నారు. ఆయన కృషి ద్వారానే అందరికీ సమానంగా ఓటు హక్కు లభించింది అన్నారు. ఓటు హక్కు లేకపోతే ఏ - మిగతా3లో

సివిల్ సర్వీస్ అభ్యర్థుల నిరసన.. పోలీసులు లాఠీచార్జ్

- ఈ పరీక్షలో మార్పులు చేయవద్దు
- పాతపద్ధతిలోనే నిర్వహించాలని డిమాండ్
- 70వ కంబైన్డ్ ప్రిలిమినరీ పరీక్షను నార్మలైజ్ చేస్తున్నట్లుగా వస్తున్న వార్తలపై ఆందోళన
- గతంలో మాదిరిగానే పరీక్షా విధానాన్ని కొనసాగించాలని డిమాండ్

సర్కార్‌కు ఊరట

- గ్రూప్-1 పరీక్షల రద్దు కుదరదన్న సుప్రీంకోర్టు
- గ్రూప్-1 రద్దు, మెయిన్స్‌ను వాయిదా వేయాలని సుప్రీంకోర్టులో పిటిషన్
- పిటిషనర్లు క్వాలిఫై కానందున మెయిన్స్ వాయిదా అవసరం లేదన్న కోర్టు
- పరీక్షల నిర్వహణలో కోర్టుల జోక్యం అనవసరమన్న ధర్మాసనం

ఢిల్లీ

తెలంగాణ ప్రభుత్వానికి సుప్రీంకోర్టులో ఊరట లభించింది. తెలంగాణ గ్రూప్-1 నోటిఫికేషన్ రద్దు చేయడం కుదరదని సుప్రీంకోర్టు తేల్చి చెప్పింది. గ్రూప్-1 నోటిఫికేషన్ రద్దు, మెయిన్స్ వాయిదా కోరుతూ దాఖలైన పిటిషన్ ను సుప్రీంకోర్టు కొట్టివేసింది. 2022లో ఇచ్చిన గ్రూప్-1 నోటిఫికేషన్ ను పక్కన పెట్టి 2024లో కొత్త నోటిఫికేషన్ విడుదల చేయడం చట్ట విరుద్ధమంటూ గతంలో తెలంగాణ హైకోర్టులో కొంతమంది అభ్యర్థులు పిటిషన్ దాఖలు చేశారు. 2024 గ్రూప్ -1 ప్రిలిమ్స్ పరీక్షల్లో కూడా 14 తప్పులున్నాయని, మెయిన్స్ ను వాయిదా వేయాలని కూడా అభ్యర్థులు కోరారు. హైకోర్టులో ప్రిలిమ్స్ రాసిన - మిగతా3లో

భారత సరిహద్దుల్లో బంగ్లాదేశ్ డ్రోన్స్.. దాడి కోసమేనా..

- బంగ్లాదేశ్‌లో అశాంతి నేపథ్యంలో భారత సాయుధ దళాలు ఇప్పటికే అప్రమత్తం
- బంగ్లాదేశ్ ఆర్మీ మోహరింపుతో ఆ ప్రాంతంలో ఉద్రిక్తత
- బంగ్లాదేశ్ ఆర్మీ పశ్చిమ బెంగాల్ సరిహద్దుల్లో బైరక్టార్ టీబీ-2 కిల్లర్ డ్రోన్‌ను మోహరించడమే

విగ్రహంపై వివాదం

- అప్పుడు.. ఇప్పుడు అసలు తేడాలివే..
- ప్రస్తుతం ఉన్న విగ్రహం రూపాన్ని మారుస్తూ.. కొత్త విగ్రహాన్ని ఈనెల9వ తేదీన ఆవిష్కరించేందుకు సిద్ధమైన సర్కార్
- తెలంగాణ తల్లి విగ్రహాన్ని దొరసానిలా రూపొందించారని కాంగ్రెస్ విమర్శ
- కేసీఆర్ ఆనవాళ్లు చెరిపేసేందుకు కాంగ్రెస్ కుట్ర చేస్తోంది
- దీనిలో భాగంగా తెలంగాణ తల్లి రూపాన్ని మార్చాలనే ప్రయత్నం చేస్తోందని బీఆర్ఎస్ ఆరోపణ

హైదరాబాద్

తెలంగాణ తల్లి విగ్రహంపై రాజకీయ వివాదం నడుస్తోంది. ప్రస్తుతం ఉన్న విగ్రహం రూపాన్ని మారుస్తూ.. కొత్త విగ్రహాన్ని ఈనెల9వ తేదీన ఆవిష్కరించేందుకు తెలంగాణ ప్రభుత్వం సిద్ధమైంది. దీంతో బీఆర్ఎస్, కాంగ్రెస్ మధ్య కొద్దిరోజులుగా మాటల యుద్ధం నడుస్తోంది. తెలంగాణ తల్లి విగ్రహాన్ని దొరసానిలా రూపొందించారని కాంగ్రెస్ విమర్శిస్తుంటే.. కేసీఆర్ ఆనవాళ్లు చెరిపేసేందుకు కాంగ్రెస్ కుట్ర చేస్తోందని, దీనిలో భాగంగా తెలంగాణ తల్లి రూపాన్ని మార్చాలనే ప్రయత్నం చేస్తోందని బీఆర్ఎస్ ఆరోపిస్తోంది. ఓ సాధారణ మహిళలా తెలంగాణ తల్లిని రూపొందిస్తున్నామని కాంగ్రెస్ చెబుతుండగా.. తెలంగాణ తల్లి రూపం ధనిక మహిళగా - మిగతా3లో

రేపు పార్టీ ఎమ్మెల్యేలు, ఎమ్మెల్సీలతో

కేసీఆర్ సమావేశం

- ఈ నెల 8న మధ్యాహ్నం 1 గంటలకు సమావేశం
- ఎర్రవెల్లి వ్యవసాయ క్షేత్రంలో భేటీ కానున్న కేసీఆర్
- సమావేశం ఉంటుందని వెల్లడించిన కేటీఆర్

హైదరాబాద్

బీఆర్ఎస్ అధినేత, మాజీ సీఎం కేసీఆర్ ఎల్లుండి పార్టీ ఎమ్మెల్యేలు, ఎమ్మెల్సీలతో సమావేశం కానున్నారు. ఈ నెల 8వ తేదీన మధ్యాహ్నం 1 గంటలకు బీఆర్ఎస్ ప్రజాప్రతినిధులతో ఆయన సమావేశమవుతారు. ఎర్రవెల్లిలోని వ్యవసాయ క్షేత్రంలో ఈ సమావేశం జరగనుంది. - మిగతా3లో

భారత సరిహద్దుల్లో బంగ్లాదేశ్ డ్రోన్స్.. దాడి కోసమేనా

భారత్ బంగ్లాదేశ్ దేశాల మధ్య ఉద్రిక్త పరిస్థితులు క్రమంగా పెరుగుతున్నాయి. అందుకు బంగ్లాదేశ్ ఆర్మీ పశ్చిమ బెంగాల్ సరిహద్దుల్లో బైరక్టార్ TB-2 కిల్లర్ డ్రోన్‌ను మోహరించడమేనని చెప్పవచ్చు. బంగ్లాదేశ్ ఆర్మీ మోహరింపుతో ఆ ప్రాంతంలో ఉద్రిక్తత పెరిగింది. ఈ ప్రాంతం భారతదేశంలో చాలా సున్నితమైనదిగా పరిగణించబడుతుంది. టర్కియే %దీ%-2 డ్రోన్ చాలా శక్తివంతమైనది. ఇది దాడి చేయడమే కాకుండా, గూఢచర్యం చేయడంలో కూడా సహాయపడుతుంది. దీంతో ఇరు దేశాల మధ్య పరిస్థితులు వేగంగా మారుతున్నాయి.

కారణమిదేనా..

ఈ డ్రోన్‌లను బంగ్లాదేశ్‌లో 67వ సైన్యం నిఘా కార్యకలాపాల కోసం వినియోగిస్తున్నారని చెబుతున్నారు. బంగ్లాదేశ్ రక్షణ అవసరాల కోసం మోహరింపు అని చెప్పినప్పటికీ, ఆధునాతన డ్రోన్‌లను సున్నితమైన ప్రాంతంలో ఉంచడం ప్రస్తుతం హాట్ టాపిక్‌గా మారింది. ఈ క్రమంలో బంగ్లాదేశ్‌లో రాజకీయ అస్థిరతను ఉపయోగించుకుని పలు ఉగ్రవాద గ్రూపులు, స్మగ్లింగ్ నెట్‌వర్క్‌లు భారత్‌లోకి చొరబడుతున్నాయని పలు నివేదికలు చెబుతున్నాయి. హసీనా బహిష్కరణ తరువాత, సరిహద్దు ప్రాంతాలలో భారతదేశ వ్యతిరేక అంశాలు కూడా పెరిగాయి. దీంతోపాటు రాజకీయ అస్థిరత నేపథ్యంలో భారత సరిహద్దుల దగ్గర అధునాతన UAV విస్తరణ, అధిక నిఘా అవసరమని ఓ సీనియర్ ఇంటెలిజెన్స్ అధికారి పేర్కొన్నారు.

భారత్ అప్రమత్తం..

బంగ్లాదేశ్‌లో అశాంతి నేపథ్యంలో భారత సాయుధ దళాలు ఇప్పటికే అప్రమత్తం అయ్యాయి. సరిహద్దుల్లో తాజా డ్రోన్ విస్తరణలను అధికారులు నిశితంగా పరిశీలిస్తున్నారు. దీంతో ఆ ప్రాంతాలలో కౌంటర్ డ్రోన్ కార్యకలాపాలను కూడా తీవ్రతరం చేశారు. ఈ క్రమంలో బంగ్లాదేశ్‌లో పరిస్థితిని తెలుసుకునేందుకు భారతదేశం గూఢచార భాగస్వామ్య యంత్రాంగాలను కూడా ఉపయోగిస్తోంది. అయితే ఇలాంటి దుందుడుకు చర్యలపై తాము అప్రమత్తం అయ్యామని భారత అధికారులు చెబుతున్నారు.

ఈ దేశాల్లో కూడా

రక్షణ వ్యవహారాల వెబ్‌సైట్ %×ు=ఔ% భారత సరిహద్దు సమీపంలో %దీ%2 డ్రోన్‌ని మోహరించడం గురించి సమాచారాన్ని ఇచ్చింది. సోషల్ మీడియాలో ఇలాంటి అనేక పోస్ట్‌లు వెలుగులోకి వచ్చాయి. అందులో భారత సరిహద్దు సమీపంలో %దీ% 2 మోహరించబడిందని పేర్కొన్నారు. బంగ్లాదేశ్ %ష్తీఎఱఅవ% నుంచి 12 %దీ%-2 డ్రోన్‌లను కొనుగోలు చేసింది. వాటిలో ఇప్పటికే 6 అందుకుంది. ఈ డ్రోన్‌లను ఇప్పుడు బంగ్లాదేశ్ వైమానిక దళం ఎగురవేస్తోంది. వీటిని సరిహద్దులో గూఢాచర్యం, నిఘా కోసం ఉపయోగిస్తున్నారు. బంగ్లాదేశ్‌తో పాటు ఈ కిల్లర్ డ్రోన్‌ను భారతదేశం, మరో రెండు పొరుగు దేశాలైన పాకిస్తాన్, మాల్దీవులు కూడా కొనుగోలు చేశాయి.

ప్రతిదీ నాశనం

పాకిస్తాన్ ఇటీవల తన స్వదేశీ బురాక్ ఎయిర్‌ను ఉపరితల క్షిపణిని బైరక్టార్ %దీ%2 డ్రోన్‌కు అమర్చింది. ఈ డ్రోన్‌ను ప్రపంచంలోని 33 కంటే ఎక్కువ దేశాలు ఉపయోగిస్తున్నాయి. ఈ డ్రోన్ ఉక్రెయిన్ నుంచి అర్మేనియా, అజర్‌బైజాన్ వరకు జరిగిన యుద్ధాలలో తన బలాన్ని నిరూపించుకుంది. ఆ తరువాత బంగ్లాదేశ్ సైన్యం కూడా ఈ %దీ%2 డ్రోన్ కోసం టర్కీతో ఒప్పందం కుదుర్చుకుంది. ఈ ఒప్పందంపై సంతకం చేసినప్పుడు, ప్రస్తుతం భారతదేశంలో ఆశ్రయం పొందుతున్న బంగ్లాదేశ్ షేక్ హసీనా ప్రధానిగా ఉన్నారు.

సివిల్ సర్వీస్ అభ్యర్థుల నిరసన.. పోలీసులు లాఠీచార్జ్

పాట్నా: సివిల్ సర్వీస్ అభ్యర్థులు నిరసన చేపట్టారు. కంబైన్డ్ ప్రిలిమినరీ పరీక్ష సాధారణీకరణను వ్యతిరేకించారు. ఈ పరీక్షలో మార్పులు చేయవద్దని, పాతపద్ధతిలోనే నిర్వహించాలని డిమాండ్ చేశారు. ఈ నేపథ్యంలో పోలీసులు లాఠీచార్జ్ చేశారు. బీహార్ రాజధాని పాట్నాలో ఈ సంఘటన జరిగింది. శుక్రవారం సివిల్ సర్వీస్ అభ్యర్థులు నిరసనకు దిగారు. బెయిలీ రోడ్‌లోని బీహార్ పబ్లిక్ సర్వీస్ కమిషన్ (బీపీఎస్సీ) ఎదుట ఆందోళన చేపట్టారు. 70వ కంబైన్డ్ ప్రిలిమినరీ పరీక్షను నార్మలైజ్ చేస్తున్నట్లుగా వస్తున్న వార్తలపై ఆందోళన వ్యక్తం చేశారు. గతంలో మాదిరిగానే పరీక్షా విధానాన్ని కొనసాగించాలని డిమాండ్ చేశారు. ఈ నేపథ్యంలో పోలీసులు లాఠీచార్జ్ చేశారు. నిరసనకు దిగిన సివిల్ సర్వీస్ ఔత్సాహిక అభ్యర్థులను చెదరగొట్టారు. మరోవైపు బీహార్ పబ్లిక్ సర్వీస్ కమిషన్ (బీపీఎస్సీ) దీనిపై స్పందించింది. నార్మలైజేషన్ కోసం కమిషన్ ఎలాంటి ప్రణాళిక ప్రకటించలేదని కార్యదర్శి స్పష్టం చేశారు. దీని గురించి వస్తున్న పుకార్లను కొట్టిపారేశారు. అభ్యర్థులు ఆందోళన వీడి ప్రిపరేషన్‌పై దృష్టిసారించాలని సూచించారు.

యూపీలో ఒకే రోజు రెండు ఘోర ప్రమాదాలు..

ఉత్తరప్రదేశ్‌లో ఇవాళ ఒకేరోజు రెండు ఘోర రోడ్డు ప్రమాదాలు చోటుచేసుకున్నాయి. ఈ రెండు ప్రమాదాల్లో 12 మంది దుర్మరణం పాలయ్యారు. ఇవాళ మధ్యాహ్నం అగ్రా-లక్నో ఎక్స్‌ప్రెస్ వేపై ప్రయాణికులతో వెళ్తున్న ఓ డబుల్ డెక్కర్ బస్సు అదుపుతప్పి ట్యాంకర్‌ను ఢీకొట్టింది. యూపీలోని కన్నౌజ్ జిల్లాలో ఈ ప్రమాదం చోటుచేసుకుంది. ఈ ప్రమాదంలో ఆరుగురు అక్కడికక్కడే మరణించారు. మరో 40 మంది తీవ్రంగా గాయపడ్డారు.

ఘటనపై సమాచారం అందుకున్న పోలీసులు హుటాహుటిన ఘటనా ప్రాంతానికి చేరుకున్నారు. క్షతగాత్రులను చికిత్స నిమిత్తం సమీప ఆస్పత్రులకు తరలించారు. మృతదేహాలను పోస్టుమార్టానికి పంపించారు. ఇవాళ తెల్లవారుజామున కూడా యూపీలో ఘోర రోడ్డు ప్రమాదం జరిగింది. ఝాన్సీ-మీర్జాపూర్ హైవేపై వేగంగా వెళ్తున్న కారు అదుపుతప్పి ఎదురుగా వస్తున్న లారీని ఢీకొట్టింది. ఈ ప్రమాదంలో కూడా ఆరుగురు మరణించారు. మరో ఐదుగురు తీవ్రంగా గాయపడ్డారు. ఒకేరోజు కేవలం ఐదు గంటల వ్యవధిలో యూపీలో రెండు ఘోర ప్రమాదాలు జరగడం గమనార్హం.

ఇండియన్ నేవీలోకి ఐఎన్‌ఎస్ తుషిల్ యుద్ధనౌక..

రష్యాలో జల ప్రవేశం

కాలినిన్‌గ్రాడ్: భారతీయ నౌకాదళంలోకి కొత్త యుద్ధ నౌక వస్తోంది. ఐఎన్‌ఎస్ తుషిల్ డిసెంబర్ 9న నేవీలో కలవనున్నది. రష్యాలోని కాలినిన్‌గ్రాడ్‌లో ఆ నౌకను జలప్రవేశం చేయనున్నారు. ఈ కార్యక్రమంలో రక్షణ మంత్రి రాజ్‌నాథ్ సింగ్ పాల్గొంటున్నారు. క్రివాక్-3 క్లాస్ ఫ్రిగేట్‌కు చెందిన అప్‌గ్రేడ్ వర్షన్ ఐఎన్‌ఎస్ తుషిల్ . 1135.6 ప్రాజెక్టులో భాగంగా ఈ యుద్ధనౌకలను తయారు చేస్తున్నారు. ఇప్పటికే ఇలాంటి ఆరు నౌకలు సర్వీసులో ఉన్నాయి. మూడు తల్వార్ క్లాసు, మరో మూడు టెగ్ క్లాసు షిప్‌లు ఉన్నాయి. తల్వార్ క్లాసు నౌకలను సెయింట్ పీటర్స్‌బర్గ్‌లోని బాల్టిస్కీ షిప్‌యార్డులో, మిగితా మూడు కాలినిన్‌గ్రాడ్‌లోని యాంటర్ షిప్‌యార్డులో తయారు చేశారు. అయితే ఇదే సిరీస్‌కు చెందిన ఏడవ యుద్ధ నౌక ఐఎన్‌ఎస్ తులసి. ఈ యుద్ధ నౌక తయారీ కోసం 2016లో రోసోబోరన్ ఎక్స్‌పోర్ట్, ఇండియన్ నేవీ, భారత ప్రభుత్వం మధ్య ఒప్పందం జరిగింది. ఐఎన్‌ఎస్ తుషిల్ 125 మీటర్ల పొడువు.. 3900 టన్నుల బరువు ఉంది. రష్యా, ఇండియన్ టెక్నాలజీతో దీన్ని తయారు చేశారు. కొత్త డిజైన్‌తో ఆ నౌకకు స్టీల్త్ ఫీచర్లను ఇచ్చారు. భారత నేవీ స్పెషలిస్టులు, సెవిరినోయి డిజైన్ బ్యూరో నిపుణులు దీన్ని డిజైన్ చేశారు. 33 శాతం మేడిన్ ఇండియా పరికరాలను వాడారు. బ్రహ్మోస్ ఏరోస్పేస్ ప్రైవేట్ లిమిటెడ్, భారత్ ఎలక్ట్రానిక్స్ లిమిటెడ్, కేల్ట్రన్, నోవా ఇంటిగ్రేటెడ్ సిస్టమ్స్ టాటా, ఎల్‌కోమ్ మెరైన్, జాన్సన్ కంట్రోల్ ఇండియా సంస్థలు పరికరాలను తయారు చేశాయి.

తొలి సమావేశంలోనే షిండే అందుకు

అంగీకరించారు : దేవేంద్ర ఫడ్నవీస్

మహారాష్ట్రలో గత కొన్ని రోజులుగా నెలకొన్న రాజకీయ ఉత్కంఠకు తెరపడింది. ఆ రాష్ట్ర తదుపరి ముఖ్యమంత్రిగా బీజేపీ నేత దేవేంద్ర ఫడ్నవీస్ ప్రమాణ స్వీకారం చేశారు. గురువారం సాయంత్రం ముంబైలోని ఆజాద్ మైదానంలో జరిగిన కార్యక్రమంలో సీఎంతోపాటు డిప్యూటీ సీఎంలుగా ఏక్‌నాథ్ షిండే అజిత్ పవార్‌లు కూడా ప్రమాణం చేశారు. ఇక సీఎంగా ప్రమాణం చేసిన తర్వాత ఫడ్నవీస్ తొలిసారి ఓ జాతీయ మీడియా ఛానెల్‌కు ఇంటర్వ్యూ ఇచ్చారు. ఈ సందర్భంగా పలు అంశాలపై మాట్లాడారు. ముఖ్యంగా ఏక్‌నాథ్ షిండే గురించి ప్రస్తావించారు. ఎన్నికల ఫలితాల్లో మహాయుతి కూటమి విజయం అనంతరం జరిగిన తొలి సమావేశంలోనే బీజేపీ నేత సీఎంగా ఉండేందుకు ఏక్‌నాథ్ షిండే అంగీకరించారని స్పష్టం చేశారు. అయితే, షిండే ప్రభుత్వంలో భాగం కాకూడదని, మహాయుతి కూటమి ప్రభుత్వం సజావుగా సాగేందుకు నాయకత్వం వహిస్తే చాలని శివసేనలోని ఓ వర్గం భావించినట్లు చెప్పారు. అదే సమయంలో షిండేనే సీఎంగా ఉండాలని మరో వర్గం కోరుకున్నట్లు తెలిపారు. షిండేజీతో తనకు వ్యక్తిగతంగా మంచి అనుబంధం ఉందని ఫడ్నవీస్ తెలిపారు. ప్రమాణ స్వీకారానికి రెండు రోజుల ముందే ఆయనతో భేటీ అయినట్లు చెప్పారు. అప్పుడు సీఎం, డిప్యూటీ సీఎం అంశాలపై చర్చించినట్లు వివరించారు. ఆ భేటీలోనే ఉపముఖ్యమంత్రిగా ఉండేందుకు షిండే అంగీకరించారని ఫడ్నవీస్ వెల్లడించారు. ఇటీవలే జరిగిన మహారాష్ట్ర అసెంబ్లీ ఎన్నికల్లో మహాయుతి కూటమి భారీ విజయం సాధించింది. కూటమిలోని బీజేపీకి 132 సీట్లతో అధిపెద్ద పార్టీగా అవతరించింది. షిండే శివసేనకు 57, అజిత్ పవార్ నేతృత్వంలోని ఎన్సీపీకి 41 సీట్లు దక్కాయి. ఈ క్రమంలో సీఎం ఎవరన్నదానిపై కూటమి నేతలు తీవ్రంగా చర్చలు జరిపారు. ఫడ్నవీస్‌నే సీఎంగా చేయాలని బీజేపీ అధిష్ఠానం నిర్ణయించింది. అయితే, ఇన్నిరోజులూ సీఎంగా చేసిన షిండే ఇప్పుడు డిప్యూటీ సీఎం పదవిని అంగీకరించలేదని వార్తలు వచ్చాయి. దీంతో కూటమిలో విభేధాలు మొదలయ్యాయంటూ విపక్షాలు తీవ్రస్థాయిలో విమర్శలు చేశాయి. వాటన్నింటికీ

రాజ్యసభకు వెళ్లిన ప్రతిసారి ఒకే ఒక్క 500 నోటు పట్టుకెళ్తా: అభిషేక్ సింఘ్వీ

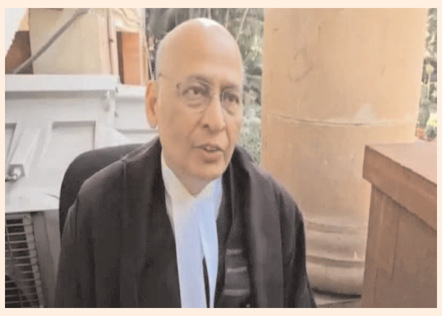

న్యూఢిల్లీ: రాజ్యసభలో కాంగ్రెస్ ఎంపీ అభిషేక్ సింఘ్వీ సీటు వద్ద .. గురువారం తనిఖీలు నిర్వహిస్తున్న సమయంలో భారీగా నదును గుర్తించారు. ఈ అంశంపై ఇవాళ సభలో దుమారం రేగింది. అయితే ఆ ఘటన పట్ల తెలంగాణ నుంచి ఎంపీగా ఎన్నికైన సింఘ్వీ ఓ వీడియో ద్వారా ప్రకటన చేశారు. రాజ్యసభకు వెళ్తున్న సమయంలో.. ఒకే ఒక్క రూ.500 నోటు పట్టుకెళ్లుతానని సింఘ్వీ తెలిపారు. తన సీటు వద్ద నోట్ల కట్టలు ఉన్న విషయాన్ని మొదటిసారి విన్నట్లు చెప్పారు. గురువారం రోజున మధ్యాహ్నం 12.57 నిమిషాలకు సభలోకి వెళ్లానని, ఆ తర్వాత సరిగ్గా ఒంటి గంటకు సభ నుంచి బయటకు వచ్చినట్లు తెలిపారు. ఆ తర్వాత క్యాంటీన్‌లో అయోధ్య రామిరెడ్డితో కలిసి మధ్యాహ్నం 1.30 నిమిషాల వరకు కూర్చున్నట్లు చెప్పారు. సభలో 3 నిమిషాలు, క్యాంటిన్‌లో 30 నిమిషాలు మాత్రమే ఉన్నానని, దీనిపై కూడా రాజకీయం చేస్తున్నట్లు తెలిపారు. రాజ్యసభలో 222 సీటు నెంబర్‌ను అభిషేక్ మను సింఘ్వీకి కేటాయించారు. అయితే ఆ సీటు వద్ద నగదు లభించిన అంశంపై విచారణ చేపట్టనున్నట్లు చైర్మెన్ ధనకర్ తెలిపారు.

రైతుల ఆందోళన

రైతులపట్ల కేంద్ర, రాష్ట్ర ప్రభుత్వాలు అనుసరిస్తున్న తీరును నిరసిస్తూ హర్యానాలో రైతులు ఆందోళనకు దిగారు. భారీ సంఖ్యలో రైతులు శంభు బార్డర్‌కు చేరుకుని ర్యాలీగా ఢిల్లీకి వెళ్లేందుకు సిద్ధమయ్యారు. ఈ నేపథ్యంలో ఢిల్లీ సరిహద్దుల్లో పటిష్టమైన భద్రతా ఏర్పాట్లు చేశారు. రైతుల ఆందోళనకు సంబంధించి ఎవరైనా పుకార్లు పుట్టిస్తే కఠిన చర్యలు ఉంటాయని హెచ్చరించారు. ముందు జాగ్రత్త చర్యగా అంబాలా జిల్లాలోని 10 గ్రామాల్లో ఇంటర్నెట్ సేవలను నిలిపేశారు. అయితే బ్యాంకింగ్, మొబైల్ రీచార్జ్ సేవలకు ఎలాంటి అంతరాయం ఉండదని పేర్కొన్నారు. ఈ మేరకు హర్యానా ప్రభుత్వం ఆదేశాలు జారీచేసింది. ప్రభుత్వ ఆదేశాలను ఎవరైనా ఉల్లంఘిస్తే వారిపై చట్టపరమైన చర్యలు ఉంటాయని హెచ్చరించింది. ఆ మేరకు టెలికామ్ ప్రొవైడర్లకు కూడా తగిన సూచనలు చేసింది.

కాగా వ్యవసాయ సంస్కరణల ద్వారా తమకు జరిగిన నష్టానికి పరిహారం చెల్లించాలని, పంటలకు కనీస మద్దతు ధరకు చట్టబద్ధత కల్పించాలని డిమాండ్ చేస్తూ అంబాలా రైతులు ఆందోళన చేస్తున్నారు. ఆందోళనలో భాగంగా వారు చలో ఢిల్లీకి పిలుపునిచ్చారు. అయితే రైతులు ఢిల్లీలోకి ప్రవేశించకుండా పోలీసులు పెద్ద ఎత్తున భారీకేడ్లను ఏర్పాటు చేశారు.

టియర్ గ్యాస్ ప్రయోగించిన పోలీసులు..

పలు సమస్యల పరిష్కారం కోసం డిమాండ్ చేస్తూ పంజాబ్-హర్యానా నడుమగల శంభూ సరిహద్దుల్లో రైతులు చేపట్టిన ఆందోళన ఉద్రిక్తంగా మారింది. వివిధ ప్రాంతాల నుంచి వచ్చిన రైతులు శంభూ సరిహద్దులకు చేరుకుని.. ఢిల్లీలోకి ప్రవేశించేందుకు ప్రయత్నించగా పోలీసులు అడ్డుకున్నారు. ఆందోళనకారులను చెదరగొట్టేందుకు పోలీసులు.. టియర్ గ్యాస్ ప్రయోగించారు. దాంతో ఆందోళనకారులు పరుగులు తీశారు. పలువురు సొమ్మసిల్లి కిందపడిపోయారు. పోలీసులు, రైతుల ఉరుకులు, పరుగులతో ఆ ప్రాంతమంతా గందరగోళంగా మారింది. కాగా వ్యవసాయ సంస్కరణల ద్వారా తమకు జరిగిన నష్టానికి పరిహారం చెల్లించాలని, పంటలకు కనీస మద్దతు ధరకు చట్టబద్ధత కల్పించాలని డిమాండ్ చేస్తూ రైతులు ఆందోళనకు దిగారు. ఇవాళ చలో ఢిల్లీకి పిలుపునిచ్చారు.

తెలంగాణ తల్లి విగ్రహ నమూనా విడుదల

తెలంగాణ తల్లి విగ్రహ రూపంపై ఉత్కంఠ వీడింది. రాష్ట్ర ప్రభుత్వం తెలంగాణ తల్లి విగ్రహ నమూనాను శుక్రవారం విడుదల చేసింది. డిసెంబర్ 9వ తేదీన సచివాలయంలో తెలంగాణ తల్లి విగ్రహాన్ని ముఖ్యమంత్రి రేవంత్ రెడ్డి ఆవిష్కరించనున్నారు. ఈ నేపథ్యంలో విగ్రహ నమూనాను నేడు విడుదల చేశారు. సాధారణ మహిళను పోలినట్లుగా తెలంగాణ తల్లి విగ్రహాన్ని రూపొందించారు. ఇరవై అడుగుల ఎత్తులో తెలంగాణ తల్లి విగ్రహాన్ని సెక్రటేరియట్ వద్ద ఏర్పాటు చేయనున్నారు. కాళ్లకు పట్టీలు, మెట్టెలు, పసుపు పచ్చ అంచుతో ఆకుపచ్చ చీర, మెడలో కంటి, చేతిలో మొక్కజొన్న, వరి, జొన్న, సజ్జ కంకులు ఉన్నాయి.

తెలంగాణ తల్లి నూతన రూపం..

'తెలంగాణ తల్లి తెలంగాణ ప్రజల అస్థిత్వం. తెలంగాణ తల్లి, తెలంగాణ ప్రజల మాతృమూర్తి. తెలంగాణ చరిత్ర, అరుదైన పోరాటాల చరిత్ర. దశాబ్దాల పోరు తెలంగాణ తొలి, మలిదశ ఉద్యమాలలో వేలాది అమరుల త్యాగాలతో, సోనియా గాంధీ ఆశీర్వచనాలతో సాధించింది తెలంగాణ రాష్ట్రం. ప్రత్యేక తెలంగాణ రాష్ట్ర ఆవిర్భవాన విద్యార్థులు, ఉద్యోగులు,

రైతులు, కార్మికులు సకల బహుజనులు సాదించిన విజయం.. నూతన తెలంగాణ తల్లి రూపకల్పన తెలంగాణ సాంప్రదాయాన్ని, బహుజనుల ఉద్యమ బాగస్వామ్యాన్ని, పోరాట స్ఫూరిని వ్యక్తపరుస్తుంది. పూర్వ తెలంగాణ తల్లి రాచరికపు హావభావాలు, వాస్తవ ప్రజానికం సంస్కృతికి భిన్నంగా, ధనిక స్త్రీగా చిత్రీకరించడం జరిగింది. ఈ కారణంగా చాలామంది ప్రజల మన్ననలు పొందలేక పోయిందనడంలో అతిశయోక్తి లేదు. ఒక దేవతామూర్తికి, మాతృమూర్తికి ఎంత వ్యత్యాసం ఉంది. సంస్కృతి, సాంప్రదాయాలకు ప్రతీక తెలంగాణ తల్లి. బోనాలు, బతుకమ్మ, సమక్క సారాలమ్మ, సదర్ పండుగలతో, విశిష్ట శిల్ప సంపదలతో, చేతివృత్తులు, చేనేత ప్రతిభలత విరజిమ్ము తన రాష్ట్రం తెలంగాణ రాష్ట్రం. నూతన తెలంగాణ తల్లి సాంప్రదాయపు స్త్రీమూర్తిగా, సబ్బండ వర్గాల ప్రజల ఆకాంక్షల స్పూర్తిగా, భరతమాత ముద్దు బిడ్డగా తెలంగాణ భావితరాల విశ్వాస స్ఫూర్తిగా, అందరిని ఆకుట్టుకుంటుంది అనడంలో అతిశయోక్తి లేదు. మొదటి తెలంగాణ తల్లి విగ్రహ పూపకల్పన చేసింది కూడా ఫ్రోఫెసర్ గంగాధర్. నాటి ముఖ్యమంత్రి ఆకాంక్ష మేరకే నాటి తెలంగాణ తల్లి రూపకల్పన జరిగిందని ఆయన అన్నారు. ప్రొ. గంగాధర్ రూపొందించిన నూతన తెలంగాణ తల్లి విగ్రహాన్ని, కాంస్య విగ్రహంగా చేసింది ఎం.వి.రమణారెడ్డి. రమణారెడ్డి ప్రముఖ శిల్పి. 1966లో జన్మించిన ఎంవీ రమణారెడ్డి ఎన్నో దేశాలను తిరిగి తెలంగాణ ఉద్యమంలో క్రియాశీలక పాత్ర పొషిస్తూ తన కళద్వారా అందరి మన్ననలు పొందారు. తెలంగాణ అమరజ్యోతి, సెక్రటేరియట్ ఎదురుగా ఉన్న శ్రీ రాజీవ్ గాంధి గారి విగ్రహం రమణారెడ్డి రూపొందించిన శిల్పాలు.

సర్కార్ ఊరట

-మొదటిపేజీ తరువాయి

అభ్యర్థులకు చుక్కెదురవడంతో పిటిషన్ కొట్టివేశారు. హైకోర్టు తీర్పును సుప్రీంలో ప్రిలిమ్స్ రాసిన అభ్యర్థులు సవాలు చేశారు. జస్టిస్ పి ఎస్ నరసింహ నేతృత్వంలోని ధర్మాసనం ముందు విచారణ జరిగింది. కోర్టును ఆశ్రయించిన అభ్యర్థులు ఎవరూ ప్రిలిమ్స్ పరీక్షలు పాస్ కానందున మెయిన్స్ వాయిదా వేయాల్సిన అవసరం లేదని ధర్మాసనం స్పష్టం చేసింది. పరీక్షల నిర్వహణలో కోర్టుల జోక్యం అనవసరమని, దీనివల్ల రిక్రూట్ మెంట్ ప్రక్రియ తీవ్ర జాప్యమవుతుందని కూడా ధర్మాసనం అభిప్రాయపడింది. అభ్యర్థుల అభ్యంతరాలను పక్కన పెట్టి మెయిన్స్ పరీక్షల నిర్వహణకు సుప్రీం ధర్మాసనం గ్రీన్ సిగ్నల్ ఇచ్చింది.

పేపర్ లీక్

కాగా, గత బీఆర్ఎస్ ప్రభుత్వం 2022లో 503 గ్రూప్-1 పోస్టులకు నోటిఫికేషన్ ఇచ్చిన విషయం తెలిసిందే. ఈ పోస్టుల కోసం రెండుసార్లు పరీక్షలు నిర్వహించగా.. ఒకసారి పేపర్ లీక్ అవడం కారణంగా, మరొకసారి నిర్వహణ లోపం కారణంగా రద్దు అయ్యాయి. రెండోసారి నిర్వహించిన పరీక్ష ఫలితాలను వెల్లడించేలా అనుమతివ్వాలని సుప్రీంకోర్టును గత ప్రభుత్వం కోరింది. అయితే, ప్రస్తుతం వచ్చిన కాంగ్రెస్ ప్రభుత్వం సుప్రీంకోర్టులో వేసిన పిటిషన్‌ను విత్ డ్రా చేసుకోగా.. సుప్రీం కోర్టు అనుమతిచ్చింది. దాంతో టీఎస్పీఎస్సీ 503 పోస్టులకు మరో 60 పోస్టులను కలిపి కొత్తగా 563 పోస్టులకు నోటిఫికేషన్ ఇచ్చింది.

వయో పరిమితి పెంపు..

గ్రూప్ -1 నోటిఫికేషన్ విషయంలో మరో కీలక నిర్ణయం తీసుకుంది టీఎస్పీఎస్సీ. వరుసగా రెండుసార్లు పరీక్ష రద్దు కావడం, రెండేళ్లు ముగియడంతో.. వయో పరిమితిని 44 ఏళ్ల నుంచి 46 ఏళ్లకు పెంచింది. దీంతో 46 ఏళ్ల వరకు అభ్యర్థులు ఈ గ్రూప్ 1 పోస్టులకు దరఖాస్తులు చేసుకునే అవకాశం కల్పించింది. రాష్ట్రంలో గ్రూప్-1 ఉద్యోగాలను భర్తీ చేసే క్రమంలో ప్రభుత్వం ఈ ఏడాది ఫిబ్రవరిలో జారీ చేసిన జీవో 29 పెద్ద వివాదాన్నే రేపింది. ఈ జీవో వల్ల ఎస్సీ, ఎస్టీ, బీసీలకు తీవ్రమైన అన్యాయం జరుగుతుందని, దీనిని రద్దు చేయాలని అభ్యర్థులు చేసిన విషయం తెలిసిందే. ఇందులో 354 పోస్టులు ఎస్సీ, ఎస్టీ, బీసీ సహా ఇతర రిజర్వ్‌డ్ కేటగిరీ అభ్యర్థులకు కేటాయించారు. ఇవి పోగా మిగిలిన 209 పోస్టులకుగాను 1:50 నిష్పత్తిలో ప్రిలిమినరీ పరీక్షలో టాప్ 10,450 ర్యాంకులు సాధించిన వారందరినీ మెయిన్స్‌కు ఎంపిక చేస్తారు. వీరిలో టాప్ మార్కులు సాధించిన ఎస్సీ, ఎస్టీ, బీసీ అభ్యర్థులు కూడా ఉంటారు. ఇక 354 పోస్టులకు 1:50 నిష్పత్తి చొప్పున 17,700 మంది రిజర్వ్‌డ్ కేటగిరీల అభ్యర్థులను మెయిన్స్‌కు ఎంపిక చేయాల్సి ఉంటుంది. కానీ జీవో నెంబర్ 29 కింద మొత్తం 563 పోస్టులకూ రిజర్వేషన్ కేటగిరీతో నిమిత్తం లేకుండా 1:50 నిష్పత్తి ప్రకారం మొత్తం టాప్ 28,150 ర్యాంకులు సాధించిన వారందరినీ గుంపగుత్తగా మెయిన్స్‌కు ఎంపిక చేశారని అభ్యర్థులు చెబుతున్నారు.

రిజర్వేషన్ కేటగిరిలో..

అయితే ఈ విధానంలో ఒకవేళ ఏదైనా రిజర్వ్‌డ్ కేటగిరీకి అభ్యర్థులు తక్కువ పడితే 28,150 తర్వాతి వారిని తీసుకుంటున్నారని, ఓపెన్ కేటగిరీ కింద అర్హత సాధించిన ఎస్సీ, ఎస్టీ, బీసీ అభ్యర్థులను రిజర్వేషన్ కేటగిరిలో కలుపుతున్నారని ఆరోపిస్తున్నారు. ఇది రూల్ ఆఫ్ రిజర్వేషన్‌కు పూర్తి విరుద్ధమని పేర్కొంటున్నారు. అందువల్ల జీవో 29ను రద్దు చేయాలని డిమాండ్ చేస్తున్నారు. జీవో 55కు అనుగుణంగా మొత్తం 563 పోస్టులకు ఎంపిక చేపడితే 28,150 మందికి మాత్రమే మెయిన్స్‌కు అవకాశం లభిస్తుందని చెబుతున్నారు. కానీ.. జీవో 29వల్ల అదనంగా మరో 3,233 మందిని మెయిన్స్‌కు ఎంపిక చేశారని, దీంతో మొత్తం అభ్యర్థులు 31,383 మంది అయ్యారని వివరిస్తున్నారు. జీవో 55 ప్రకారమే మెయిన్స్‌కు అభ్యర్థులను ఎంపిక చేయాలని అభ్యర్థులు డిమాండ్ చేస్తున్నారు.

జీవోలు ఏం చెబుతున్నాయి?

జీవో 29లో రిజర్వేషన్‌ల ప్రకారం కాకుండా.. నేరుగా మల్టీజోన్ పోస్టుల సంఖ్యకు 50 రెట్ల మంది అభ్యర్థులను ఎంపిక చేస్తారు. అప్పుడు రిజర్వుడు కేటగిరీల్లో అభ్యర్థుల సంఖ్య 1:50 నిష్పత్తి కంటే తక్కువగా ఉంటే, ఆ తర్వాత మెరిట్ వారిని కూడా అదనంగా తీసుకుంటారు. తెలంగాణ స్టేట్ సబార్డినేట్ సర్వీస్ నిబంధనల్లోని రూల్ 22, 22ఏ ఆధారంగా వీరిని ఎంపిక చేస్తారు. ఇందుకోసం జీవో 55లోని అంశం 'బి'లో మార్పులు చేసి జీవో 29ని ప్రభుత్వం జారీ చేసింది. జీవో 55 ప్రకారమైతే.. గ్రూప్-1 మెయిన్స్ పరీక్షలకు అభ్యర్థుల ఎంపికను మల్టీజోన్ వారీగా ఉన్న పోస్టులకు రూల్ ఆఫ్ రిజర్వేషన్‌ను అనుసరిస్తూ కమ్యూనిటీ, జెండర్, ఈడబ్ల్యూఎస్, దివ్యాంగులు, స్పోర్ట్స్ తదితర కేటగిరీల్లో 1:50 నిష్పత్తిలో గుర్తిస్తారు. దీని ప్రకారం గతంలో 503 పోస్టులకు 1:50 నిష్పత్తిలో మెయిన్స్‌కు అభ్యర్థులను ఎంపిక చేయాల్సి ఉండేది.

వాళ్ల వెన్నులో వణుకుపుట్టాలి..

-మొదటిపేజీ తరువాయి

సీఎం రేవంత్ రెడ్డి గుర్తుచేశారు. ఇవాళ(శుక్రవారం) హైదరాబాద్ లో ఎస్టీఆర్ ఫ్ ప్రారంభోత్సవ కార్యక్రమం జరిగింది. ఈ కార్యక్రమంలో సీఎం రేవంత్ రెడ్డి ముఖ్య అతిథిగా పాల్గొన్నారు. 2 వేలమంది సిబ్బందితో తెలంగాణ ఎస్టీఆర్ ఫ్ ఏర్పాటు చేస్తున్నట్లు ప్రకటించారు. అధునాతన పరికరాలు, కొత్త ఫైరింజన్లు కొనుగోలు చేశామని అన్నారు. ఎస్టీఆర్ ఫ్ వాహనాలు, బోట్లను సీఎం రేవంత్ రెడ్డి ప్రారంభించారు. ట్రాఫిక్ ఇబ్బందులు లేకుండా పోలీసులు చూడాలని సూచించారు.

ట్రాన్స్‌జెండర్లకు ప్రభుత్వం అండగా ఉంటుందని హామీ ఇచ్చారు. ట్రాన్స్‌జెండర్ల సమస్యను మానవీయ కోణంలో చూడాలన్నారు. ట్రాన్స్‌జెండర్లను ట్రాఫిక్ అసిస్టెంట్లుగా నియమిస్తున్నామని చెప్పారు. ట్రాన్స్‌జెండర్లకు డబుల్ బెడ్‌రూమ్ ఇళ్లు ఇస్తామని హామీ ఇచ్చారు. తెలంగాణలో 14 వేలమంది హెూంగార్డులు ఉన్నారని గుర్తుచేశారు. హెూంగార్డులకు రోజుకు రూ.1000 వేతనం ఇస్తామని మాటిచ్చారు. హెూంగార్డుల వీక్లీ పరేడ్ అలవెన్స్ రూ.200 చేస్తామన్నారు. మరణించిన హెూంగార్డుల కుటుంబాలకు రూ.5 లక్షల పరిహారం అందజేస్తామని అన్నారు. హెూంగార్డులకు మెరుగైన వైద్య సాయం అందజేస్తామన్నారు. పోలీసుల పిల్లలకు అంతర్జాతీయ ప్రమాణాలతో విద్యను అందించేందుకు కృషి చేస్తామని అన్నారు. యంగ్ఇండియా పోలీస్ స్కూలుకు 50 ఎకరాలు ఇస్తున్నట్లు సీఎం రేవంత్ రెడ్డి ప్రకటించారు.

సంబరాలు ఓ వైపు... ఆందోళనలు మరో వైపు

కరీంనగర : పొలిటికల్ ఫైట్ ఇంట్రెస్టింగ్‌గా మారింది. ఓ వైపు ప్రజా విజయోత్సవాలతో సంబురాల జోష్‌లో కాంగ్రెస్ ఉంటే..ప్రజా సమస్యల మీద పోరు కొనసాగుతూనే ఉంటుందంటోంది బీఆర్ఎస్. సీఎ రేవంత్‌రెడ్డి ఓవైపు అరెస్టులు అంటూ రెచ్చగొడుతూనే ఇంకోవైపు ప్రవచనాలు చెప్తున్నారంటూ ఫైర్ అవుతోంది గులాబీదళం. ఉప్పు, నిప్పు అన్నట్లుగా కొనసాగుతున్న కాంగ్రెస్, బీఆర్ఎస్ రాజకీయం..సీఎం రేవంత్ రెడ్డి కామెంట్స్‌తో మరింత రంజుగా మారుతోంది. ప్రజా విజయోత్సవాల్లో పాల్గొనాలంటూ కేసీఆర్‌తో పాటు బీఆర్ఎస్ నేతలకు ఆహ్వానిస్తున్నారు సీఎం రేవంత్. సెక్రటేరియట్‌లో తెలంగాణ తల్లి విగ్రహావిష్కరణకు రావాలని కూడా ఇన్వైట్ చేస్తామంటున్నారు. ఇక్కడే రేవంత్ రూట్ మార్చినట్లు కనిపిస్తోంది. బీఆర్ఎస్‌ను బ్లేమ్ చేసే ప్రయత్నం స్టార్ట్ చేసినట్లు టాక్ వినిపిస్తోంది. ప్రతిపక్ష నాయకుడుగా కేసీఆర్ అసెంబ్లీకి రారు.. ప్రజలు ఎలా అర్థం చేసుకోవాలని ప్రశ్నిస్తున్నారు రేవంత్. సలహాలు, సూచనలు ఇస్తే స్వీకరిస్తామంటున్నారు. పెద్దరికాన్ని నిలబెట్టుకోండి.. ప్రతిదీ అడ్డుకోవడం సరికాదంటూ రిక్వెస్ట్ చేస్తున్నారు.ఏకంగా తమిళనాడు మాదిరి.. మంచి సంప్రదాయాన్ని నెలకొల్పుదామంటూ పిలుపునిస్తున్నారు సీఎం రేవంత్. ఇదే సమయంలో ఎమ్మెల్యే పాడి కౌశిక్‌రెడ్డిని అరెస్ట్ చేయడం..ఆయనను కలిసేందుకు వెళ్లిన హరీశ్‌రావును కూడా అదుపులోకి తీసుకోవడం కొత్త చర్చకు దారి తీస్తోంది. సీఎం తీరు మీద బీఆర్ఎస్ ఫైర్ అవుతోంది. గురుకుల హాస్టళ్లలో పిల్లలకు సరిగ్గా తిండి పెట్టకుండా..రైతులకు పూర్తిస్థాయిలో రుణమాఫీ చేయకుండా..ఏం నిర్ణయం తీసుకున్నా ప్రజల కోణంలో ఆలోచించుకుండా బ్లేమ్ గేమ్ పాలిటిక్స్ ఏంటో అర్థం కావడం లేదంటోంది అపోజిషన్. సీఎం తప్పులన్ని తనదిక్కు పెట్టుకుని తమను కార్నర్ చేస్తున్నారంటూ ఫైర్ అవుతోంది. ఎన్ని కేసులు పెట్టినా..అక్రమ అరెస్ట్‌లు చేసినా తమ పోరాటం కంటిన్యూ అవుతూనే ఉంటుందంటోంది బీఆర్ఎస్.మాట్లాడితే కేసీఆర్ సభకు రావాలంటున్న రేవంత్..నిన్న మొన్నటి వరకు పబ్లిక్ మీటింగ్‌లలో మాట్లాడిన తీరును గుర్తుకు తెచ్చుకోవాలం టోంది బీఆర్ఎస్. బాధ్యతాయుతమైన సీఎం స్థాయిలో ఉండి అడ్డగోలుగా మాట్లాడటమే కాకుండా ఇప్పుడు ఏం తెల్వనట్లుగా అపోజిషన్ రోల్ పోషించాలి..సూచనలు ఇవ్వాలని నీతులు చెప్తున్నారని మండిపడుతోంది గులాబీ దళం. రేవంత్ ఇప్పటికీ ప్రతిపక్ష నాయకుడిగానే మాట్లాడుతున్నారని..అసలు సీఎం హోదాకు తగ్గట్లుగానే వ్యవహరించడం లేదంటోంది. బహిరంగ సభల్లో రేవంత్ ఏం మాట్లాడుతున్నారో ప్రజలు గమనిస్తున్నారని.. అందుకే ఇప్పుడు కొంత రాగం అందుకున్నారని విమర్శిస్తోంది బీఆర్ఎస్.ప్రతిపక్ష పాత్ర పోషించాలని రేవంత్ సూచించడం విడ్డూరంగా ఉందంటోంది బీఆర్ఎస్. మూసీ నుంచి లగచర్ల వరకు..విద్యార్థుల ఫుడ్ పాయిజన్ ఘటనల నుంచి రైతు సమస్యల వరకు తాము ప్రజల తరఫును పోరాడుతూ ప్రతిపక్షంగా బాధ్యతాయుతంగా వ్యవహరిస్తున్నామంటోంది గులాబీ పార్టీ. ఏ విషయంలో మీరు సలహాలు కోరితే ఇవ్వలేదో చెప్పాలని ప్రశ్నిస్తోంది. ప్రభుత్వంగా అడ్డగోలు నిర్ణయాలు తీసుకుంటే ప్రజలు రోడ్డెక్కి ఆందోళన చేస్తున్నారని..దానికి తమను బద్నాం చేయడం ఎందుకంటోంది బీఆర్ఎస్. సమస్య ఎక్కడ ఉంటే తాము అక్కడ ఉంటున్నామని.. వైఫల్యాలను కప్పిపుచ్చుకునేందుకే రేవంత్..వాయిస్ మార్చేశారని మండిపడుతోంది బీఆర్ఎస్.డిసెంబర్ 9వరకు ప్రజా విజయోత్సవాలు జరగనున్నాయి. అదే రోజు సెక్రటేరియట్‌లో తెలంగాణ తల్లి విగ్రహావిష్కరణ కార్యక్రమం ఉంది. వీటికి బీఆర్ఎస్ నేతలను ఇన్వైట్ చేస్తామంటున్నారు రేవంత్. మరి కేసీఆర్‌తో సహా గులాబీ నేతలు..ప్రజా విజయోత్సవాలకు వెళ్తారా..లేక ఇలాగే పోరుబాటను కంటిన్యూ చేస్తారా అన్నది చూడాలి.

విగ్రహంపై వివాదం

-మొదటిపేజీ తరువాయి

ఉంటే వచ్చే నష్టం ఏమిటని బీఆర్ఎస్ ప్రశ్నిస్తోంది. మరో మూడు రోజుల్లో కొత్త తెలంగాణ తల్లి రూపాన్ని ఆవిష్కరించనున్న నేపథ్యంలో కొత్త విగ్రహానికి సంబంధించిన రూపం బయటకు వచ్చింది. ఓ సాధారణ మహిళను తలపించేలా విగ్రహం ఉండగా.. గత విగ్రహానికి ప్రస్తుత విగ్రహానికి పోలికల్లో ఎన్నో తేడాలు ఉన్నాయి. ప్రభుత్వాలు మారినప్పుడల్లా విగ్రహం రూపాలను మార్చడం సరికాదని బీజేపీ అంటోంది. ఇటీవల తెలంగాణ గేయం విషయంలోనూ వివాదం నెలకొన్నప్పటికీ తెలంగాణ ప్రభుత్వం పాత గేయం స్థానంలో కొత్త గేయాన్ని తీసుకొచ్చింది. తాజాగా తెలంగాణ తల్లి విగ్రహం విషయంలోనూ కాంగ్రెస్ ప్రభుత్వం గత రూపాన్ని మారుస్తూ ఓ సాధారణ మహిళ రూపాన్ని తలపించేలా కొత్త రూపాన్ని రూపొందించింది.

అప్పటికీ.. ఇప్పటికీ తేడాలివే..

పాత తెలంగాణ తల్లి విగ్రహంలో తెలంగాణ తల్లి జరీ అంచు పట్టు చీర ధరించగా.. కొత్త విగ్రహంలో పసుపు పచ్చ అంచుతో ఆకుపచ్చ చీర ధరించి ఉంది. పాత విగ్రహంలో తలకు కిరీటం, చేతిలో బతుకమ్మ ఉండగా.. కొత్త విగ్రహంలో కిరీటం, చేతిలో బతుకమ్మ లేదు. గత విగ్రహంలో తెలంగాణ తల్లి చేతికి బంగారు గాజులు ఉండగా, ప్రస్తుతం మట్టి గాజులు ధరించి తెలంగాణ తల్లి విగ్రహం కనిపిస్తోంది. గత విగ్రహం రాజమాతలా ఉందనే విమర్శలు రాగా.. కొత్త విగ్రహం సాధారణ మహిళ రూపాన్ని తలపిస్తోంది. పాత విగ్రహంలో వెండి మెట్టెలు, నగలు కిరీటం ఉండగా.. కొత్త విగ్రహంలో మెడలో కంటి ఆభరణం మాత్రమే కనిపిస్తోంది. పాత విగ్రహంలో కుడి చేతిలో మక్క కంకులు ఉండగా.. కొత్త విగ్రహం కుడి చేతిలో అభయ హస్తం కనిపిస్తోంది. పాత విగ్రహంలో ఎడమ చేతిలో బతుకమ్మ ఉండగా.. కొత్త విగ్రహంలో ఎడమ చేతిలో వరి, జొన్న, సజ్జ కంకులు ఉన్నాయి. రెండు విగ్రహాల రూపాలకు స్పష్టమైన తేడా కనిపిస్తోంది.

రేపు పార్టీ ఎమ్మెల్యేలు, ఎమ్మెల్సీలతో కేసీఆర్ సమావేశం

-మొదటిపేజీ తరువాయి

ఈ మేరకు బీఆర్ఎస్ వర్కింగ్ ప్రెసిడెంట్ కేటీఆర్ వెల్లడించారు.

ఏం విగ్రహమంటూ కేటీఆర్ ఆగ్రహం

సచివాలయంలో ఏర్పాటు చేస్తోంది తెలంగాణ తల్లి విగ్రహమా? లేక కాంగ్రెస్ తల్లి విగ్రహమా? అని బీఆర్ఎస్ వర్కింగ్ ప్రెసిడెంట్ కేటీఆర్ ప్రశ్నించారు. తెలంగాణ తల్లి విగ్రహం పెట్టాల్సిన చోట రాజీవ్ గాంధీ విగ్రహం పెట్టారని మండిపడ్డారు. నాలుగేళ్ల తర్వాత తెలంగాణ తల్లి విగ్రహం ఎక్కడ ఉండాలో అక్కడే ఉంటుందన్నారు. అలాగే రాజీవ్ గాంధీ విగ్రహం ఎక్కడ ఉండాలో అక్కడికే పంపిస్తామన్నారు.

కేసీఆర్ హయాంలో విద్యా వ్యవస్థ సర్వనాశనం..

-మొదటిపేజీ తరువాయి

మంత్రి ఉత్తమ్ మాట్లాడుతూ...తమ ప్రభుత్వం అధికారంలోకి వచ్చిన ఏడాదిలోనే ఉపాధ్యాయ ఉద్యోగాలను భర్తీ చేశామని వివరించారు. ఇంటిగ్రేటెడ్ పాఠాశాలలతో అన్నికూలల అభివృద్ధికి పునాదులు పడుతున్నాయని మంత్రి ఉత్తమ్ కుమార్ రెడ్డి చెప్పారు. కేసీఆర్ హయాంలో విద్యవ్యవస్థను సర్వనాశనం చేశారని మంత్రి ఉత్తమ్ కుమార్ రెడ్డి ఆరోపించారు.సంక్షేమం అభివృద్ధి సామాజిక న్యాయమనే నినాదంతో ముందుకు కొనసాగుతున్నామని అన్నారు. ఒక సంవత్సర కాలం పూర్తి చేసుకోవడంలో భాగంగానే 800 మెగావాట్ల యాదాద్రి పవర్ ప్లాంట్ ను మిర్యాలగూడ నియోజకవర్గంలో ముఖ్యమంత్రి ప్రారంభిస్తుండటం సంతోషదాయకమని చెప్పారు. ఉమ్మడి నల్లగొండ జిల్లా ఈ సంవత్సర కాలంలో ఇరిగేషన్, విద్యుత్ రంగంలో ఎంతో అభివృద్ధి సాధించిందని మంత్రి ఉత్తమ్ కుమార్ రెడ్డి పేర్కొన్నారు.

ఉద్యోగాలు భర్తీ చేశాం: మంత్రి పొన్నం ప్రభాకర్

గురుకుల, డీఎస్సీ బోర్డుల ద్వారా విద్యార్థులకు న్యాయమైన విద్య అందించేందుకు ఉద్యోగాల భర్తీ చేశామని మంత్రి పొన్నం ప్రభాకర్ తెలిపారు.కోట్లు ఖర్చైనా విద్యాభివృద్ధికి ప్రభుత్వం కట్టుబడి ఉందని అన్నారు. సమీకృత పాఠశాలతో నిరుపేద విద్యార్థులకు మెరుగైన విద్య లభిస్తుందని మంత్రి పొన్నం ప్రభాకర్ చెప్పారు.

చరిత్రలో ఎక్కడ లేని విధంగా రాష్ట్రంలో వరి సాగు: మంత్రి తుమ్మల నాగేశ్వరరావు

మంత్రి ఉత్తమ్ హయాంలో హుజూర్ నగర్, కోదాడ అభివృద్ధి చెందుతున్నాయని మంత్రి తుమ్మల నాగేశ్వరరావు తెలిపారు. కాంగ్రెస్ హయాంలో చరిత్రలో ఎక్కడ లేని విధంగా రాష్ట్రంలో వరి సాగు జరిగిందని అన్నారు. గురుకులాల్లో అరకొర వసతులను అధిగమించడానికి సమీకృత పాఠశాలల నిర్మాణం చేపట్టామని మంత్రి తుమ్మల నాగేశ్వర రావు అన్నారు.

అంబేద్కర్ అన్ని వర్గాల అభ్యున్నతికి కృషి చేశారు

-మొదటిపేజీ తరువాయి

రాజకీయ నాయకుడు ఇంటికి వచ్చి రెండు చేతులు జోడించి దండం పెట్టేవాడు కాదు అన్నారు. హిందూ వివాహ చట్టం ద్వారా అనగదొక్కబడిన మహిళలకు హక్కులు కల్పించారని అందుకోసం ఆయన తన న్యాయశాఖ మంత్రి పదవిని వదులుకున్నారని గుర్తు చేశారు. ఆయన కృషి ద్వారా వచ్చిన హిందూ వివాహ చట్టం మూలంగా మహిళలకు ఆస్తిలో వాటా, విడాకులకు చట్టబద్ధత లభించింది అన్నారు. మహిళలకు మెటర్నిటీ లీవ్, మైనింగ్ లేబర్ యాక్ట్ ఇవన్నీ ఒక వర్గానికి సంబంధించిన హక్కులు కాదు అన్నారు. 8 గంటల పని విధానాన్ని అమల్లోకి తెచ్చిన డాక్టర్ బాబాసాహెబ్ అంబేద్కర్ కు మేడే సందర్భంగా అందరూ దండ వేయాలని అన్నారు. అంబేద్కర్ మనదేశంలో పుట్టడం మనందరి అదృష్టం, ఆయన ద్వారా అద్భుతమైన రాజ్యాంగం మన దేశానికి అందుబాటులోకి వచ్చింది అన్నారు. బాబాసాహెబ్ జీవితంలోని అనేక సంఘటనలను ఆయన పాజిటివ్గా తీసుకున్నారని.. బడిలో కూర్చునే అవకాశం ఇవ్వకపోయినా బడి బయట కూర్చుని పంతం పట్టి చదువుకుని కొలంబియా విశ్వవిద్యాలయం వరకు వెళ్లారని నేడు యావత్ ప్రపంచం బాబాసాహెబ్ గురించి మాట్లాడుకునే స్థాయికి చేరుకున్నాడని అన్నారు. సమాజంలో అసమానతలు తగ్గించడానికి ఆయన అనేక విద్యాసంస్థలు స్థాపించారని తెలిపారు. భారతదేశంలో సకల సమస్యల పరిష్కారానికి భారత రాజ్యాంగం ఒక్కటే ఆధారం అని మనమంతా బలంగా విశ్వసిస్తే అది మనల్ని కాపాడుతుంది అన్నారు. ప్రియాంబుల్ ను అందరూ నెలకు ఒకసారైనా చదవాలని, భారత రాజ్యాంగ సారం మొత్తం ఆ ఒక్క పేజీలో ఉంటుందని తెలిపారు. తాను ప్రియాంబుల్ అమలు నిత్యం ప్రయత్నిస్తానని తెలిపారు. మనదేశంలో అద్భుతమైన మానవ వనరులు ఉన్నాయి అవి జాతుల మధ్య పోరాటంతో నిర్వీర్యం అవుతున్నాయి, అది లేకుండా ఉంటే భారతదేశం ఇప్పటికే ప్రపంచంలో మొదటి స్థానంలో ఉండేది అన్నారు. విద్య ద్వారానే సమాజంలో మార్పు సాధ్యమని అంబేద్కర్ చూపిన మార్గాన్ని యావత్ రాష్ట్ర ప్రభుత్వం బలంగా విశ్వసించి ఈ రంగంలో పెద్ద ఎత్తున పెట్టుబడులు పెడుతున్నామని తెలిపారు. గత ప్రభుత్వం ఒక ఏడాదిలో రెసిడెన్షియల్ పాఠశాలలకు 70 కోట్లు ఖర్చు చేస్తే.. మా ప్రభుత్వం ఇంటిగ్రేటెడ్ పాఠశాలల నిర్మాణానికి ఒక ఏడాదిలోని 5 వేల కోట్లు ఖర్చు చేస్తుందని వివరించారు. గత పది సంవత్సరాలుగా డీఎస్సీ జాడలేదు.. మేం అధికారంలోకి రాగానే 11000 పోస్టులతో మెగా డీఎస్సీ నిర్వహించాం, మరో 6000 పోస్టులతో మరో డీఎస్సీ నిర్వహిస్తున్నామని తెలిపారు. 65 ఐటిఐ లను అడ్వాన్సుడ్ టెక్నాలజీ కేంద్రాలుగా మార్చామని తెలిపారు.

వేములవాడలో మాయలేడి హోంగార్డు అరెస్టు

బ్లాక్ మెయిల్‌తో మోసానికి పాల్పడడంతో కేసు నమోదు

వేములవాడ : బాదితులు ఎవరైనా ఉంటే పోలీసులకు పిర్యాదు చేయాలి వేములవాడ సిఐ మాట్లాడుతూ. ఓ మహిళా హోంగార్డు కిలాడి గా, మారింది. బ్లాక్ మెయిల్ తో మోసం చేసింది. వేములవాడ టెంపుల్ రిటైర్డ్ ఉద్యోగి ఆమె వలలో పడి మోసపోయాడు. చివరకు పోలీసులను ఆశ్రయించడంతో కిలాడి హోంగార్డును అరెస్టు చేసి కటకటాల వెనక్కి పంపించారు. ప్రముఖ పుణ్యక్షేత్రం రాజన్న సిరిసిల్ల జిల్లా వేములవాడలో మహిళా హోంగార్డు అనూష రూటే సపరేటు అన్నట్లుగా ఉంది. వేములవాడకు వచ్చే భక్తులకు రక్షణగా నిలువాల్సిన హోంగార్డు బ్లాక్ మెయిల్ తో మోసాలకు తెరలేపింది. తన భర్త ఆరోగ్యం సరిగా లేదని డబ్బున్న వాళ్ళను వలలో వేసి అందినంత దోచుకునే పనిలో నిమగ్న మయ్యింది. చివరకు వేములవాడ టెంపుల్ రిటైర్డ్ ఉద్యోగి ద్వారకా శేఖర్ మాయ లేడి హోంగార్డు వలలో పడ్డాడు. తన భర్త ఆరోగ్యం బాగాలేదని శేఖర్ వద్ద 3 లక్షల 50 వేల రూపాయలు అప్పుగా తీసుకుంది మహిళా హోంగార్డు. ఆరు నెలల్లో తిరిగి ఇస్తానని చెప్పిన ఆ మాయ లేడిని అప్పు డబ్బులు అడిగితే బ్లాక్ మెయిల్ కు పాల్పడింది.

శేఖర్ ఫోటోను మార్ఫింగ్ చేసి పెళ్లి పత్రిక తయారు చేసి అతను తనను పెళ్లి చేసుకున్నాడని అసత్య ప్రచారంతో బ్లాక్ మెయిల్ చేస్తూ ఐదు లక్షల రూపాయలు డిమాండ్ చేసింది. అడిగినంత డబ్బు ఇవ్వకుంటే ఫోటోలను పెళ్లి పత్రికను బయట పెడుతానని బెదిరించింది. ఆ పోటోలు బయటకు వస్తే పరువు పోతుందని భయపడిన శేఖర్ ఐదు లక్షల రూపాయలు మాయలేడి హోంగార్డుకు ముట్ట జెప్పాడు.

ఇలా అవసరం ఉన్నప్పుడల్లా డబ్బులు డిమాండ్ చేసి అందిన కాడికి దండుకునే పనిలో నిమగ్నమైంది. తాజాగా మరో రెండు లక్షల రూపాయలు ఇవ్వాలని డిమాండ్ చేస్తూ బెదిరించింది. విసిగిపోయిన శేఖర్ వేములవాడ పోలీస్ స్టేషన్ లో ఫిర్యాదు చేశారు. వెంటనే రంగంలోకి దిగిన పోలీసులు మహిళా హోంగార్డు అనూషను అరెస్టు చేసి రిమాండ్ కు తరలించారు. గతంలో వేములవాడ కు చెందిన వ్యక్తి వద్ద 40 లక్షలు తీసుకుని మోసం చేయడంతో అప్పట్లో కేసు నమోదు అయిందని వేములవాడ సిఐ వీర ప్రసాద్ తెలిపారు. మహిళా హోంగార్డు బ్లాక్ మెయిల్ తో మోసపోయిన వారు ఎవరైనా ఉంటే పోలీస్ స్టేషన్ లో పిర్యాదు చేయాలని సిఐ కోరారు.

జక్రాన్ పల్లి విమానాశ్రయ నిర్మాణం, స్థల అనుమతికి తెలంగాణ ప్రభుత్వం నుండి ఎలాంటి ప్రతిపాదనలు అందలేదు

లోక్ సభ లో ఎంపీ అర్వింద్ ప్రశ్నకు సహాయ మంత్రి మురలీధర్ మొహోల్ సమాధానం

కేంద్ర మంత్రి రామ్మోహన్ నాయుడుని సైతం కలిసిన ఎంపీ అర్వింద్

జగిత్యాల : తెలంగాణ లోని నిజామాబాద్ జిల్లాలో జక్రాన్ పల్లి వద్ద నిర్మించాలన్న గ్రీన్ ఫీల్డ్ ఎయిర్ పోర్ట్ ల నిర్మాణానికి స్థల అనుమతి కోరుతూ తెలంగాణ ప్రభుత్వం నుండి కేంద్ర ప్రభుత్వానికి ఎలాంటి ప్రతిపాదనలు రాలేదని కేంద్ర పౌర విమానయాన శాఖ సహాయ మంత్రి మురలీధర్ మొహోల్ తెలిపారు. గురువారం లోక్ సభలో నిజామాబాద్ ఎంపీ అర్వింద్ అడిగిన ప్రశ్నకి ఆయన బదులిచ్చారు. తెలంగాణ ప్రభుత్వ విజ్ఞప్తి మేరకు ఎయిర్పోర్ట్ అథారిటీ ఆఫ్ ఇండియా(ఏఏఐ) విమానాశ్రయాల నిర్మాణానికి ఆరు చోట్ల ఫ్రీ ఎలిజిబిలిటీ అధ్యయనం నిర్వహించిందని, అందులో భాగంగా వరంగల్,ఆదిలాబాద్ జిల్లాల్లో బ్రౌన్ ఫీల్డ్ ,నిజామాబాద్ జిల్లాలోని జక్రాన్ పల్లి వద్ద గ్రీన్ ఫీల్డ్ విమానాశ్రయ నిర్మాణానికి సాంకేతికంగా వీలున్నట్టు గుర్తించిందని తెలిపారు. ఈ మూడు చోట్ల ఏర్పాట్లు నిర్మించాలంటే అబ్సకిల్ లిమిటేషన్ సర్ఫేసెస్ సర్వే (వోఎల్ ఎస్) నిర్వహించి, కేంద్ర పౌర విమానయాన శాఖ,ఇతర రెగ్యులేటరీ, చట్టబద్ధ సంస్థల నుంచి అనుమతులు తీసుకోమని తెలంగాణ ప్రభుత్వానికి ఏఏఐ సూచించిందని మంత్రి పేర్కొన్నారు.ఈ అంశంపై శుక్రవారం కేంద్ర పౌర విమానయాన శాఖ మంత్రి రామ్మోహన్ నాయుడును, వారి కార్యాలయంలో ఎంపీ అర్వింద్ మర్యాదపూర్వకంగా భేటీ అయ్యి, అనుమతుల జాప్యం పై ఆరా తీశారు. ఈ సందర్భంగా మంత్రి రామ్మోహన్ నాయుడు జక్రాన్ పల్లి విమానాశ్రయ నిర్మాణం, అందుకు స్థల అనుమతి కోరుతూ రాష్ట్ర ప్రభుత్వం నుండి ఎలాంటి ప్రతిపాదనలు రాలేదని, ఏళ్లుగా ఓఎల్ఎస్ సర్వే పెండింగ్లో ఉందని తెలిపారు. ఈ సందర్భంగా ఎంపీ అర్వింద్ మీడియా ప్రకటన విడుదల చేస్తూ ఓఎల్ఎస్ సర్వే చేస్తే ఎయిర్పోర్ట్ పనులు ప్రారంభమవుతాయని, రాష్ట్ర ప్రభుత్వం నుండి ప్రతిపాదనలు పంపిన తరువాత అతి త్వరగా జక్రాన్ పల్లి లో విమానాలు దిగే ఆస్కారం ఉందన్నారు. ఏళ్లుగా సర్వే పెండింగ్లో ఉంటే గత సీఎం కెసిఆర్, ప్రస్తుత సీఎం రేవంత్ రెడ్డి ఏం చేస్తున్నారని ప్రశ్నించారు. విమానాశ్రయ ఏర్పాటు అంశంలో పిసిసి చీఫ్ మహేష్ కుమార్ గౌడ్, సుదర్శన్ రెడ్డి, స్థానిక ఎమ్మెల్యే భూపతి రెడ్డి చొరవ తీసుకొని కేంద్రానికి త్వరగా ప్రతిపాదనలు పంపాలన్నారు.

టీజీపీఎస్సీ పదవి బాధ్యతలు స్వీకరించిన

బుర్ర వెంకటేశం

హైదరాబాద్ : నిరుద్యోగులు, ఉద్యోగస్తుల కోసం టోల్ ఫ్రీ నంబర్ అమల్లోకి తెస్తామని టీజీపీఎస్సీ చైర్మన్ బుర్రా వెంకటేశం చెప్పారు. కమిషన్ భవనంలో ఆయన చైర్మన్ గా బాధ్యతలు స్వీకరించారు. అనంతరం మీడియా తో మాట్లాడుతూ. ఈ పదవిలోకి రావడం ఆనందంగా ఉందన్నారు. తాను ఐదున్నరేండ్ల పాటు పదవిలో కొనసాగుతానని స్పష్టం చేశారు. పరీక్షలన్నీ షెడ్యూల్ ప్రకారమే జరుగుతాయని, అందరూ బాగా చదుకొని ధైర్యంగా పరీక్షలు రాయాలని అన్నారు.ఎవరైనా ఉద్యోగాలు ఇప్పి స్తామని మాయమాటలు చెబితే నమ్మొద్దని, పోలీసు లకు ఫిర్యాదులు చేయాలని చెప్పారు. పరీక్షల నిర్వ హణను స్పీడప్ చేస్తామని చెప్పారు. తనకు ఐఏఎస్ లో 15 వ ర్యాంకు వచ్చింద ని గుర్తు చేశారు.తనకు ఇంకా మూడున్న రేండ్లు సర్వీసు ఉన్నా నిరుద్యోగుల కోసం టీజీపీ ఎస్సీ చైర్మన్ గా జాయిన్ అయ్యానని అన్నారు. రాష్ట్రంలో మరిన్ని ఉద్యోగాలు కల్పించేందుకు కృషి చేస్తామని వివరించారు.తన కలను ఎలా సాకారం చేసుకున్నానో.. నిరుద్యోగుల కలను అదే విధంగా సాకారం చేస్తానని చెప్పారు. ఇప్పటి వరకు తప్పులు చేసిన వారు ఎవరైనా కమిషన్ ఉంటే స్వచ్ఛందంగా తప్పుకో వాలని సూచించారు.

నిత్య చైతన్యమూర్తి బాబాసాహెబ్ అంబేద్కర్

మంథనిలో అంబేద్కర్ వర్ధంతి సందర్భంగా నివాళులర్పించిన కాంగ్రెస్ నాయకులు

మంథని : నిత్య చైతన్యమూర్తి బాబాసాహెబ్ అంబేద్కర్ అని మంథని కాంగ్రెస్ పార్టీ నాయకులు కొనియాడారు. మంథనిలో రాష్ట్ర ఐటీ పరిశ్రమల మరియు శాసనసభ వ్యవహారాల శాఖ మంత్రి శ్రీధర్ బాబు ఆదేశాల మేరకు శుక్రవారం మండల కాంగ్రెస్ పార్టీ అధ్యక్షులు ఆయిలి ప్రసాద్ ఆధ్వర్యంలో మంథని పట్టణంలోని డాక్టర్ బిఆర్ అంబేద్కర్ విగ్రహానికి పూలమాలలు వేసి ఘనంగా నివాళులర్పించారు. ఈ సందర్భంగా నాయకులు ఆయిలి ప్రసాద్,మున్సిపల్ చైర్మన్ పెంద్రు రమా సురేష్ రెడ్డి,జిల్లా ఉపాధ్యక్షులు నూకల బానయ్య,వర్కింగ్ ప్రెసిడెంట్ బూడిద శంకర్,మాజీ యూత్ కాంగ్రెస్ మండల అధ్యక్షులు ఎరుకల ప్రవీణ్,ఎస్సీ సెల్ డివిజన్ అధ్యక్షులు మంథని సత్యం,ఎస్సీ సెల్ మండల అధ్యక్షులు మంథని రాకేష్,మాజీ ఎంపీపీ కొండ శంకర్,శ్రీనివాస్ మాట్లాడుతూ కారణజన్ముడు బాబాసాహెబ్ బిఆర్ అంబేద్కర్ భారత రాజ్యాంగ శిల్పిగా పూజలు అందుకుంటున్న మహనీయులు అని అన్నారు.నేడు ఆ మహానుభావుడు పరమపదం చెందిన పుణ్యతిది. ఈ సందర్భంగా ఆ దీనజనోద్ధారునికి భక్తిపూర్వకంగా అంజలి ఘటిస్తున్నామన్నారు..అందరూ ఆరాధించే గొప్ప సంఘ సంస్కర్త అంబేద్కర్.ఆయన ఆలోచనలు,సిద్ధాంతాలు సర్వదా అనుసరణీయం.ఆయనపట్ల భక్తి భావనే లండన్ లో ఆయన నివసించిన గృహాన్ని,లక్నోలో ఆయన స్మారక మందిరాన్ని సందర్శించేలా చేశారని దేశంలో నిరంతరాయంగా ప్రజాస్వామ్యం పరిఢవిల్లడానికి రాజ్యాంగ రూపకర్తగా అంబేద్కర్ అద్యులుగా చెప్పుకోవడం మనకు గర్వకారణం అన్నారు. రాజ్యాంగంలో నాడు ఆయన కల్పించిన పౌరహక్కులు, ఆదేశిక సూత్రాలు నేటికీ, ఏనాటికీ ప్రజలకు రక్షణగానే నిలుస్తుంటాయన్నారు. నేటి తరం రాజకీయ నాయకుల వికృత వైపరీత్యాలను ముందే పసిగట్టి ప్రజలకు ఇటువంటి రక్షా బంధనం రూపొందించారేమోనని ప్రస్తుత పరిస్థితులలో అనిపించకమానదన్నారు. భారతదేశంలో పుట్టిన ఒక గొప్ప మేధావిగా, మానవతా విలువలు మూర్తీభవించిన మహా మనిషిగా ప్రపంచం కొనియాడిన అంబేద్కర్ చూపిన మార్గంలోనే నడుస్తున్నామని అన్నారు. ఈ కార్యక్రమంలో మండల, మున్సిపల్, యూత్ కాంగ్రెస్, ఎస్సీ సెల్, అనుబంధ సంఘాల నాయకులు, కార్యకర్తలు, అభిమానులు పాల్గొన్నారు.

భారత రాజ్యంగా నిర్మాత,సమ సమానత్వం కొరకు పోరాడిన మహానుభావుడు డా.బి.ఆర్.అంబేద్కర్

జగిత్యాల : డా.బి.ఆర్.అంబేద్కర్ భారత రాజ్యంగా నిర్మాత, సమ సమానత్వం కొరకు పోరాడిన మహానుభావుడని జిల్లా కలెక్టర్ బి.సత్యప్రసాద్ అన్నారు.శుక్రవారం భారతరత్న బాబాసాహెబ్ డా.బి.ఆర్. అంబేద్కర్ 68వ వర్ధంతి సందర్భంగా కలెక్టరేట్లో జిల్లా కలెక్టర్ బి.సత్యప్రసాద్ డా.బి.ఆర్.అంబేద్కర్ చిత్రపటానికి పూలమాలలు వేసి ఘనంగా నివాళు లర్పించారు. ఈ సందర్భంగా జిల్లా కలెక్టర్ మాట్లాడుతూ డా.బి.ఆర్.అంబేద్కర్ భారత రాజ్యంగా నిర్మాత, సమ సమానత్వం కొరకు పోరాడిన మహానుభావుడని, అయన ఆలోచన భావనలు, సిద్ధాంతాలు అందరు కలిసి ముందుకు తీసుకెల్లాల్సిన బాధ్యత మనందరిమీద ఉన్నదని తెలియజేసినారు. అందరు కూడా ఆయన సూచించిన మార్గంలో పయనించాలని ఆకాంక్షించినారు. డా.బి.ఆర్. అంబేద్కర్ స్పూర్తిని, ఆదర్శాలను అధ్యయనం చేస్తూ, సంఘటితంగా ప్రజలందరూ కలిసి పనిచేస్తే అన్ని రంగాలలో ఏదైనా సాధించగలమని అదేవిధంగా జిల్లా అధికార యంత్రాగం రాజ్యాంగం ద్వారా ప్రజలకు కల్పించిన అవకాశాలను అందించడములో కృషి చేయాలని సూచించారు.ఈ కార్యక్రమంలో జిల్లా అదనపు కలెక్టర్ (రెవెన్యూ) బి.ఎస్. లత, జిల్లా షెడ్యూల్డ్ కులాల అభివృద్ధి అధికారి కె. రాజ్ కుమార్, కలెక్టరేట్ అడ్మినిస్ట్రేటివ్ ఆఫీసర్ హన్మంతరావు, వివిధ శాఖల జిల్లా అధికారులు పాల్గొన్నారు.

బడుగు, బలహీనుల జీవితాల్లో వెలుగులు నింపిన మహనీయులు డాక్టర్ బి.ఆర్.అంబేద్కర్.

రామగుండం మాజీ శాసనసభ్యులు పెద్దపల్లి జిల్లా బి.ఆర్.ఎస్ పార్టీ అధ్యక్షులు కోరుకంటి చందర్.

గోదావరిఖని: బడుగు, బలహీనుల జీవితాల్లో వెలుగులు నింపిన మహనీయులు డాక్టర్ బి.ఆర్.అంబేద్కర్ అని రామగుండం మాజీ శాసనసభ్యులు పెద్దపల్లి జిల్లా బి.ఆర్.ఎస్ పార్టీ అధ్యక్షులు కోరుకంటి చందర్ అన్నారు. డాక్టర్ బి.ఆర్.అంబేద్కర్ వర్ధంతి సందర్భంగా స్థానిక మున్సిపల్ కార్యాలయం ఎదుట అంబేద్కర్ విగ్రహానికి పూలమాల వేసి నివాళులు అర్పించారు. అనంతరం ఆయన మాట్లాడుతూ... రాష్ట్రాల ఏర్పాటులో భాగంగా డాక్టర్ బీఆర్ అంబేద్కర్ పొందుపరిచిన ఆర్టికల్ 3, ఈ దిశగా వారి దార్శనికత, తెలంగాణ రాష్ట్ర ఏర్పాటుకు మార్గం చూపిందన్నారు. వారి విశేష కృషిని, వారు అందించిన స్ఫూర్తిని చాటేందుకు ప్రపంచంలోనే అత్యంత మహోన్నతమైన రీతిలో తెలంగాణాలో అత్యంత ఎత్తయిన విగ్రహంగా నిలుపుకున్నామన్నారు. దేశ పాలనకు తన రాజ్యాంగం ద్వారా బాటలు వేసిన డాక్టర్ బాబాసాహెబ్ అంబేద్కర్ గారి ఘనమైన కీర్తిని చాటేందుకు మాజీ సిఎం కేసీఆర్ గారు దేశ చరిత్రలోనే మునుపెన్నడూ లేనివిధంగా తెలంగాణ పాలనా భవనానికి డాక్టర్ బీఆర్ అంబేద్కర్ తెలంగాణ స్టేట్ సెక్రటేరియట్ అని పేరు పెట్టారని తెలిపారు. అంటరాని వర్గాలుగా తర తరాలుగా వివక్షకు గురవుతున్న దళిత సమాజాన్ని ఆర్థికంగా బలోపేతం చేసి వారి సామాజిక గౌరవం ఇనుమడింప చేసే దిశగా, అంబేద్కర్ స్ఫూర్తితోనే నాటి బీఆర్ఎస్ ప్రభుత్వం దళిత బంధు పథకం అమలు చేసిందన్నారు. దళిత జీవితాల్లో వెలుగులు నింపే దిశగా దళిత బంధు సత్ఫలితాలు సాధించిందని తెలిపారు. ఈ కార్యక్రమం లో కార్పరేటర్లు కల్వచర్ల కృష్ణ వేణీ కుమ్మరి శ్రీనివాస్ గాధం విజయ మాజీ జడ్పీటీసీ అముల నారాయణ నాయకులు నారాయణదాసు మారుతి బోడ్డు రవీందర్ ఇరుగురాళ్ల శ్రావన్ రామరాజు ముద్దసాని సంధ్యా రెడ్డి వెంకన్న తదితరులు పాల్గొన్నారు

ఘనంగా డాక్టర్ బాబాసాహెబ్ అంబేద్కర్ వర్ధంతి వేడుకలు

రామగుండం : డాక్టర్ బాబాసాహెబ్ అంబేద్కర్ 68 వ వర్ధంతి వేడుకలను పురస్కరించుకొని రామగుండం ఏరియా.1 యస్.సి మరియు యస్.టి ఉద్యోగుల వేల్ఫేర్ అసోషియోషన్ ఆద్వర్యంలో డా. బి.ఆర్. అంబేద్కర్ వర్ధంతి వేడుకలను ఘనంగా నిర్వహించడం జరిగినది. ఇట్టి వేడుకలకు ఆర్.జి.1 డిజియం పర్సనల్ డి. కిరణ్ బాబు ముఖ్య అతిగా హాజరయి కొత్త కురగాయాల్ మార్కెట్ వద్ద ఉన్న డా. బి.ఆర్. అంబేద్కర్ విగ్రహానికి పూల మాలలు వేసి నివాళులు అర్పించడము జరిగినది. అనంతరం డా. బి.ఆర్ అంబేద్కర్ విగ్రహానికి డిజియం ఫారెస్ట్ బానొత్ కర్ణ యస్.సి, యస్.టి సంఘం సభ్యులు, పూలమాలలు వేసి నివాళులు అర్పించడం జరిగినది. ఈ సందర్భముగా ముఖ్య అథితి డి. కిరణ్ బాబు మాట్లడుతూ డా.బి.ఆర్ అంబేద్కర్ తన జీవిత ఆశయ సాధనలో చిన్నప్పటి నుండి ఎంతో వివక్షకు గురయి అంగ్లేయుల పాలనలో ఉన్నత విద్యను అభ్యసించి మన బావి తరాల భవిష్యత్తు కొరకు తిరుగులేని భారత రాజ్యంగాన్ని రచించి ప్రపంచ దేశాలకే ఆదర్శప్రాయంగా నిలిచారని తెలిపారు. భారత దేశంలోని వివిధ మతాలు, వర్గాలు, కుల వ్యవస్థలు చిన్న పెద్ద అనే తార తమ్యం లేకుండా దేశ ప్రజలందరు సమఖ్యంగా, ఐఖ్యతతో ఉండి దేశానికి, రాష్ట్రానికి మరియు సింగరేణి సంస్థకు అదర్శంగా ఉండాలన్నారు. ఎన్నో సంవత్సరములుగా అణగారిన వర్గాలకు అశజ్యోతీగా రాజ్యంగాన్ని వ్రాసి దానిని అమలు చేసిన గొప్ప మహానీయుడని ప్రపంచ దేశాలు వారిని స్ఫూర్తిగా తీసుకొనుచున్నవని తెలిపారు. ఇట్టి కార్యక్రమములో యస్.సి అండ్ యస్.టి సంఘాల నాయకులు జనగామ నర్సయ్య, గంగారపు లింగ మూర్తి, ఈర్ల రేజేష్, యాట ఓదెలు, గడ్డం శంకర్, రమేష్, రాజేందర్, రాజేష్ తదితరులు పాల్గోన్నారు.

నేటి నుండి మంథనిలో శ్రీ దత్తాత్రేయ నవరాత్రి ఉత్సవాలు

7వ తేదీ నుండి 15వ తేదీ వరకు జరిగే శ్రీ దత్తాత్రేయ ఉత్సవాలకు ఘనంగా ఏర్పాట్లు

భక్తులకు మోక్షం ప్రసాదించే అవతారమే శ్రీ దత్తాత్రేయ అవతారం

మంథని : మంథని పట్టణంలోని శ్రీ దత్తాత్రేయ స్వామి దేవాలయంలో శనివారం నవరాత్రి ఉత్సవములు ఘనంగా ప్రారంభం కానున్నాయి. తొమ్మిది రోజులపాటు జరిగే ఈ ఉత్సవాల్లో భక్తులు అధిక సంఖ్యలో స్వామివారిని దర్శించుకుని ఆలయంలో జరిగే దైవ కార్యక్రమాల్లో పాల్గొంటారు. నవరాత్రుల్లో గణపతి పూజతో ప్రారంభమై పుణ్యాహవచనము, సహస్ర నామార్చన, మంగళ హారతి, మంత్రపుష్పము వంటి కార్యక్రమాలు తొమ్మిది రోజులపాటు నిర్వహించబడతాయి. షష్టి తిథి నుండి పౌర్ణమితి (7వ తేదీ నుండి 15వ తేదీ) వరకు నిర్వహించబడే ఈ నవరాత్రి ఉత్సవాలకు ఘనంగా ఏర్పాట్లు చేశారు. దూర్వాస మహర్షి అంబరీసునికి ఇచ్చిన శాపములను విష్ణుమూర్తి గ్రహించి అనేక అవతారములు స్వీకరించారు. వాటిలో శ్రీ దత్తాత్రేయ అవతారం ఒకటి. ముఖ్యంగా ఈ అవతార ఉద్దేశము ప్రజలు సులభంగా మోక్షము పొందుటకు యోగాభ్యాసమును అభివృద్ధి పరచుట కొరకై అవతరించిన అవతారమే శ్రీ దత్తాత్రేయ అవతారం. మార్గశిర శుద్ధ పౌర్ణమి రోజున శ్రీ దత్తాత్రేయ స్వామి జన్మదినం. శ్రీ దత్తాత్రేయ అవతారము శాశ్వతముగా నిలిచే అవతారము. ఆ క్రమంలో పిఠాపురంలో శ్రీపాద శ్రీ వల్లభునిగా, కరంజాలో శ్రీ నరసింహ సరస్వతిగా అవతరించి జనులకు సుఖ సంపదలను ప్రసాదిస్తున్నారు. రాత్రి 7 గంటల నుండి 10 గంటల వరకు 9 రోజులపాటు ప్రత్యేకంగా భజన కార్యక్రమం నిర్వహిస్తారు. పట్టణంలోని భక్తులు అధిక సంఖ్యలో పాల్గొని ఈ కార్యక్రమాన్ని నిర్వహిస్తారు. తొమ్మిది రోజులపాటు ఆలయంలో అన్నదాన కార్యక్రమం నిర్వహించబడుతుంది. నవరాత్రి ఉత్సవములు అనంతరం అష్టమి తిథి రోజు శ్రీ అనగా దేవి వ్రత కార్యక్రమం నిర్వహిస్తామని ఆలయ పూజారి కొల్లారపు వెంకట రాజం తెలిపారు.

ట్రినిటీ ఇంజనీరింగ్ కళాశాలలో సెల్ఫ్ ఎమ్పవర్మెంట్ వర్క్ వన్డే వర్క్ షాప్

పెద్దపల్లి : పట్టణంలోని ట్రినిటీ ఇంజనీరింగ్ కళాశాలలో టాస్క్ సహకారంతో "సెల్ఫ్ ఎంపవర్మెంట్" పై ప్రత్యేక వన్డే వర్క్ షాప్ శుక్రవారం నిర్వహించారు. ఈ కార్యక్రమంలో డిప్లమా రెండో సంవత్సరం, మూడో సంవత్సరం చదువుతున్న విద్యార్థులకు ఏర్పాటు చేయగా, టాస్క్ కోఆర్డినేటర్ డాక్టర్ కౌశల్య విద్యార్థులకు సెల్ఫ్ ఎంపవర్మెంట్ పై చైతన్యాన్ని పెంచి, వారి జీవిత లక్ష్యాలను సాధించే దిశగా ఉత్తేజం కలిగించారు. ఈ సందర్భంగా కళాశాల అకాడమిక్ డైరెక్టర్ డాక్టర్ అశోక్ కుమార్ మాట్లాడుతూ తమ కళాశాల వ్యవస్థాపకులు దాసరి మనోహర్ రెడ్డి, చైర్మన్ దాసరి ప్రశాంత్ రెడ్డి గారి కార్యచరణలో చదువుతున్న ప్రతి ఒక్క విద్యార్థి ఉన్నత లక్ష్యాలను చేరుకోవడం కోసం ఇలాంటి కార్యక్రమాలు ఏర్పాటు చేయడం జరుగుతున్నదన్నారు. ఈ కార్యక్రమం విద్యార్థులకు సొంతంగా వారి సామర్థ్యాలను గుర్తించడంలో సహాయపడుతుందని , అదే సమయంలో వారి వ్యక్తిగత, వృత్తి క్షేత్రాలలో విజయం సాధించడానికి కావలసిన ప్రేరణను అందిస్తుందని పేర్కొన్నారు. ఈ కార్యక్రమంలో కళాశాల అకాడమీ డైరెక్టర్ డాక్టర్ అశోక్ కుమార్, ప్రిన్సిపాల్ డాక్టర్ మణి గణేష్, ఏవో సురేష్, రాజిరెడ్డి,టాస్క్ కోఆర్డినేటర్ మధుశేఖర్, విద్యార్థులు పాల్గొన్నారు.

అంబేద్కర్‌ను ఆదర్శంగా తీసుకోవాలి

భారతదేశంలోని యువత అంబేద్కర్ ను ఆదర్శంగా నడుచుకోవాలని నేతకాని సంఘం తాండూరు మండల అధ్యక్షుడు గొర్లపల్లి విజయ్ స్పష్టం చేశారు. ఈ మేరకు బిఆర్ అంబేద్కర్ వర్ధంతి సందర్భంగా శుక్రవారం కాంగ్రెస్ మండల కేంద్రంలో వర్ధంతి వేడుకలను నిర్వహించారు. అంబేద్కర్ చిత్రపటానికి పూలమాలలు వేసి ఘనంగా నివాళు లు అర్పించారు. ఈ కార్యక్రమాన్ని ఉద్దేశించి విజయ్ మాట్లాడుతూ అత్యంత పేదరికాన్ని అనుభవిస్తూ ప్రపంచ దేశాలలోనే అతి ఎక్కువ చదువులు చదివిన మహోన్నతమైన విద్యావంతుడిగా పేరు గడించిన చరిత్ర అంబేద్కర్ కు ఉందని ఆయన కొనియాడారు. అంబేద్కర్ ఆశయాలకు అనుగుణంగా పాలకులు పరిపాలనలను కొనసాగించాలని ఆయన సూచన చేశారు. భారత రాజ్యాంగం ఉనికి లోకి ముందు ప్రజలు కట్టు బానిసలుగా బ్రతుకులీడిస్తున్న స్థితిగతులను ఆయన వివరించారు. ఈ కార్యక్రమంలో అంబేద్కర్ సంఘం మండల అధ్యక్షుడు జాడి పోశం,జిల్లా కార్యదర్శి గొర్లపల్లి వెంకటేష్, సంజీవ్,శ్యామ్,ఆటో యూనియన్ నాయకులు, వివిధ పార్టీల నాయకులు పాల్గొన్నారు.

Vaasthava Nestham Telugu daily: Printed, Published Edited and Owned by: SYED QAMAR, Village: Adegonv (K), MDL: Ichoda, Dist: Adilabad, State: Telangana, Pin Code: 504307, Printed at AR printers, Village: Adegonv (K), MDL: Ichoda, Dist: Adilabad, State: Telangana, Pin code: 504307, TITLE CODE: TELMUL/2023/85744, EDITOR: SYED QAMAR Contact Number: 8099779988, Email: vntelugudaily@gmail.com, vaasthavanestham.com