వాస్తవ నేస్తం

తెలుగు దిన పత్రిక

ప్రతి సిరా చుక్కలో - వాస్తవం పక్కా...

విలేకరులు కావలెను

వాస్తవ నేస్తం తెలుగు దిన పత్రిక

సంప్రదించండి

తెలంగాణ 8099779988

ఆంధ్రప్రదేశ్ 9985337979

తెలంగాణ, ఆంధ్రప్రదేశ్ రాష్ట్రాల్లో

వాస్తవ నేస్తం దిన పత్రికలో పనిచేయుటకు ఉత్సాహవంతులైన

- జిల్లా బ్యూరో చీఫ్‌లు
- జిల్లా స్టాఫ్ రిపోర్టలు
- నియోజకవర్గ ఇన్‌చార్జ్‌లు
- మండల రిపోర్టర్లు కావలెను

సంపుటి : 3 | సంచిక : 53 | ఆదివారం 29 డిసెంబర్ 2024 | పేజీలు : 8 | వెల : 5/-

Published form Adilabad, Circulated by Hyderabad, Rangareddy, Medak, Sangareddy, Siddipet, Nalgonda, Medchal Malkajgiri

ఇక సెలవు!

- అశ్రునయనాల మధ్య సంస్కరణలకర్తకు తుది వీడ్కోలు..
- నిగమ్‌బోధ్ ఘాట్‌లో మన్మోహన్ సింగ్ అంత్యక్రియలు పూర్తి!
- మన్మోహన్ పాడె మోసిన రాహుల్ గాంధీ
- చితికి నిప్పు అంటించిన మన్మోహన్ కుమార్తె
- సిక్కు సంప్రదాయాల ప్రకారం అంత్యక్రియలు
- అంత్యక్రియలకు హాజరైన రాష్ట్రపతి, ఉప రాష్ట్రపతి, ప్రధాని

2

నిగమ్ బోధ్ ఘాట్‌లో భారత మాజీ మన్మోహన్ సింగ్ అంత్యక్రియలు ముగిశాయి. ఆర్థిక సంస్కరణల రూపశిల్పి, నవ భారత నిర్మాత మన్మోహన్ సింగ్ అంత్యక్రియల్ని కేంద్ర ప్రభుత్వం అధికారిక లాంఛనాలతో నిర్వహించింది. ఆశ్రు నయనాలతో మాజీ ప్రధాని మన్మోహన్‌కు పార్టీలకతీతంగా నేతలు కడసారి వీడ్కోలు పలికారు. మన్మోహన్ సింగ్ అంత్యక్రియల్లో రాష్ట్రపతి ద్రౌపది ముర్ము, ఉపరాష్ట్రపతి జగదీప్ ధన్కర్, ప్రధాని నరేంద్ర మోదీ, కేంద్ర మంత్రులు జేపీ నడ్డా, రాజ్‌నాథ్ సింగ్, అమిత్ షా, తదితరులు పాల్గొన్నారు.పార్టీ జాతీయ అధ్యక్షుడు మల్లికార్జున ఖర్గే, రాహుల్ గాంధీ, సిద్ధరామయ్య, రేవంత్ రెడ్డి సహా పలువురు కాంగ్రెస్ ప్రముఖులు మన్మోహన్ అంత్యక్రియల్లో పాల్గొన్నారు. ఢిల్లీ నిగంబోధ్ ఘాట్ వద్ద మన్మోహన్ సింగ్ అంత్యక్రియలలో తెలంగాణ మాజీ మంత్రి కేటీఆర్, రాజ్యసభ సభ్యులు సురేష్ రెడ్డి, వద్దిరాజు రవిచంద్ర, దామోదర్ రావు పాల్గొన్నారు. మాజీ ప్రధాని మన్మోహన్ సింగ్‌కు నివాళులర్పించి తుది వీడ్కోలు పలికారు.

మా పథకాలకు భయపడే బీజేపీ అడ్డుకుంటోంది

- బీజేపీ, కాంగ్రెస్ పార్టీలపై అరవింద్ కేజ్రీవాల్ తీవ్ర ఆగ్రహం
- తమ పార్టీని ఎదుర్కొనే ధైర్యం లేక బీజేపీ... కాంగ్రెస్‌ను అడ్డుపెట్టుకుంటుందని విమర్శ
- ప్రజలకు అందిస్తున్న పథకాలను దెబ్బతీసేందుకు బీజేపీ ప్రయత్నిస్తోందని మండిపాటు
- తయ పార్టీ ఇచ్చిన హామీలతో బీజేపీ భయపడుతోందని విమర్శ

పదవుల కోసం పడిగాపులు

- పీసీసీ చీఫ్‌గా మహేశ్ కుమార్ గౌడ్ నియామకం జరిగి నాలుగు నెలలు పూర్తయింది
- ఇప్పటివరకు పార్టీ కార్యవర్గాన్ని కూడా భర్తీ చేయట్లేదు.
- ఇప్పటివరకు పూర్తిస్థాయి మంత్రివర్గాన్ని ఏర్పాటు చేయడం లేదు
- నామినేటెడ్ పోస్టుల భర్తీ కొలిక్కి తేవడం లేదు
- దీంతో పదవుల రేసులో ఉన్న నేతలకు రోజులు భారంగా గడుస్తున్నాయట.

హైదరాబాద్

క్యాబినెట్ విస్తరణ, నామినేటెడ్ పోస్టుల భర్తీ అలా ఉంటే.. పార్టీ పరంగా నియమించాల్సిన పోస్టుల్లో కూడా ఆలస్యం అవుతోంది. పీసీసీ చీఫ్‌గా మహేశ్ కుమార్ గౌడ్ నియామకం జరిగి నాలుగు నెలలు పూర్తయింది. ఇప్పటివరకు పార్టీ కార్యవర్గాన్ని కూడా భర్తీ చేయట్లేదు. దీంతో పార్టీ పోస్టులపై ఆశలు పెట్టుకున్న నేతలకు కూడా నిరాశ తప్పడం లేదు. పార్టీ కార్యవర్గం విషయంలో సీనియర్ - మిగతా3లో

అక్రమ నిర్మాణాలపై హైడ్రా మరింత దూకుడు

- త్వరలోనే హైడ్రా పోలీస్ స్టేషన్లు ఏర్పాటు చేస్తాం..
- కూల్చివేతలు మళ్లీ స్టార్ట్ అవుతాయి..
- కీలక విషయాలు వెల్లడించిన రంగనాథ్
- కూల్చివేతలు ఆగలేదు.. ఇంకా ఉంటాయి
- చెరువుల హద్దులపై గ్రౌండ్ వర్క్ జరుగుతోంది
- స్పష్టత రాగానే హైడ్రా యాక్టివ్‌గా ఉంటుంది

హైదరాబాద్

ప్రజల్లో అవగాహన కల్పించేందుకే మొదట్లో దూకుడుగా వ్యవహరించామని హైడ్రా కమిషనర్ రంగనాథ్ తెలిపారు. దీనివల్ల ఇప్పుడు ప్రజలకు ఎఫ్‌టీఎల్, బఫర్‌జోన్‌పై అవగాహన ఏర్పడిందని పేర్కొన్నారు. ఒక ప్రాపర్టీ కొనేముందు ఎఫ్‌టీఎల్/బఫర్‌జోన్‌లో ఉందా? లేదా? అనే విషయాన్ని చూసుకుంటున్నారని అన్నారు. శనివారం ఏర్పాటు చేసిన మీడియా సమావేశంలో హైడ్రా వార్షిక నివేదికను రంనాథ్ విడుదల చేశారు. ఈ సందర్భంగా రంగనాథ్ మాట్లాడుతూ.. త్వరలోనే హైడ్రా పోలీస్ స్టేషన్లు ఏర్పాటు చేయబోతున్నట్లు ప్రకటించారు. ఔటర్ రింగ్ రోడ్డు పరిధిలో ఉన్న చెరువులు, ప్రభుత్వ భూమిని హైడ్రా కాపాడుతుందని రంగనాథ్ స్పష్టం చేశారు. 2 వేల - మిగతా3లో

జోష్ నింపిన న్యూఇయర్..

- సిమ్లా, మనాలికి పోటెత్తిన పర్యాటకులు..
- హిల్ స్టేట్‌లో భారీగా ట్రాఫిక్ జామ్
- సిమ్లా, మనాలి, కసోల్ తదితర ప్రాంతాలు పర్యాటకులతో సందడిగా మారాయి
- మరోవైపు భారీగా వాహనాలు రావడంతో ట్రాఫిక్ రద్దీ

జనవరి 7న విచారణకు రండి

- అప్పటి మున్సిపల్ శాఖ ముఖ్య కార్యదర్శి సీనియర్ ఐఏఎస్ అరవింద్ కుమార్‌కు, హెచ్ఎండీఏ మాజీ చీఫ్ ఇంజినీర్ బీఎల్ఎన్ రెడ్డికి ఈడీ నోటీసులు
- ఏసీబీ ఎఫ్ఐఆర్ ఆధారంగా మనీలాండరింగ్ కేసు కింద ఈడీ విచారణ
- ఫార్ములా ఈ రేసుపై విచారణలో ఏసీబీ దూకుడు
- ఫార్ములా ఈ-కార్ రేసు కేసులో ఏ1గా ఉన్నారు కేటీఆర్

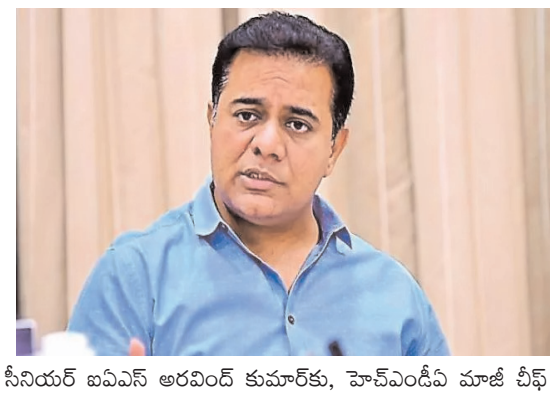

హైదరాబాద్

ఫార్ములా ఈ-రేసు కేసు విచారణలో ఎన్‌ఫోర్స్‌మెంట్ డైరక్టరేట్, ఏసీబీ దూకుడు పెంచింది. తాజాగా బీఆర్ఎస్ వర్కింగ్ ప్రెసిడెంట్ కేటీ రామారావుకు ఈడీ నోటీసులు జారీ చేసింది. జనవరి 7న విచారణకు హాజరు కావాలని పేర్కొంది. కేటీఆర్‌తోపాటు అప్పటి మున్సిపల్ శాఖ ముఖ్య కార్యదర్శి సీనియర్ ఐఏఎస్ అరవింద్ కుమార్‌కు, హెచ్ఎండీఏ మాజీ చీఫ్ ఇంజినీర్ బీఎల్ఎన్ రెడ్డికి కూడా ఈడీ నోటీసులు ఇచ్చింది. అరవింద్ కుమార్ జనవరి 2న, బీఎల్ఎన్ రెడ్డి జనవరి 3న విచారణకు రావాలని నోటీసుల్లో పేర్కొన్నారు. ఏసీబీ ఎఫ్ఐఆర్ ఆధారంగా మనీలాండరింగ్ కేసు కింద ఈడీ విచారణ జరుపుతోంది.మరోవై? ఫార్ములా ఈ రేసుపై - మిగతా3లో

శుభకార్యాలకు వెళ్లినప్పుడు బొకేలు కాదు.. ఇవి ఇవ్వండి

- ఎన్టీఆర్ స్టేడియంలో హైదరాబాద్ బుక్ ఫెయిర్
- సందర్శించిన గవర్నర్ జిష్ణుదేవ్ వర్మ
- పుస్తకాల్లో అనంతమైన జ్ఞానం ఉందని వెల్లడి
- ఈ-బుక్స్ కంటే పుస్తకాల్లోనే మజా ఉంటుందని వ్యాఖ్యలు

హైదరాబాద్

ఏవైనా శుభకార్యాలకు వెళ్లినప్పుడు అందరూ బొకేలకు బదులుగా మంచి పుస్తకాలు ఇవ్వాలని తెలంగాణ గవర్నర్ జిష్ణుదేవ్ వర్మ సూచించారు. హైదరాబాద్‌లోని ఎన్టీఆర్ స్టేడియంలో ఏర్పాటు చేసిన బుక్ ఫెయిర్‌ను ఆయన సందర్శించారు. ఈ సందర్భంగా ఆయన మాట్లాడుతూ పుస్తకాల్లో అనంతమైన జ్ఞానం ఉందన్నారు. పుస్తకాలను నమిలి మింగేసేంత క్షుణ్ణంగా చదవాలని సూచించారు. ఈ-బుక్స్‌లలో కంటే పుస్తకాల్లోనే ఎక్కువ మజా - మిగతా3లో

ఇక సెలవు!

న్యూఢిల్లీ : ఢిల్లీలోని నిగమ్‌బోధ్ ఘాట్‌లో మాజీ ప్రధాని మన్మోహన్ సింగ్ అంత్యక్రియలు పూర్తయ్యాయి. సైనిక లాంఛనాలతో మన్మోహన్ అంత్యక్రియలు జరిపారు. నిగంబోధ్ ఘాట్‌లో మన్మోహన్ భౌతికకాయానికి రాష్ట్రపతి, ఉపరాష్ట్రపతి, ప్రధాని మోదీ, రాజ్‌నాథ్ సింగ్, అమిత్ షా నివాళులర్పించారు. కాంగ్రెస్ అగ్రనేతలు మల్లికార్జున ఖర్గే, సోనియా గాంధీ, రాహుల్ గాంధీ, ప్రియాంక గాంధీ మన్మోహన్ అంతిమయాత్రలో పాల్గొన్నారు. అశ్రునయనాల మధ్య సంస్కరణల యోధుడికి తుది వీడ్కోలు పలికారు అభిమానులు. నిగమ్‌బోధ్ ఘాట్‌కు మన్మోహన్ అభిమానులు కాంగ్రెస్ కార్యకర్తలు భారీగా తరలివచ్చి నివాళులర్పించారు. అంతకుముందు ఏఐసీసీ ఆఫీస్‌లో మన్మోహన్‌కు ప్రజలు, కాంగ్రెస్ నేతలు నివాళులర్పించారు. ఏఐసీసీ ఆఫీస్ నుంచి నిగమ్‌బోధ్ ఘాట్ వరకు మన్మోహన్ అంతిమయాత్ర కొనసాగింది. అంతిమయాత్ర వాహనంలోనే రాహుల్ గాంధీ నిగమ్‌బోధ్ ఘాట్‌కు వచ్చారు. తెలుగు రాష్ట్రాలకు చెందిన నేతలు మన్మోహన్ సింగ్‌కు ఘననివాళులర్పించారు. తెలంగాణ సీఎం రేవంత్ రెడ్డి, మంత్రులు జూపల్లి కృష్ణారావు, సీతక్క, ఎంపీ మల్లురవి మన్మోహన్‌కు అంజలి ఘటించారు. ఏపీ కాంగ్రెస్ నేతలు పల్లంరాజు, కేవీపీ రామచంద్రరావు మన్మోహన్ భౌతికకాయానికి పుష్పాంజలి ఘటించారు.

మాజీ ప్రధాని మన్మోహన్ సింగ్‌కు యావత్ దేశం అంతిమ వీడ్కోలు పలుకుతున్న సందర్భం ఇది. యాక్సిడెంటల్ ప్రైమ్ మినిస్టర్ అనీ, మౌనముని అని ముద్రపడిన మన్మోహన్ చేసిన సేవలను ఆసేతుహిమాచలం గుర్తుచేసుకుంటోంది. 1991 నుంచి 2024 వరకు- దేశనిర్మాణంలో ఆయన పాత్రను నిన్నటితరం నెమరువేసుకుంటోంది. ఆయన సేవలను ఈ తరం తెలుసుకుంటోంది. మన్మోహన్ సింగ్ 1991లో ఆర్థికమంత్రిగా బాధ్యతలు చేపట్టినా, 2004లో ప్రధాన మంత్రిగా ప్రమాణం చేసినా, ఆయన జీవితంలో అన్నీ యాక్సిడెంట్లే. కానీ ఈ అనుకోని ఘటనలు, దేశానికి మేలు చేశాయి. మేలు చేయడమే కాదు, దేశాభివృద్ధికి బాటలు పరిచాయి.

మన్మోహన్ సింగ్ మౌనంగా ఉండే ఆర్థిక మేధావే అయినా, అంతే దీటుగా జవాబు ఇచ్చే మిస్టర్ పర్‌ఫెక్ట్ కూడా. ఆర్థికమంత్రిగా మన్మోహన్ ఫస్ట్ స్పీచ్ నుంచి, ప్రధానిగా చివరి స్పీచ్ వరకు మన్మోహన్‌లో ఇదే ధోరణి కనిపించింది. ఎలాంటి మాటలదాడి జరిగినా, ఎలాంటి విమర్శలు వచ్చినా ఎదుర్కోవడానికి తాను సిద్ధమంటూ 1991 బడ్జెట్ ప్రవేశపెట్టిన సందర్భంగా మన్మోహన్ వ్యాఖ్యానించారు. చివరిగా 2014లో ప్రధాని పదవి నుంచి గుడ్‌బై చెప్పే సందర్భంలోనూ, ప్రెస్‌మీట్‌లో ఇలాగే మాట్లాడారు. తాను విలేకరుల సమావేశాలకు భయపడే ప్రధానమంత్రిని కానంటూ మన్మోహన్ సింగ్ నాటి ప్రెస్‌మీట్‌లో చేసిన వ్యాఖ్యలు, ఇప్పుడు జనం గుర్తుకు తెచ్చుకుంటున్నారు.

దీంతోపాటు వీళ్లు కూడా..

ఆర్మీ ఫిరంగి రైలులో పార్థివ దేహాన్ని నిగంబోధ్ ఘాట్‌కు తరలించారు. రాహుల్ గాంధీ మృతదేహంతో వాహనంలో కూర్చుని అక్కడకు వచ్చి నివాళులు అర్పించారు. ఘాట్ వద్ద కాంగ్రెస్ చీఫ్ ఖర్గే, సోనియా గాంధీ, ప్రియాంక గాంధీ, తెలంగాణ సీఎం రేవంత్ రెడ్డి, కర్ణాటక సీఎం సిద్ధరామయ్య సహా పలువురు కాంగ్రెస్ నేతలు హాజరై నివాళులర్పించారు. మాజీ ప్రధాని మన్మోహన్ సింగ్ అంత్యక్రియల నిమిత్తం భూటాన్ రాజు, మారిషస్ విదేశాంగ మంత్రి భారత్ చేరుకున్నారు. అంతకుముందు శుక్రవారం ప్రధాని మోదీ, రాష్ట్రపతి ముర్ము సహా దేశంలోని నాయకులందరూ ఆయన నివాసంలో నివాళులర్పించారు.

అణు ఒప్పందంలో కీలక పాత్ర

భారత్, అమెరికాల మధ్య పౌర అణు ఒప్పందంలో మాజీ ప్రధాని డాక్టర్ మన్మోహన్ సింగ్ కీలక పాత్ర పోషించారు. అమెరికా మాజీ విదేశాంగ మంత్రి కండోలీజా రైస్ కూడా మాజీ ప్రధాని మన్మోహన్ సింగ్ పాత్రను గుర్తు చేసుకున్నారు. ఆయనను గొప్ప నాయకుడిగా అభివర్ణించారు. రెండు దేశాల మధ్య చారిత్రక పౌర అణు ఒప్పందం ద్వారా అమెరికా-భారత సంబంధాలను ప్రాథమికంగా కొత్త స్థాయికి తీసుకెళ్లడంలో ఆయన సహాయం చేశారని కండోలీజా అన్నారు.

ఆర్థిక సంస్కరణల విషయంలో

అంతర్జాతీయ ద్రవ్య నిధి మొదటి డిప్యూటీ మేనేజింగ్ డైరెక్టర్ అయిన గీతా గోపీనాథ్.. సింగ్ 1991 బడ్జెట్ గురించి ప్రస్తావించారు. ఇది మిలియన్ల కొద్దీ భారతీయుల ఆర్థిక అవకాశాలను గణనీయంగా మెరుగుపరిచిందని సోషల్ మీడియా ప్లాట్‌ఫారమ్ %శ% లో పోస్ట్ చేశారు. సింగ్ మరణం భారతదేశానికి, ప్రపంచానికి తీరని లోటు అని కెనడా ప్రధాని జస్టిన్ ట్రూడో కూడా సంతాపం తెలిపారు. ఈ క్రమంలో దీర్ఘకాలం పనిచేసిన నాయకులలో ఒకరిగా, ఆయన దేశ ఆర్థిక వ్యవస్థను మార్చారని పేర్కొన్నారు. లక్షలాది మందిని పేదరికం నుంచి బయటపడేలా చేశారని వెల్లడించారు. కెనడాతో సహా ప్రపంచంతో బలమైన సంబంధాలను నిర్మించారని గుర్తు చేసుకున్నారు.

చక్వాల్లో జన్మించిన మన్మోహన్

పంజాబ్ (ఇప్పటి చక్వాల్ , పాకిస్తాన్) లో 1932 సెప్టెంబరు 26న జన్మించారు మన్మోహన్ సింగ్. పంజాబ్ యూన్సివర్సిటీ నుంచి 1952లో ఎకనామిక్స్‌లో బ్యాచిలర్స్ డిగ్రీ, 1954లో మాస్టర్స్ డిగ్రీ పూర్తిచేశారు. కేంబ్రిడ్జి విశ్వవిద్యాలయం నుంచి 1957లో బ్యాచిలర్స్, 1962లో ఆక్స్‌ఫర్డ్ యూన్సివర్సిటీ నుంచి డాక్టరేట్ పూర్తి చేసిన మన్మోహన్ సింగ్ 1957-59లో ఆర్థికశాస్త్రం లెక్చరర్ గా చేశారు.

1963-65 పంజాబ్ విశ్వవిద్యాలయంలో ఆర్థికశాస్త్రం ప్రొఫెసర్‌గా , 1969-71 కాలంలో ఢిల్లీ విశ్వవిద్యాల యంలో, 1976 లో జేఎన్‌యూ న్యూఢిల్లీలో బాధ్యతలు చేపట్టారు.

రాజ్యసభ సభ్యుడిగా సేవలు

1991 అక్టోబరు 1 నుంచి 2019 జూన్ 14 వరకు ఐదు పర్యాయాలు అస్సాం నుంచి రాజ్యసభ సభ్యునిగా సేవలు అందించారు. 2019 ఆగస్టు 20 నుంచి 2024 ఏప్రిల్ 3 వరకు రాజస్థాన్ నుండి రాజ్యసభ సభ్యునిగా చేశారు. 1991లో ఆర్థిక శాఖ మంత్రిగా ఆర్థిక సంస్కరణలతో భారతదేశాన్ని మళ్లీ గాడిన పెట్టారు. ఆపై 2004 నుంచి 2014 వరకు దేశ ప్రధానిగా మన్మోహన్ సింగ్ సేవలు అందించారు.

1971-72లో ఆర్థిక సలహాదారుగా సేవలు

1972-76లో ఆర్థిక మంత్రిత్వ శాఖలో ప్రధాన సలహాదారుడుగా కీలకపాత్ర.

1976-80 మధ్య కాలంలో భారత రిజర్వు బ్యాంకు డైరెక్టర్‌గా

1980 ఏప్రిల్ - 1982 సెప్టెంబరు 15 కాలంలో ప్లానింగ్ కమిషన్ సభ్యుడు- కార్యదర్శిగా సేవలు

1982 - 1985 జనవరి 14లో రిజర్వ్ బ్యాంకు గవర్నరు

1983-84లో ప్రధానమంత్రి ఆర్థిక సలహాదారుల కౌన్సిల్ సభ్యుడు

1985 జనవరి 15 నుంచి 1987 జూలై 31 వరకు ప్లానింగ్ కమిషన్ డిప్యూటి ఛైర్మన్‌గా సేవలు

1990 - 1991 మార్చి 14లో ప్రధానమంత్రి ఆర్థిక సలహాదారుడు

1991 మార్చి 15 నుంచి 1991 జూన్ 20 వరకు యూనివర్సిటి గ్రాంట్స్ కమిషన్ ఛైర్మన్

మా పథకాలకు భయపడే బీజేపీ అడ్డుకుంటోంది

న్యూఢిల్లీ: ఢిల్లీలో తమ ప్రభుత్వాన్ని ఎదుర్కొనే ధైర్యం లేక బీజేపీ... కాంగ్రెస్ పార్టీని అడ్డుపెట్టుకుంటుందని ఆమ్ ఆద్మీ పార్టీ అధినేత, మాజీ సీఎం అరవింద్ కేజ్రీవాల్ మండిపడ్డారు. ఢిల్లీలో ఆమ్ ఆద్మీ ప్రభుత్వం ప్రజలకు అందిస్తున్న సంక్షేమ పథకాలపై ఎల్‌జీ సెక్రటరియేట్ తాజాగా విచారణకు ఆదేశించింది. ఈ వ్యవహారంపై కేజ్రీవాల్ తీవ్రంగా స్పందించారు.

అసెంబ్లీ ఎన్నికలు సమీపిస్తున్న తరుణంలో తమను అడ్డుకోవడానికే ఇవన్నీ చేస్తున్నారని ఆగ్రహం వ్యక్తం చేశారు. ఢిల్లీ ప్రజలకు తమ ప్రభుత్వం అందిస్తున్న సంక్షేమ పథకాలను దెబ్బతీసేందుకు బీజేపీ ప్రయత్నాలు చేస్తోందన్నారు. వచ్చే అసెంబ్లీ ఎన్నికల్లో తాము మరోసారి గెలిస్తే మహిళా సమ్మాన్ యోజన కింద మహిళలకు ప్రతి నెల రూ.2,100 ఆర్థిక సాయం, సీనియర్ సిటిజన్లకు అన్ని ఆసుపత్రుల్లో ఉచిత వైద్యం అందిస్తామని ప్రకటించామని గుర్తు చేశారు. ఇందుకోసం ఇప్పటికే చాలామంది నమోదు చేసుకుంటున్నారని తెలిపారు.

ఆమ్ ఆద్మీ పార్టీ ప్రభుత్వం ప్రజలకు అందిస్తున్న సంక్షేమ పథకాలపై విచారణకు లెఫ్టినెంట్ గవర్నర్ విచారణకు ఆదేశించడంపై ఆ పార్టీ కన్వీనర్, మాజీ ముఖ్యమంత్రి అరవింద్ కేజ్రీవాల్ (%ూతీజఱఅఱ ఖవయతీఱఝ్రీ%) స్పందించారు. నిరాధారమైన విచారణతో తమ పార్టీ 'మహిళా సమ్మాన్ యోజన'ను బలహీనపరచేందుకు బీజేపీ ప్రయత్నిస్తోందని ఆరోపించారు. ఢిల్లీ అసెంబ్లీ ఎన్నికలు ముంచుకొస్తున్న వేళ తమ తమ పార్టీ పథలకు చూసి బీజేపీ భయపడుతోందని, వాటిని దెబ్బతీసేందుకు కాంగ్రెస్ నేత సందీప్ దీక్షిత్‌ను అడ్డుపెట్టుకుందని శనివారంనాడిక్కడ మీడియాతో మాట్లాడుతూ ఆయన అన్నారు. 'మహిళా యోజన పథకం' కింద మహిళలకు రూ.2,100 చొప్పున నెలవారీ ఆర్థిక సాయం, 'సంజీవని యోజన' పథకం కింద 60 ఏళ్లు పైబడిన వృద్ధులకు ఉచిత వైద్య చికిత్సను 'ఆప్' ప్రకటించింది. తాము ప్రకటించిన రెండు పథకాలకు ప్రజల నుంచి అనూహ్య స్పందన వస్తుండటం, లక్షలాది మంది ఇప్పటికే రిజిస్ట్రేషన్ చేసుకోవడంతో బీజేపీకి ఓటమి భయం పట్టుకుందని కేజ్రీవాల్ అన్నారు. ఈ పథకాలను ఆప్ విజయవంతం చేసినట్లయితే బీజేపీకి అనేక నియోజకవర్గాల్లో గట్టిదెబ్బ తగులుతుందని, చాలాచోట్ల డిపాజిట్లు కూడా కోల్పోతుందని ఆ పార్టీనేతలే తనతో చెబుతున్నారని తెలిపారు.

ఆప్ చేసిన రిజిస్ట్రేషన్ క్యాంపులు విజయవంతం కావడంతో బీజేపీ బెదిరింపు ఎత్తుగడలకు పాల్పడుతోందని ఆయన ఆరోపించారు. క్యాంపులను చెల్లాచెదురు చేసేందుకు దుండగులను, పోలీసులను ఉసిగొలుపుతోందని అన్నారు.

రాజకీయ దురుద్దేశాలతోనే..

బీజేపీ రాజకీయ కారణాలతోనే ఆప్ పథకాలపై నకిలీ విచారణకు ఆదేశించినట్టు ఆయన చెప్పారు. "ఏమి ఇన్వెస్టిగేషన్ చేస్తారు? మేము కేవలం ఎన్నికల వాగ్దానం చేశాం. మేము గెలిస్తే ఆ పథకాలను అమలు చేస్తాం. కేవలం మేము చేసింది అంతే" అని అన్నారు. బీజేపీ తమ చర్యల ద్వారా ఆ పార్టీ అధికారంలోకి వస్తే మహిళా సమ్మాన్ యోజన, సంజీవని యోజన, మహిళలకు ఇస్తున్న ఉచిత బస్సు సేవలు, ఉచిత విద్యుత్, నీళ్లు, మొహల్లా క్లినిక్‌లను నిలిపివేస్తారనే స్పష్టమైన సంకేతాలు ఇచ్చిందని ఆయన విమర్శించారు.

జైలుకు వెళ్లేందుకు వెనుకాడను

ఆప్ పథకాలను అడ్డుకునేందుకు కాంగ్రెస్‌ను బీజేపీ అడ్డుపెట్టుకుంటోందని, ఆప్‌ను అడ్డుకోవాలని రెండు పార్టీలు ప్రయత్నిస్తున్నాయని కేజ్రీవాల్ ఆరోపించారు. "ప్రజల కోసం మళ్లీ జైలుకు వెళ్లేందుకు సిద్ధంగా ఉన్నాను. ఈ దేశం వారి పూర్వీకుల ఆస్తి కాదు. ఓట్ల కోసం బహిరంగంగా డబ్బులు పంచుతున్న వ్యక్తిని వాళ్లు ఎందుకు ఆపడం లేదు" అని కేజ్రీవాల్ సూటిగా బీజేపీని ప్రశ్నించారు.

మన్మోహన్‌సింగ్ మృతిపట్ల జో బైడెన్ సంతాపం

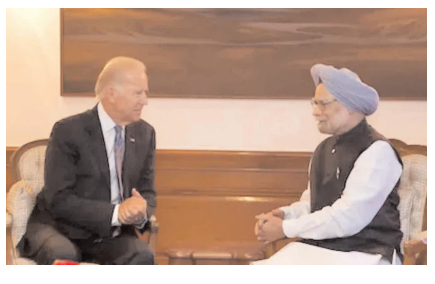

మాజీ ప్రధాని డాక్టర్ మన్మోహన్ సింగ్ మృతి పట్ల అమెరికా అధ్యక్షుడు జో బైడెన్ సంతాపం వ్యక్తం చేశారు. ఆయన 'నిజమైన రాజనీతిజ్ఞుడు', 'గొప్ప ప్రజా సేవకుడు' అంటూ కొనియాడారు. 'మన్మోహన్ సింగ్ ఓ గొప్ప రాజనీతిజ్ఞుడు. అద్భుతమైన ప్రజా సేవకుడు. ఆయన వ్యూహాత్మక దృక్పథం లేకుంటే భారత్ - అమెరికా మధ్య అపూర్వమైన సహకారం సాధ్యమయ్యేదే కాదు. చారిత్రాత్మకమైన భారతదేశం-అమెరికా పౌర అణు ఒప్పందం నుంచి ఇండో - పసిఫిక్ భాగస్వాముల కోసం క్వాడ్‌ను ప్రారంభించడం వరకూ ఆయన కృషి మరవలేనిది' అంటూ పేర్కొన్నారు. జో బైడెన్, జిల్ బైడెన్.. మన్మోహన్ కుటుంబ సభ్యులకు ప్రగాఢ సానుభూతి తెలియజేశారు. ఈ మేరకు వైట్‌హౌస్ ఓ ప్రకటన విడుదల చేసింది. 2004 నుంచి 2014 వరకు భారత ప్రధానిగా సేవలందించిన మన్మోహన్ సింగ్ మొదటి పర్యాయంలోనే దేశంలో ఎన్నో సంస్కరణలను తీసుకొచ్చారు. పైకి మృదుస్వభావిలా కనిపించినా దేశం కోసం తీసుకునే నిర్ణయాల్లో అత్యంత కఠినంగా వ్యవహరించారు. ప్రత్యేక రాష్ట్రంగా తెలంగాణ ఏర్పాటు, ఉపాధి హామీ పథకం ప్రారంభం వంటి ఎన్నో కీలక పరిణామాలు ఆయన ప్రధానిగా ఉన్నప్పుడే చోటుచేసుకున్నాయి. 2008లో చారిత్రాత్మకమైన భారతదేశం-అమెరికా పౌర అణు ఒప్పందంపై సంతకం చేశారు. భారతదేశం ప్రపంచ అణు మార్కెట్లోకి ప్రవేశించడానికి, ఇంధన సంక్షోభాన్ని అధిగమించడానికి ఈ ఒప్పందం దోహదపడింది. యూపీఏ ప్రభుత్వానికి బయటి నుంచి మద్దతిచ్చిన లెఫ్ట్ పార్టీలు ఈ ఒప్పందాన్ని తీవ్రంగా వ్యతిరేకించాయి. మద్దతు ఉపసంహరించుకున్నాయి. అయినా మన్మోహన్ సింగ్ ఎక్కడా వెనక్కి తగ్గలేదు. అవసరమైతే ప్రధాని పదవికి రాజీనామా చేసేందుకు కూడా సిద్ధమయ్యారు.

మన్మోహన్ సింగ్ అంత్యక్రియలపై రాజకీయాలొద్దు : మాయావతి

మాజీ ప్రధాని మన్మోహన్ సింగ్ అంత్యక్రియలు, స్మారకంపై రాజకీయాలు చేయడాన్ని బీఎస్పీ చీఫ్ మాయావతి తీవ్రంగా ఖండించారు. మన్మోహన్ సింగ్ కుటుంబం, సిక్కు మతం యొక్క సెంటిమెంట్స్‌ను కేంద్ర సర్కారు గౌరవించాలని ఆమె హితవుపలికారు. మన్మోహన్ సింగ్ కుటుంబం ఎక్కడైతే ఆయన స్మారకాన్ని నిర్మించాలని కోరుతున్నదో అక్కడే నిర్మించాలని సూచించారు. ఈ విషయంలో ఎవరికీ రాజకీయాలు చేసే హక్కు లేదని, కేంద్ర ప్రభుత్వం మన్మోహన్ సింగ్ కుటుంబం కోరిన చోటనే ఆయన స్మారకాన్ని నిర్మించాలని మాయ డిమాండ్ చేశారు. మన్మోహన్ సింగ్ అంత్యక్రియలు జరిగిన చోటనే ఆయన స్మారకాన్ని నిర్మించాలని కాంగ్రెస్ పార్టీ డిమాండ్ చేస్తుండగా.. అక్కడ కుదరదని ఆయన స్మారకాన్ని ఎక్కడ నిర్మించాలనేది త్వరలో నిర్ణయిస్తామని కేంద్రం చెబుతోంది. ఈ నేపథ్యంలో మాయావతి తాజా వ్యాఖ్యలు చేశారు.

ఆ రైతులపై సుప్రీంకోర్టు ఆగ్రహం.. దలేవాల్‌ను ఆస్పత్రిలో చేర్చాలని ఆదేశం

పంజాబ్‌లో రైతు సమస్యల పరిష్కారం కోసం డిమాండ్ చేస్తూ గత నెల 26 నుంచి నిరాహారదీక్ష చేస్తున్న రైతు నేత జగ్జీత్ సింగ్ దలేవాల్ ఆరోగ్య పరిస్థితి విషమంగా మారింది. దాంతో ఆయనను ఆస్పత్రికి తరలించకుండా ఇతర రైతు నాయకులు అడ్డుకుంటున్నారు. తమ డిమాండ్ల పరిష్కారంపై హామీ ఇచ్చిన తర్వాతనే దలేవాల్‌ను ఆస్పత్రికి తరలించేందుకు అంగీకరిస్తామని పట్టుబడుతున్నారు. ఆరోగ్యం క్షీణించిన నేపథ్యంలో రైతు నేత దలేవాల్‌ను వెంటనే ఆస్పత్రిలో చేరేందుకు ఒప్పించి, ఆస్పత్రికి తరలించాలని ఈ నెల 20న పంజాబ్ చీఫ్ సెక్రెటరీ, డీజీపీలను సుప్రీంకోర్టు ఆదేశించింది. అయితే ఈ ఆదేశాలను అమలు చేయడంలో వారు విఫలం కావడంతో వారికి వ్యతిరేకంగా కోర్టులో కంటెంప్ట్ పిటిషన్ దాఖలైంది. ఈ పిటిషన్‌పై న్యాయస్థానం ఇవాళ విచారణ చేపట్టింది. దలేవాల్‌ను ఆస్పత్రికి తరలించకుండా ఇతర రైతు నేతలు అడ్డుకుంటున్నారని ప్రభుత్వం తరపు న్యాయవాదులు కోర్టుకు తెలిపారు. దాంతో కోర్టు ఆ రైతు నేతలపై ఆగ్రహం వ్యక్తం చేసింది. దలేవాల్ క్షేమం కోరేవారు ఆవిధంగా ప్రవర్తించరని వ్యాఖ్యానించింది. రైతు నేతలతో మాట్లాడి దలేవాల్‌ను వెంటనే ఆస్పత్రికి తరలించాలని ఆదేశించింది.

జోష్ నింపిన న్యూఇయర్

2024 సంవత్సరం ముగింపునకు వచ్చేసింది. 2025 సంవత్సరానికి వెల్‌కం చెప్పేందుకు అందరూ రెడీ అవుతున్నారు. అయితే, చాలా మంది వినూత్నంగా న్యూ ఇయర్‌ను సెలబ్రేట్ చేసుకునేందుకు సిద్ధమయ్యారు. స్నేహితులు, కుటుంబీకులతో కలిసి పార్టీలు జరుపుకోవడంతోపాటు విహార యాత్రలకు తరలివెళ్తున్నారు. ఈ క్రమంలోనే హిల్ స్టేట్ హిమాచల్ ప్రదేశ్ పర్యాటకులతో కళకళలాడుతోంది. ప్రస్తుతం హిమాచల్‌లో భారీగా మంచు పడుతోంది. శుక్రవారం లాహౌల్ - స్పితి, మనాలి ఎగువ ప్రాంతాల్లో భారీగా మంచు కురిసింది. సోలాంగ్ వ్యాలీ, రోహ్‌తంగ్‌పాస్, అటల్ టన్నెల్ ప్రాంతాలు మంచుతో పర్యాటకుల ఆహ్వానిస్తున్నాయి. న్యూఇయర్‌కి తోడు మంచు అందాలు పర్యాటకులను ఆహ్వానిస్తున్నాయి. దీంతో దేశంలోని వివిధ ప్రాంతాల నుంచి ప్రజలు కొండ ప్రాంతానికి పోటెత్తుతున్నారు. సిమ్లా, మనాలి, కసోల్ తదితర ప్రాంతాలు పర్యాటకులతో సందడిగా మారాయి. మరోవైపు భారీగా వాహనాలు రావడంతో ట్రాఫిక్ రద్దీ నెలకొంది గత వారం రోజుల్లో 30 వేల మందికి పైగా ప్రజలు మనాలిని సందర్శించినట్లు అధికారులు తెలిపారు. దాదాపుగా 10 వేల వాహనాలు పట్టణంలోకి ప్రవేశించినట్లు పేర్కొన్నారు. న్యూఇయర్ వేడుకల కోసం సుమారుగా 20 వేల మందికిపైగా పర్యాటకులు హిల్ స్టేషన్‌ను సందర్శిస్తారని అధికారులు అంచనా వేస్తున్నారు. శుక్రవారం సాయంత్రం మనాలి %-% సోలాంగ్ నాలా రహదారిపై భారీగా ట్రాఫిక్ జామ్ నెలకొంది. సోలాంగ్ వ్యాలీలో భారీగా మంచు కురుస్తుండటంతో ముందు వాహనాలు కనిపించని పరిస్థితి. ఈ కారణంగా సుమారు 1,000 వాహనాలు అక్కడ చిక్కుకుపోయినట్లు అధికారులు తెలిపారు. ఆయా వాహనాల్లో దాదాపు 5000 మంది పర్యాటకులు ఉన్నట్లు పేర్కొన్నారు. సమాచారం అందుకున్న పోలీసులు వెంటనే అక్కడికి చేరుకొని సహాయక చర్యలు చేపట్టారు. పర్యాటకులను కులు పోలీసులు సురక్షిత ప్రాంతాలకు తరలించారు. ప్రస్తుతం అక్కడ రెస్క్యూ ఆపరేషన్స్ కొనసాగుతున్నాయి.

ఆ నలుగురి చేతిలో నితీష్ బందీ... తేజస్వి సంచలన వ్యాఖ్యలు

పాట్నా: బీహార్ ముఖ్యమంత్రి నితీష్ కుమార్‌పై ఆర్జేడీ నేత, మాజీ ఉప ముఖ్యమంత్రి తేజస్వి యాదవ్ సంచలన వ్యాఖ్యలు చేశారు. ప్రభుత్వానికి సంబంధించి నితీష్ సొంతంగా నిర్ణయాలు తీసుకోవడం లేదని, కొందరు సన్నిహితుల చేతిలో ఆయన 'బందీ'గా ఉన్నారని అన్నారు. నితీష్ కుమార్ మరోసారి కూటమి మారే అవకాశాలపై శనివారంనాడిక్కడ జరిగిన ఒక కార్యక్రమంలో తేజస్విని మీడియా ప్రశ్నించినప్పుడు అలాంటి ఊహాగానాలకు తన వద్ద ఆధారాలేమీ లేవని, అయితే బీహార్‌ను ఆయన నడపలేకపోతున్నారనేది మాత్రం తాను చెప్పగలనని అన్నారు. "కుమార్ సొంతంగా నిర్ణయాలు తీసుకోలేక పోతున్నారు. సొంత పార్టీకి చెందిన నలుగురి చేతిలో ఆయన బందీగా ఉన్నారు. ఇద్దరు ఢిల్లీలో ఉండగా, ఇద్దరు ఇక్కడ ఉన్నారు" అని అన్నారు. తన వ్యాఖ్యలకు బలం చేకూర్చే సంఘటనలను ఆయన ప్రస్తావిస్తూ, బాబా సాహెబ్ అంబేద్కర్‌ను కించపరచేలా కేంద్ర హోం మంత్రి అమిత్‌షా ఇటీవల వ్యాఖ్యలు చేసిన నేపథ్యంలో బీజేపీకి మద్దతిచ్చే విషయాన్ని పునరాలోచించాలని కుమార్‌కు 'ఆప్' సుప్రీం అరవింద్ కేజ్రీవాల్ ఇటీవల లేఖ రాశారని, అయితే జేడీయూ నేత (వర్కింగ్ ప్రెసిడెంట్) సంజయ్ ఝా నుంచి సమాధానం వచ్చిందని అన్నారు. చాలా స్పష్టంగా సీఎం హోదాలో ఉన్న నితీష్ పేరుతో కేజ్రీవాల్ లేఖ రాస్తే సంజయ్ ఝా సమాధానం ఇవ్వడం ఏమిటని తేజస్వి ప్రశ్నించారు. దీనిని బట్టే బీహార్ రాష్ట్రం ఎవరి చేతుల్లో ఉందో అర్థం చేసుకోవచ్చని అన్నారు.

అక్రమ నిర్మాణాలపై హైడ్రా మరింత దూకుడు

-మొదటిపేజీ తరువాయి

చదరపు కిలోమీటర్ల పరిధిలో హైడ్రా పనిచేస్తుందని తెలిపారు. హైడ్రా వెనక్కి తగ్గలేదని పేర్కొన్నారు. 200 ఎకరాల ప్రభుత్వ భూమిని ఇప్పటివరకు కాపాడామని చెప్పారు. ప్రజల్లో అవగాహన కల్పించేందుకు మొదట్లో దూకుడుగా వ్యవహరించామని వివరించారు. ఇప్పుడంతా రిజునవేషన్‌పైనే దృష్టి పెడతామని చెప్పారు. హైడ్రా కూల్చివేతలు ఆగవని.. ఎఫ్‌టీఎల్ నిర్ధారణ తర్వాతే మళ్లీ కూల్చివేతలు మొదలు పెడతామని పేర్కొన్నారు. రెయిన్ వాటర్ హార్వెస్టింగ్ విషయంలోనూ హైడ్రాకు ఒక ప్లాన్ ఉందని తెలిపారు. హైడ్రా దూకుడు వల్ల ఎఫ్‌టీఎల్, బఫర్‌జోన్‌పై ప్రజలకు అవగాహన ఏర్పడిందని రంగనాథ్ అన్నారు. ప్రస్తుతం ఒక ప్రాపర్టీ కొనేముందు ఎఫ్‌టీఎల్/బఫర్‌జోన్‌లో ఉందా? లేదా? అనే విషయాన్ని చూసుకుంటున్నారని తెలిపారు. త్వరలోనే హైడ్రా పోలీస్ స్టేషన్లను ఏర్పాటు చేయబోతున్నట్లు వెల్లడించారు. మూసీ రివర్ ఫ్రంట్‌కు తమకు సంబంధం లేదని.. అయినప్పటికీ మూసీ ఆక్రమణలపై కూడా దృష్టి పెడతామని హైడ్రా కమిషనర్ రంగనాథ్ తెలిపారు. భూ యజమానులకే కాదు.. కిరాయిదారులకు కూడా నోటీసులు ఇస్తామని పేర్కొన్నారు.

ఔటర్ పరిధిలో 1,025 చెరువులను గుర్తించామని హైడ్రా కమిషనర్ రంగనాథ్ తెలిపారు. వీటన్నింటికీ %ఖీూ%, బఫర్ జోన్‌లు గుర్తించాల్సి ఉందని పేర్కొన్నారు. వివిధ డేటా, సాంకేతిక పరిజ్ఞానం, ఏరియల్ సర్వే, డ్రోన్ సర్వే డేటాను కూడా పరిగణనలోకి తీసుకుని %ఖీూ%, బఫర్ జోన్‌లు నిర్ధారిస్తామని స్పష్టం చేశారు. హైడ్రా ఏర్పడినప్పటి నుంచి ఇప్పటివరకు 5,800 ఫిర్యాదులు వచ్చాయని చెప్పారు. వీటిలో రెసిడెంట్ వెల్ఫేర్ అసోసియేషన్ లు ఇచ్చే కంప్లెయింట్‌లకు ప్రాధాన్యత ఇస్తున్నామని పేర్కొన్నారు. ప్రస్తుతం చెరువుల పునరుజ్జీవనంపై దృష్టి పెట్టామని

రంగనాథ్ తెలిపారు. త్వరలోనే 12 చెరువులను పునరుద్ధరిస్తామని పేర్కొన్నారు.

చెట్లు పడిపోవడం, నీళ్లు నిలవడం, ఫైర్ యాక్సిడెంట్‌కు సంబంధించిన ఫిర్యాదులు కూడా ఎక్కువగానే వస్తున్నాయని రంగనాథ్ తెలిపారు. వాటిని డీఆర్ఎఫ్ బృందాల ద్వారా అడ్రస్ చేస్తున్నామని పేర్కొన్నారు. ఈ క్రమంలో తమకు త్వరలోనే 72 డీఆర్ఎఫ్ బృందాలు అందుబాటులోకి వస్తాయని చెప్పారు. అలాగే తమకు వెదర్ రాడార్ రానుందని.. దీనికోసం సపరేట్ వింగ్ కూడా ఏర్పాటు చేయబోతున్నట్లు వెల్లడించారు. హైడ్రా ఎఫ్ఎం ఛానల్‌ను కూడా తీసుకొస్తామని ప్రకటించారు. ఇందులో వెదర్ ఫోర్‌కాస్ట్ చేస్తామని అన్నారు. అన్ని చెరువుల ఎఫ్‌టీఎల్/బఫర్ జోన్‌ల వివరాలను తమ వెబ్‌సైట్‌లో అందుబాటులోకి తీసుకొస్తామని తెలిపారు.

జూలై 19వ తేదీకి ముందు అనుమతులు తీసుకుని %ఖీూ%, బఫర్ జోన్ లో ఉన్నా.. ఆ నివాసాలను కూల్చబోమని రంగనాథ్ తెలిపారు. కమర్షియల్ బిల్డింగ్‌లపై మాత్రం చర్యలు తీసుకుంటామని స్పష్టం చేశారు. పార్కులు, నాళాలపై అక్రమ నిర్మాణాలు నిర్మిస్తే తప్పకుండా చర్యలు తీసుకుంటామని తెలిపారు. ప్రతి సోమవారం హైడ్రా దగ్గరకు వచ్చి తమ ఫిర్యాదులను అందజేయవచ్చని పేర్కొన్నారు. హైడ్రా ఎవ్వరికీ %చీూజ% లు ఇవ్వదని స్పష్టం చేశారు.

మధురా నగర్‌లో తాము ఉంటున్న ఇల్లు బఫర్ జోన్‌లో ఉందని సోషల్‌మీడియాలో తప్పుడు ప్రచారం జరుగుతోందని హైడ్రా కమిషనర్ రంగనాథ్ తెలిపారు. ఇప్పుడు అక్కడ చెరువు లేదని.. అయినప్పటికీ తాము చెరువు కట్టకు కింద కిలోమీటర్ దూరంలో ఉన్నామని స్పష్టం చేశారు. అక్కడ లేని వాటి గురించే చర్చిస్తున్నారని.. ఇటువంటి వాటి గురించి నెగెటివ్‌గా ప్రచారం చేస్తున్నారని అసహనం వ్యక్తం చేశారు

ఆక్రమణలపై చర్యలు..

"27 పురపాలక సంఘాలపై కూడా మాకు అధికారం ఉంది. శాటిలైట్ ఇమేజ్‌ల ద్వారా ఆక్రమణలను గుర్తిస్తున్నాం. భవన నిర్మాణ వ్యర్థాల డంపింగ్‌పై కూడా దృష్టి పెట్టాం. 2025లో జియో ఫెన్సింగ్ సర్వే చేస్తాం. 12 చెరువుల పునరుద్ధరణకు సంబంధించిన ప్రతిపాదనలు ప్రభుత్వానికి పంపాం. త్వరలోనే 72 డీఆర్ఎఫ్ బృందాలు అందుబాటులోకి వస్తాయి. నాగోల్‌లో ఉన్న డీఆర్ఎఫ్ కేంద్రాన్ని బలోపేతం చేస్తాం. త్వరలోనే నగరంలో మరో డాప్లర్ వెదర్ రాడార్ రాబోతుంది. వెదర్ డాటాను విశ్లేషించేందుకు హైడ్రాలో ఒక టీంను ఏర్పాటు చేస్తున్నాం. హైడ్రాకు త్వరలో ఒక ఎఫ్ఎం ఛానల్‌కు ప్రయత్నిస్తున్నాం. హైడ్రా వల్ల ప్రజల్లో భూములు, ఇల్లు క్రయవిక్రయాలపై అవగాహన పెరుగుతుంది. నగరంలో అక్రమ నిర్మాణాల కూల్చివేతలపై హైడ్రా కఠినంగానే ఉంటుంది. జూలై తర్వాత అనధికారికంగా, వ్యాపార వాణిజ్య కార్యకలాపాలు నిర్వహించేవాటిపై చర్యలు తప్పవు. వచ్చే ఏడాది నుంచి ప్రతి సోమవారం గ్రీవెన్ సెల్ ఏర్పాటు చేస్తున్నాం. ఎఫ్‌టీఎల్‌లో ఉన్న షెడ్లపై ప్రజలెవరు అద్దెకు తీసుకోవద్దు. ప్రజలు ఇచ్చే ఫిర్యాదులకు ప్రాధాన్యత ఇచ్చి పరిష్కరిస్తున్నాం" అని రంగనాథ్ వెల్లడించారు.

జనవరి 7న విచారణకు రండి

-మొదటిపేజీ తరువాయి

విచారణలో ఏసీబీ దూకుడు ప్రదర్శిస్తోంది. ఫార్ములా –ఈపై విచారణ రాజకీయ కక్షసాధింపు అనడం అర్థరహితమంటోంది ంఅః. కేటీఆర్ వేసిన క్వాష్ పిటిషన్‌పై హైకోర్టులో ఏసీబీ కౌంటర్ దాఖలు చేసింది. ప్రభుత్వ ఖజానా దుర్వినియోగం అయిందని ఇందులో వివరించింది. ఏకపక్ష నిర్ణయం తీసుకొని చెల్లింపులు జరిగాయని కోర్టు దృష్టికి తెచ్చింది ఏసీబీ.ప్రభుత్వ అనుమతి లేకుండానే విదేశీ కంపెనీకి 54 కోట్ల రూపాయల చెల్లింపులు జరిగాయని ఆరోపణలతో కేటీఆర్‌పై ఏసీబీ కేసు నమోదు చేసిన సంగతి తెలిసిందే..! రాష్ట్ర ప్రభుత్వ అనుమతి లేకుంగా ఏకపక్ష నిర్ణయం తీసుకుని చెల్లింపులు జరిగాయని కేసులో పేర్కొన్నారు. దీని వల్ల ఊఓఆంపై అదనంగా 8 కోట్ల రూపాయల భారం పడిందని కోర్టుకు తెలిపింది ఏసీబీ. రెండో సెషన్‌కి సంబంధించి ఎన్నికల కోడ్ అమలులో ఉన్నా.. ఎన్నికల కమిషన్ అనుమతి లేకుండానే అగ్రిమెంట్ చేసుకున్నారని ఏసీబీ ఆరోపించింది. మొదటి అగ్రిమెంట్‌లో ప్రభుత్వం కేవలం ట్రాక్ నిర్మాణంతో పాటు ఏర్పాట్లు చేసేలా ఉంది. ఇక రెండో సెషన్ అగ్రిమెంట్‌లో ఏర్పాట్లతో పాటు స్పాన్సర్ అమౌంట్ కూడా ఊఓఆం చెల్లించే విధంగా ఒప్పందం కుదిరింది. ఇది జరిగి ఉంటే ప్రభుత్వంపై మరో 600 కోట్ల రూపాయల భారం పడి ఉండేదని ంఅః వేసిన కౌంటర్ పిటిషన్‌లో వివరించింది.ఇక అంతకుముందు ఫార్ములా ఈ కార్ రేసు కేసులో కేటీఆర్

వేసిన క్వాష్ పిటిషన్‌పై హైకోర్టు విచారణ జరిగింది. అయితే కౌంటర్ దాఖలుకు ప్రభుత్వం సమయం కోరింది. దీంతో తదుపరి విచారణను వాయిదావేసింది హైకోర్టు. అప్పటి వరకు కేటీఆర్‌ను అరెస్ట్ చేయొద్దని ఆదేశాలు జారీచేసింది. ఫార్ములా ఈ–కార్ రేసు కేసులో ఏ1గా ఉన్నారు కేటీఆర్.

ఫార్ములా ఈ రేసింగ్ కేసులో కీలక పరిణామం

హైదరాబాద్, డిసెంబర్ 28: ఫార్ములా ఈ కార్ రేసింగ్ కేసులోని వివరాలను ఎన్‌ఫోర్స్‌మెంట్ డైరెక్టరేట్ (ఈడీ)కి ఏసీబీ అందజేసింది. ఈ కేసుకు సంబంధించి ఆర్థిక శాఖ రికార్డ్స్, హెచ్ఎండీఏ చెల్లింపుల వివరాలు, హెచ్ఎండీఏ చేసుకున్న ఒప్పంద పత్రాలతో పాటు ఎఫ్ఐఆర్‌ను ఈడీకీ ఏసీబీ అందజేసింది. అలాగే ఫార్ములా ఈ కార్ రేసింగ్ కేసులో హైకోర్టులో ఏసీబీ కౌంటర్ దాఖలు చేసింది. కౌంటర్‌లో కీలక అంశాలను ఏసీబీ ప్రస్తావించింది. ప్రభుత్వ సొమ్మును దుర్వినియోగించడంతో పాటు నేరపూరిత దుష్ప్రవర్తనకు కేటీఆర్ పాల్పడ్డారని కౌంటర్లో ఏసీబీ పేర్కొంది. కేబినెట్ నిర్ణయం, ఆర్థిక శాఖ అనుమతి లేకుండానే చెల్లింపులు చేయాలని అధికారులపై కేటీఆర్ ఒత్తిడి చేశారని.. అనుమతులు లేకుండా విదేశీ సంస్థకు రూ.55 కోట్లు బదిలీ చేశారని తెలిపారు. దీని వలన హెచ్ఎండీఏకు రూ.8 కోట్లు అదనపు భారం పడిందని... అసంబద్ధమైన కారణాలు చూపి కేసును కొట్టివేయాలని అడగడం దర్యాప్తును అడ్డుకోవడమే అని వెల్లడించింది. కేటీఆర్ వేసిన పిటిషన్‌కు విచారణ అర్హత లేదని ఏసీబీ కౌంటర్‌లో పేర్కొంది. అధికారుల నుంచి అనుమతి పొందిన తర్వాతనే కేటీఆర్‌పైన ఎఫ్ఐఆర్ నమోదు చేశామని ఏసీబీ తెలిపింది.

రాజకీయ కక్షతోనో, అధికారులపై ఒత్తిళ్లతోనూ కేసు నమోదు చేశామనడం సరైనది కాదని వెల్లడించింది. మున్సిపల్ శాఖ ఒప్పందాలు కుదుర్చుకున్నప్పుడు బిజినెస్ రూల్స్‌ను ఉల్లంఘించారని తెలిపింది. ఎఫ్ఈఓకు చెల్లింపులు జరపాలని స్వయంగా కేటీఆర్ వెల్లడించినట్లు తానే చెప్పారని.. ఎఫ్ఐఆర్ నమోదు ప్రక్రియ ఆలస్యం అయినందున కేసు కొట్టివేయాలని కోరడం సరైంది కాదని ఏసీబీ తెలిపింది. తీవ్రమైన అభియోగాలు ఉన్నప్పుడు ప్రాథమిక విచారణ లేకుండానే కేసు నమోదు చేయవచ్చన్న సుప్రీంకోర్టు ఆదేశాలున్నాయన్న కౌంటర్‌లో ఏసీబీ పేర్కొంది.

నేతలకు లీగల్ సపోర్ట్

హైదరాబాద్ : పుష్కర కాలం ఉద్యమం. పదేళ్ల పాలన..ఇప్పుడు ఏడాది పాటు అపోజిషన్ రోల్. ఇది బీఆర్ఎస్ హిస్టరీ. కానీ ఉద్యమంలో కూడా ఫేస్ చేయనన్ని కేసులు ఎదుర్కొంటున్నారు ఆ పార్టీ నేతలు. అధికార పార్టీ మీద దూకుడు మీద పోరాడుతోన్న నేతలందరికీ వరుస చిక్కులు వచ్చి పడుతున్నాయి. దీంతో పార్టీ పరంగా లీగల్ సపోర్ట్ ఇవ్వాలని భావిస్తోంది గులాబీ అధిష్టానం. పోలీస్ కేసుల నుంచి నేతలకు రిలీఫ్ కలిగించేందుకు స్పెషల్ లీగల్ టీమ్‌తో భరోసా కల్పిస్తోంది.క్షేత్రస్థాయి నుంచి రాష్ట్ర స్థాయి వరకు గులాబీ నేతల వరకు అందరూ పోలీస్ కేసులతో సతమతం అవుతున్నారు. సోషల్ మీడియా పోస్టులు..బహిరంగ స్టేట్‌మెంట్లు ఇచ్చినా ఇబ్బందులు తప్పడం లేదంటున్నారు గులాబీ నేతలు. కాంగ్రెస్ ప్రభుత్వం మీద పోరాడుతోన్న తమ పార్టీ నేతలను పోలీసు కేసులతో బెదిరించే ప్రయత్నం జరుగుతోందని బీఆర్ఎస్ మండిపడుతోంది.పార్టీ కీలక నేతలు కేటీఆర్, హరీశ్‌రావుతో పాటు ఎమ్మెల్యేలు, మాజీ ఎమ్మెల్యేలు, పార్టీ నేతలు ఇప్పటికే కేసులు ఎదుర్కొంటున్నారు. లగచర్ల ఘటనలో కొడంగల్ మాజీ ఎమ్మెల్యే నరేందర్ రెడ్డి జైలుకు వెళ్లారు. బెయిల్‌పై వచ్చిన తర్వాత ఆయన మరోసారి ప్రభుత్వంపై విమర్శలు గుప్పించడంతో నరేందర్ రెడ్డిపై చర్యలు తీసుకునేందుకు పోలీసులు రెడీ అవుతున్నారట.తెలంగాణ ఉద్యమ సమయం నుంచి గులాబీ పార్టీ నేతలు క్షేత్రస్థాయిలో మిగిలిన రాజకీయ పార్టీల కంటే ఎంతో ముందుండే వారు. రాష్ట్ర ఆవిర్భావం తర్వాత కూడా అధికార పార్టీ నేతలుగా అదే దూకుడును ప్రదర్శించారు. దాదాపు 12 ఏళ్లపాటు ఉద్యమంలో పదేళ్లు ప్రభుత్వంలో గులాబీ నేతలు హల్చల్ చేశారు. అయితే పార్టీ ఓటమితో ప్రతిపక్షంలోకి వచ్చిన ఏడాదిలోపే కీలక నేతలంతా సైలెంట్ అయిపోయారు. ఉద్యమ సమయం నుంచి పార్టీలో చురుగ్గా వ్యవహరించిన ఎంతోమంది యువనేతలు ప్రభుత్వంపై దూకుడుగా పోరాడేందుకు వెనకడుగు వేస్తున్న

పరిస్థితులు కనిపిస్తున్నాయి.పార్టీలో, ప్రభుత్వంలో చక్రం తిప్పిన నేతలు అంటీముట్టనట్లుగా వ్యవహరిస్తుండటం తీవ్ర చర్చకు దారితీస్తోంది. అధికారంలో ఉన్నప్పుడు అన్నీ అనుభవించిన ఆ నేతలు ఇప్పుడు సైలెంట్ కావడం వెనుక కారణాలు ఏమిటన్న గుసగుసలు గులాబీ నేతల్లో వినిపిస్తున్నాయి. ఈ సమయంలో నేతలు సైలెంట్‌గా మారడంతో..గులాబీ పార్టీ కూడా రూటు మార్చింది. పార్టీ నేతలకు చట్టపరంగా ఇబ్బందులు ఎదురైనా వారికి అండగా ఉండాలన్న నిర్ణయానికి వచ్చింది.లగచర్ల ఘటనలో జైలుకెళ్లిన మాజీ ఎమ్మెల్యే పట్నం నరేందర్‌రెడ్డి సహా రైతులకు న్యాయ సహాయం అందజేసింది పార్టీ. లీగల్ సెల్ బాధితుల పక్షాన భరోసా కల్పిస్తూ అండగా నిలబడుతుంది. అయితే పార్టీ లీగల్ సెల్‌ను మరింత పటిష్టం చేయాలని గులాబీ బాస్ ప్రత్యేక దృష్టి పెట్టారట. అవసరమైతే కీలక కేసుల్లో అత్యున్నత స్థాయి న్యాయవాదులను కూడా నియమించుకోవాలని స్పష్టమైన ఆదేశాలిచ్చారట.ఇటీవల కేటీఆర్‌పై నమోదైన ఫార్ములా ఈ కార్ రేస్ కేసులో ఢిల్లీకి చెందిన న్యాయవాదిని పార్టీ ఎంగేజ్ చేసింది. కేటీఆర్‌కే కాదు పార్టీకి చెందిన ఏ నేతకు కేసుల పరంగా ఇబ్బందులు వచ్చినా లీగల్‌గా అన్ని విధాలుగా అండగా నిలవాలని భావిస్తోందట. ప్రభుత్వంపై పోరాటం చేసే క్రమంలో కేసులు నమోదైతే..లేక స్కామ్‌లు, అక్రమాలు అంటూ ఇబ్బందులు ఎదురైతే న్యాయస్థానం తలుపు తట్టడమే అస్త్రమని భావిస్తుంది గులాబీ పార్టీ.పార్టీ లీగల్ సెల్‌కు ఇప్పటికే రూ. 10కోట్లు కేటాయించారు గులాబీ బాస్. అవసరమైతే మరిన్ని నిధులు ఇచ్చేందుకు కూడా రెడీగా ఉన్నారట. అంతేకాదు ఢిల్లీ స్థాయిలో కూడా లాయర్లను హైర్ చేసుకోవాలని..న్యాయపోరాటం విషయంలో వెనక్కి తగ్గొద్దని చెప్తున్నారట. ఒకవేళ తాము బయటికి వస్తే పాత కేసులు..గతంలో చేసిన దందాల వెలుగులోకి వస్తాయని భయపడుతున్న నేతలకు లీగల్ ఫైట్‌తో భరోసా కల్పించి..పార్టీని స్ట్రాంగ్‌గా ఉంచాలని భావిస్తున్నారట కేసీఆర్.అందుకే రాబోయే నాలుగేళ్లు ఓ వైపు ప్రజాక్షేత్రంలో పోరాడుతూనే.. కేసులు నమోదైతే న్యాయ పోరాటానికి కూడా సిద్ధంగా ఉండాలని ఫిక్స్ అయ్యారట. చూడాలి మరి గులాబీ బాస్ వ్యూహం ఎంతవరకు సక్సెస్ అవుతుందో.

శుభకార్యాలకు వెళ్లినప్పుడు బొకేలు కాదు.. ఇవి ఇవ్వండి

-మొదటిపేజీ తరువాయి

ఉంటుందని గవర్నర్ జిష్ణుదేవ్ తెలిపారు. పుస్తకాలు చదువుతుంటే రచయితతో నేరుగా మాట్లాడుతున్నట్లుగా ఉంటుందన్నారు. విశ్వం గురించి తెలియాలంటే పుస్తకాలు చదవాల్సిందేనని చెప్పారు. నిరక్షరాస్యులకు ఆడియో బుక్స్ కూడా అందుబాటులోకి వచ్చాయని గుర్తుచేశారు. నేటి యువత పుస్తకాల వైపు మళ్లేలా పెద్దలు ప్రోత్సహించాలని చెప్పారు.

సీఎం రేవంత్ రెడ్డికి హరీశ్‌రావు బహిరంగ లేఖ

రాష్ట్రంలో కందుల కొనుగోలు కేంద్రాలను ఏర్పాటు చేయాలని మాజీ మంత్రి, బీఆర్ఎస్ నేత హరీశ్‌రావు డిమాండ్ చేశారు. ఎన్నికల్లో ఇచ్చిన హామీ ప్రకారం మద్దతు ధరపై 400 రూపాయల బోనస్ ఇచ్చి కంది రైతులను ఆదుకోవాలని కోరారు. ఈ మేరకు సీఎం రేవంత్ రెడ్డికి హరీశ్‌రావు బహిరంగ లేఖ రాశారు. రాష్ట్రంలో సుమారు 6 లక్షల ఎకరాల్లో 2.5లక్షల మెట్రిక్ టన్నుల కందులు ఉత్పత్తి అయ్యే అవకాశం ఉందని హరీశ్‌రావు తెలిపారు. కాంగ్రెస్ పార్టీ ఎన్నికల మేనిఫెస్టోలో, వరంగల్ రైతు డిక్లరేషన్‌లో భాగంగా కందులకు మద్దతు ధరతో పాటు అదనంగా 400 రూపాయల బోనస్ చెల్లిస్తామని హామీ ఇచ్చి రైతులను నమ్మించారని అన్నారు. కానీ ఇప్పటివరకు రాష్ట్ర ప్రభుత్వం కందుల కొనుగోలు కేంద్రాలను ప్రభుత్వం ఏర్పాటు చేయకపోవడం శోచనీయమన్నారు. ప్రభుత్వ నిర్లక్ష్యం కారణంగా బహిరంగ మార్కెట్‌లో రైతులు కనీస మద్దతు ధర పొందే అవకాశం లేకుండా పోయిందని ఆవేదన వ్యక్తం చేశారు. కందులకు మద్దతు ధర 7,550 ఉంది కానీ బహిరంగ మార్కెట్‌లో 6500 నుంచి 6800 మించి క్వింటాలుకు చెల్లింపు జరగడం లేదని రైతులు ఆవేదన వ్యక్తం చేస్తున్నారని హరీశ్‌రావు తెలిపారు. ప్రతి క్వింటాలు పైన మద్దతు ధరతో పోలిస్తే రైతులు 800 రూపాయలు నష్టపోతున్నారని పేర్కొన్నారు. క్షేత్రస్థాయిలో పరిశీలిస్తే రైతులు మరింత నష్టపోయే అవకాశం ఉన్నట్టు కనిపిస్తున్నదని అన్నారు. కాబట్టి వెంటనే ప్రభుత్వం కంది రైతుల పట్ల నిర్లక్ష్యం వీడి.. వారి గోస తీర్చడానికి రాష్ట్ర వ్యాప్తంగా ప్రభుత్వ కంది కొనుగోలు కేంద్రాలు ప్రారంభించాలని కోరారు. అలాగే రైతులకు మద్దతు ధర అందేవిధంగా చర్యలు తీసుకోవాలన్నారు. అదేవిధంగా వరంగల్ రైతు డిక్లరేషన్‌లో కాంగ్రెస్ పార్టీ ఇచ్చిన మాట ప్రకారం మద్దతు ధరపై 400 రూపాయల బోనస్ కూడా వెంటనే చెల్లించాలని డిమాండ్ చేశారు.

పదవుల కోసం పడిగాపులు

-మొదటిపేజీ తరువాయి

నేతలందరితో చర్చించి నిర్ణయం తీసుకుంటానని పీసీసీ చీఫ్ చెబుతున్నా..అది ఇంకా కార్యరూపం దాల్చడం లేదు. దీంతో పార్టీ పదవులపై ఆశలు పెట్టుకున్న నేతలకు కూడా నిరాశ తప్పడం లేదు. కాంగ్రెస్ పార్టీ రాష్ట్రంలో ఇప్పటివరకు పూర్తిస్థాయి మంత్రివర్గాన్ని ఏర్పాటు చేయడం లేదు. నామినేటెడ్ పోస్టుల భర్తీ కొలిక్కి తేవడం లేదు. దీంతో పదవుల రేసులో ఉన్న నేతలకు రోజులు భారంగా గడుస్తున్నాయట.అధికారంలో ఉన్నామని ఆనంద పడాలో..పదవి లేదని బాధపడాలో తెలియకపైకి మాత్రం హ్యాపీగానే ఉన్నట్లు కలరింగ్ ఇస్తున్నారట. లోలోపట..తమ అనుకున్న వాళ్ల దగ్గర మాత్రం ఫ్రస్ట్రేషన్‌ను వెళ్లగక్కుతున్నారట. ఏందిది ప్రభుత్వం ఏర్పడి ఏడాది అయిపోయింది.. ఇప్పటికీ మంత్రివర్గం విస్తరణ..నామినేటెడ్ పోస్టులు భర్తీ చేయకపోతే..గ్రామాల్లోకి వెళ్తే క్యాడర్‌కు, ప్రజలకు ఏమని సమాధానం చెప్పుకోవాలంటూ అసహనం వ్యక్తం చేస్తున్నారటఓ రకంగా కక్కలేక మింగలేక అన్నట్లుగా ఉందట కొందరు నేతల పరిస్థితి. తెల్లారి లేస్తే పార్టీ కోసం గళం విప్పుతున్నా..చెప్పుకుందామంటే ఓ హోదా లేకపాయే ఇదెక్కడి బాధరా నాయనా అని ఫీల్ అవుతున్నారట. అట్లని బయటపడకుండా కవర్ చేసుకుంటున్నారన్న గుసగుసలు వినిపిస్తున్నాయి. దీంతో తెలంగాణ కాంగ్రెస్ నేతలు కన్ఫ్యూజన్‌లో పడిపోయారట. పార్టీ అధికారంలోకి వచ్చి ఏడాది పూర్తవుతున్నా..ఇంకా పదవులు దక్కకపోతే ప్రజల్లోకి ఎలా వెళ్లాలి..అపోజిషన్ బీఆర్ఎస్‌ను ధైర్యంగా ఢీకొట్టేదేలా అని ప్రశ్నిస్తున్నారట.క్యాబినెట్‌లో ఆరు బెర్తులు ఖాళీగా ఉన్నా ఫుల్ ఫిల్ చేయడం లేదు. ముందు లోక్ సభ ఎన్నికలు అన్నారు..తర్వాత దసరా అన్నారు..దీపావళి కూడా అయిపోయింది. ఇప్పుడు మూఢాలు అంటున్నారు. సంక్రాంతి తర్వాత కూడా మంత్రివర్గ విస్తరణ జరిగే అవకాశం ఉందా అంటే డౌటే అంటున్నారు హస్తం పార్టీ లీడర్లు. సీఎం రేవంత్ పలుమార్లు ఢిల్లీకి వెళ్లి పార్టీ పెద్దలతో చర్చించినా క్యాబినెట్ విస్తరణ ఇంకా కొలిక్కి రాని అంశంగానే మిగిలిపోయిందంటున్నారు.ఉమ్మడి జిల్లాలు..సామాజిక సమీకరణాలను ఆధారంగా క్యాబినెట్ విస్తరణ చేయాలని భావించారు. కానీ ఆశావహులు ఎక్కువగా ఉండటం..క్యాస్ట్ ఈక్వేషన్స్ సెట్ కాలేదట. ఇవన్నీ ఒక ఎత్తైతే ముఖ్యనేతల మధ్య సయోధ్య కుదరకపోవడం వల్ల క్యాబినెట్ విస్తరణ ఆలస్యమవుతోందట. కీలక నేతలు ఎవరికి వారు తమ వర్గానికే పదవులు ఇవ్వాలని పట్టుపడుతుండటంతో..హస్తిన పెద్దలు కూడా చేతులు ఎత్తేశారట.రాష్ట్ర స్థాయిలో నేతలు మాట్లాడుకుని ఓ నిర్ణయానికి రావాలని ఢిల్లీ పెద్దలు సూచించినట్లు టాక్. దీంతో క్యాబినెట్ ఎక్స్‌ప్యాన్షన్ ఎటూ తేలని అంశంగా హోల్డ్‌లో ఉండిపోయిందంటున్నారు. మంత్రివర్గ విస్తరణతో పాటు భర్తీ చేయాలనుకున్న డిప్యూటీ స్పీకర్, ప్రభుత్వ చీఫ్ విప్ పోస్టులు కూడా పెండింగ్‌లోనే ఉన్నాయి.ముఖ్యమైన నేతల ఇగో పంచాయితీ.. తమకు పదవులు దక్కకుండా చేస్తుందని అంటున్నారట దిగువ స్థాయి నేతలు. పార్టీ అధికారంలోకి వస్తే నామినేటెడ్ పోస్ట్‌తో తమకు ప్రోటోకాల్ ఉన్న పదవి వస్తుందని ఆశలు పెట్టుకుంటే..ఏడాది అయినా ఇప్పటివరకు ఏం దిక్కులేదని దిగాలుగా ఉండిపోతున్నారట కొందరు నేతలు. అయితే మొదటి విడతలో భాగంగా 38 మందికి ఒకేసారి నామినేటెడ్ పోస్టులను భర్తీ చేశారు.మధ్యలో ప్రభుత్వ సలహాదారు, డైరీ కార్పొరేషన్ పోస్టులను కూడా భర్తీ చేశారు. ఇదంతా పూర్తయి దాదాపు ఆరు నెలలు అయిపోతోంది. ఇంకా ప్రభుత్వంలో 30కి పైగా నామినేటెడ్ పోస్టులు ఖాళీగా ఉన్నాయి. వీటిని కూడా త్వరలోనే భర్తీ చేస్తామని గతంలో హామీ ఇచ్చారు. కానీ ప్రభుత్వం ఏడాది పూర్తి చేసుకున్నా..నామినేటెడ్ పోస్టుల అంశం కొలిక్కి రావడం లేదు. దీంతో అధికారం ఉన్నప్పుడు కూడా పట్టించుకోకపోతే తమ పరిస్థితి ఏంటని ఆవేదన చెందుతున్నారట లీడర్లు. అయితే లోకల్ బాడీ ఎన్నికల్లోపు నామినేటెడ్ పోస్టులను భర్తీ చేయాలని చూస్తున్నారట. ఈ విషయంలో పీసీసీ చీఫ్ మహేష్ గౌడ్ కూడా హామీ ఇస్తున్నారు.అటు ప్రభుత్వంలో ఇటు పార్టీలో పదవుల భర్తీ ఆలస్యం అవుతుండటంతో..తెలంగాణ కాంగ్రెస్ నేతలు పూర్తి నిరాశ నిస్పృహలో ఉన్నారన్న చర్చ జరుగుతోంది. అయితే లోకల్ బాడీ ఎన్నికలకు వెళ్లే ముందే..నామినేటెడ్ పోస్టుల భర్తీ..వీలైతే మంత్రివర్గ విస్తరణ చేయాలని భావిస్తున్నారట. అందుకే స్థానిక సంస్థల ఎన్నికలకు ముందడుగు వేయడం లేదన్న టాక్ వినిపిస్తోంది. చూడాలి మరి హస్తం నేతల ఆశలు ఎప్పుడు నెరవేరుతాయో.

ఇందిరమ్మ ఇళ్ల డేటా ఎంట్రీ సమస్యకు పరిష్కారం..

కరీంనగర్ : అవసరం మన ఆలోచనలకు పదును పెడుతుంది. ఆవిష్కరణలవైపు అడుగులు వేయిస్తుంది. సమస్యలకు పరిష్కార మార్గం వెతుకుతుంది. ప్రపంచంలో చాలా వరకు ఇలా ఆవిష్కృతమైనవే. ఏదైనా ఆవిష్కరించాలి అంటే.. అందుకు సైంటిస్టే కానవసరం లేదు. అవసరం మన ఆలోచనలకు పదును పెడుతుంది. సమస్యకు పరిష్కారం కనుగొనే దిశగా ఆలోచింప జేస్తుంది. ఈ క్రమంలో ఆవిష్కరణలవైపు అడుగులు వేయిస్తుంది. సృష్టిలో కొన్ని సహజ సిద్ధంగా పరిష్కార మార్గాలు చూపితే.. చాలా సమస్యలకు మనిషే పరిష్కారం కనుగొన్నాడు. అందుకే అది మానవుల కాలం నుంచి ఆధునిక మానవుడిగా ఎదగగలిగాడు. ఇక నేటి తరం యువత సమస్యల పరిష్కారానికి అనేక మార్గాలు కనిపెడుతోంది. పిల్లలు కూడా తమ మెదడుకు పదును పెట్టి ఆవిష్కరణలు చేస్తున్నారు. చదువుకున్న జ్ఞానంతో కొత్త కొత్త ఆవిష్కరణలతో ప్రతిభ కనబరుస్తున్నారు. రెండేళ్ల క్రితం వేములవాడకు చెందిన బాలుడు ధాన్యం బస్తాల్లోకి ఎత్తే చిన్న పరికరం తయారు చేశాడు. దీంతో తన తండ్రి సమస్యకు పరిష్కారం కొనుగొన్నాడు.ఇక ప్రభుత్వ ఉద్యోగులు ఎక్కడ పని తప్పించుకుందామని చూస్తారు. కరెంటు పోయినా, ఇంటర్నెట్ అవాంతరాలు ఏర్పడినా ఖాళీగా ఉంటారు. ప్రజలు ఇబ్బంది

మోదీ ఆదిలాబాద్ కు ఏం చేశారు?

వివక్షకు గురవుతున్న, అణచివేతకు గురవుతున్న, అభివృద్ధికి ఆమడ దూరంలో ఉన్న ప్రాంతం, రాజకీయ ఏకీకరణ లేకుండా పాలకుల మాటలు విని అస్తిత్వాన్ని కోల్పోతున్న ప్రాంతం అక్షర క్రమంలో ముందున్న అభివృద్ధికి నోచుకోని ఈ ఉమ్మడి ఆదిలాబాద్ జిల్లా.. ఆదిలాబాద్ ఆదివాసి జిల్లా అని, అక్షర క్రమంలో ముందున్న జిల్లా అని, అమాయకుల జిల్లా అని, దీన్ని గత పాలకులు అభివృద్ధికి దూరంగా ఉంచారు మేం అధికారంలోకి వస్తే అభివృద్ధిని పరుగులెత్తిస్తాం అని చెప్పడం తప్పితే ఉమ్మడి ఆంధ్రప్రదేశ్ లో నుండి నేటి ప్రత్యేక తెలంగాణ వరకు ఎక్కడి సమస్యలు అక్కడే ఉండి ఇంకా జటిలమైనవి తప్పితే పరిష్కారం దిశగా ముందడుగు పడని పరిస్థితి అభివృద్ధి అనేది అదిగో పులి.. ఇదిగో తోక..! అన్న చందంగా ఉండింది

అస్తవ్యస్తంగా వైద్యరంగం..

మానవుడు ప్రకృతి మీద ఆధారపడి తన జీవనానికి అవసరమైన ఆహారాన్ని, జీవన గమనానికి అతి ముఖ్యమైన వైద్య ని కూడా ప్రకృతి మీద ఆధారపడి సేకరించాడు ప్రకృతి విధ్వంసం కానీ ఈ ఉమ్మడి ఆదిలాబాద్ జిల్లాలో పలు ఏజెన్సీ ప్రాంతాల్లో, మైదాన ప్రాంతాల్లో ఇంకా నవజాత శిశువుల మరణాలు, రక్తహీనతతో బాలింతల మరణాలు, సీజనల్ అంటూ వ్యాధులతో, టైఫాయిడ్ విరోచనాలు వంటి చిన్న చిన్న రోగాలతో ఈ ఆధునిక కాలంలో మరణాలు జరగడం ఉమ్మడి ఆదిలాబాద్ జిల్లాకు శాపగ్రస్తమే అవుతుంది సీజనల్ వ్యాధులు సంభవించే సమయంలో కేంద్ర రాష్ట్ర ప్రభుత్వాల ముందస్తు ప్రణాళిక లేకపోవడం, ఆరోగ్య మెలకువలు లేకుండా ప్రభుత్వ పథకాలపై పూర్తి అవగాహన తెలపకుండా, ప్రభుత్వవైద్యంపై పూర్తి అవగాహన లేకపోవడం వల్ల సంపాదించుకున్న కొద్ది మొత్తాన్ని అద్దాలమేడలలో ఉండే అద్దె డాక్టర్లకు తమ ప్రాణాలతో పాటు పైసలు ధారబోస్తున్నారు ఈరకంగా ఆర్థిక దోపిడీకి గురవుతున్న సంఘటనలు కోకొల్లలు కేంద్ర ప్రభుత్వం ప్రతిష్టాత్మకంగా తీసుకు వస్తున్న పథకాలు కనీసం పల్లెల్లోనికి అంబులెన్స్ కూడా తీసుకువెళ్ళు లేకుండా ఉన్నాయి , కేంద్ర రాష్ట్ర ప్రభుత్వాల మ్యాచింగ్ గ్రాంట్లు విడుదల చేసి ప్రజారోగ్యం, పోషకాహార లోపాన్ని నివారించడానికి ఉమ్మడి ఆదిలాబాద్ జిల్లాలో ఉన్న పేద మధ్యతరగతి ప్రజల జీవన త్వరలో మార్పు రావడానికి ఉమ్మడి ఆదిలాబాద్ జిల్లాను పైలెట్ ప్రాజెక్టుగా ఎంపిక చేసి జిల్లా కేంద్రాలలో ఉన్న మెడికల్ కళాశాలలతో పాటు, సూపర్ స్పెషాలిటీ హాస్పిటల్ నిర్మాణం జరిపి అందులో పూర్తిస్థాయి సిబ్బందిని ఏర్పాటు చేసి అత్యాధునిక అధునాతనమైన శాస్త్రీయ వైద్యం అందుకునే స్థాయికి ఈ ఆదిలాబాద్ జిల్లా ముఖ్యంగా పివిటిజి తెగలు చేరుకోవాలని ప్రజల ఆకాంక్ష

కూత పెట్టని ఆదిలాబాద్-ఆర్మూర్ రైల్వే లైన్..

ఉమ్మడి ఆదిలాబాద్ జిల్లా సర్వతోముఖాభివృద్ధికి తోడ్పడే సికింద్రాబాద్-నాగ్ పూర్ వయ: (లింగంపల్లి, నాగులపల్లి, సంగారెడ్డి, నిజామాబాద్, ఆర్మూర్, నిర్మల్, ఆదిలాబాద్, హింగన్ ఘాట్) రైల్వే లైన్ వస్తే ఉమ్మడి ఆదిలాబాద్ జిల్లా వ్యవసాయ ఉత్పత్తులకు మంచి మార్కెట్ లభించడమే కాకుండా, పారిశ్రామికంగా కూడా అభివృద్ధి చెందుతుంది, అంతేకాకుండా సౌత్ సెంట్రల్ రైల్వే హైదరాబాద్ నాగపూర్ మధ్య రద్దీ తగ్గించడానికి, రౌండ్ టేబుల్ జర్నీ తగ్గించడానికి, సమయాన్ని మిగిలించడానికి, ఆర్థిక భారాన్ని తొలగించడానికి, సికింద్రాబాద్ నాగపూర్ రైల్వే మార్గంలో సెమీ బుల్లెట్, హై స్పీడ్ రైలు నడపడానికి అవకాశం ఉంటుంది. 2018-19 ఆర్థిక సంవత్సరం రైల్వే బడ్జెట్ లో టోకెన్ అమౌంట్ ఇచ్చి పూర్తిస్థాయిలో సర్వే మరియు భూసార పరీక్ష కాకపోవడం అప్పటి కెసిఆర్ సర్కారు రాష్ట్ర ప్రభుత్వ వాటాగా 33% నిధులు అందించకపోవడం, కేంద్ర ప్రభుత్వం కూడా ప్రోత్సాహకాలు తెలంగాణ రాష్ట్రానికి ఇవ్వకపోవడం వల్ల ఆగిపోయింది ఇప్పటికైనా త్వరలో సౌత్ సెంట్రల్ రైల్వే తన పరిధిలోని ఏరియాల వారీగా సమావేశం నిర్వహణకు సిద్ధమవుతుంది కావున ఇక్కడ ఉత్తర తెలంగాణపార్లమెంట్ సభ్యులు, రాజ్యసభ సభ్యులు, రైల్వే బోర్డు మెంబర్లు ఈ రానున్న వార్షిక బడ్జెట్ లో రైల్వే బడ్జెట్ బ్లూ బుక్ లో దాదాపు 250 -300 కిలోమీటర్ల నూతన సికింద్రాబాద్-నాగపూర్ రైల్వే లైన్ల పూర్తిస్థాయి నిర్మాణం కోసం బడ్జెట్ తీసుకువస్తారని ఆర్మూర్ నిర్మల్ బోత్ నేరడిగొండ ప్రజలు రైలు కూతను వింటారని ఈ కేంద్ర బడ్జెట్లో పూర్తిస్థాయిలో నిధులకు ఈ ప్రాంతంలో ఉన్న బిజెపి నేతలు కేంద్ర ప్రభుత్వ పెద్దల దృష్టికి తీసుకువెళ్తారని ఆశిద్దాం

గాలి మాటల్లో ఎయిర్ పోర్ట్...

దశాబ్దాల కాలం నుండి ఆదిలాబాద్ పట్టణానికి గాలి మోటర్లు వస్తాయి అని భారత వైమానిక దళానికి సంబంధించిన 369 ఎకరాల స్థలాన్ని జిల్లా యంత్రాంగం సిద్ధంగా ఉంచింది ఈ ఆదిలాబాద్ జిల్లా దేశానికి మధ్య భాగంలో ఉండడం, దాదాపు మూడు నాలుగు మెట్రోపాలిటన్ సిటీ లకు సమాన దూరంలో ఉండడం, పూర్తిగా డ్రై ల్యాండ్ ఉండడం,యుద్ధ వాతావరణంలో భారత వైమానిక దళానికి వ్యూహాత్మక స్థావరంగా ఉండడం ఆదిలాబాద్ భారత వాయిసేనకు కలిసి వచ్చే అంశం. భారత వైవిమానిక దళం, ఎయిర్ ఫోర్స్ శిక్షణ కేంద్రానికి అని, ఎయిర్పోర్ట్ అంటూ కేంద్ర ప్రభుత్వం గడిచిన కొద్ది వారాల కింద రాష్ట్ర ప్రభుత్వం బీఆర్ఎస్ హయాంలో బుజు పట్టిన ఫైళ్ళను దులిపి, ఎయిర్పోర్ట్ నిర్మించాలని కోరిన నేపథ్యంలో తాజాగా అంశాన్ని పరిశీలిస్తాం అని తెలిపింది కానీ రాష్ట్ర ప్రభుత్వం ఏర్పోర్ట్ ఏర్పాటు చేయాలని దానికి అవసరమైన 1592 ఎకరాల ప్రభుత్వ ప్రైవేటు అసైన్డ్ భూములను గుర్తించి సేకరించే పనిలో ఉంది దీనితోపాటు భారత వైమానిక దళానికి సంబంధించిన 369 ఎకరాలతో మొత్తంగా 1961ఎకరాల స్థలం అందుబాటులో ఉందని దీనిని భారత వైమానిక దళానికి, ఎయిర్పోర్ట్ అథారిటీ ఆఫ్ ఇండియాకి రిపోర్టు చేరిందని అధికారిక వర్గాల సమాచారం ఇప్పటికైనా పూర్తిస్థాయి సర్వే చేసి భూములు కోల్పోతున్న ప్రజలకి 2013 భూ సేకరణ చట్టం ప్రకారం పునరావాసం ఏర్పాటు చేస్తూ, వస్తున్న ఎయిర్పోర్ట్లో స్థానికులకు ఉద్యోగ అవకాశాలు వచ్చే విధంగా, ఆదిలాబాద్ జిల్లా ప్రజలకు గాలి మాటలు కాకుండా కేంద్ర ప్రభుత్వం మెండుగా నిధులు ఇవ్వాలని ఆ వైపుగా ఈ ప్రాంత ప్రజా ప్రతినిధులు రాజకీయాలకతీతంగా ఏకం అవ్వాలని ఒత్తిడి ప్రజల నుంచి ప్రారంభమైందని చెప్పవచ్చు.

కదలని కారిడార్..

నేషనల్ ఇండస్ట్రియల్ కార్డా డెవలప్మెంట్ ప్రోగ్రాంలో భాగంగా హైదరాబాద్-నాగ్ పూర్ ఇండస్ట్రియల్ కారిడార్ ఏర్పాటు చేయాలని రాష్ట్ర ప్రభుత్వం కోరడం, కేంద్రం పరిశీలిద్దాం అనడం చూశాం కానీ రాష్ట్రంలో కాంగ్రెస్ పార్టీ అధికారంలోకి వచ్చిన తర్వాత ముఖ్యమంత్రి రేవంత్ రెడ్డి గారి నాయకత్వంలో గడిచిన 10 నెలల్లో కేంద్ర పరిశ్రమలు-వాణిజ్య శాఖల మంత్రిని నాలుగు నుండి ఐదు సార్లు కలిసి కోరడం, ఒత్తిడి పెంచి అనుమతుల ప్రక్రియను తుది దశకు తీసుకురావడం ఒకింత సంతోషమే కానీ నిధుల విడుదల విషయంలో గుజరాత్ లాగా ఎటువంటి మెలికలు పెట్టకుండా నిధులు ఇవ్వాలన్నదే ఈ ప్రాంత వాసుల ఉద్దేశం హైదరాబాద్ నాగపూర్ ఇండస్ట్రియల్ కారిడార్ వల్ల ఈ ప్రాంతంలో పరిశ్రమల అభివృద్ధి, మౌలికవస్తుల కల్పన, భవిష్యత్ తరాలకు ఉపయోగపడే విధంగా మోడరన్ రోడ్లు, రైల్వే లైన్లు, వాయు మార్గాలు అభివృద్ధి చెందుతాయి దీనివల్ల ఆర్థిక లావాదేవీలు ఎక్కువగా జరగడమే కాకుండా, ఆర్థిక పరిపుష్టి కి ఈ ప్రాంతం చేరుకుంటుంది ఇప్పటికే వ్యవసాయ పారిశ్రామిక వాణిజ్య సేవల రంగంలో ఎగుమతులు దిగుమతులు పెరగడం వల్ల ఈ జిల్లాలు మరింత ముందుకు వెళ్తాయి, దీనివల్ల సేవల రంగం కూడా విస్తరించే అవకాశం ఉంది దీనికి తోడు కేంద్ర ప్రభుత్వం ఇన్వెస్ట్మెంట్ ఫ్రెండ్లీ పాలసీ ద్వారా మ్యాచింగ్ గ్రాంట్లు, ప్రోత్సాహకాలు, ప్రత్యేక నిధుల విడుదల చేస్తే వేలకోట్ల రూపాయలు ఈ ఉమ్మడి ఆదిలాబాద్ జిల్లాలో పెట్టుబడులు వస్తాయి, దానివల్ల జిల్లా మౌలిక స్వరూపం మారడమే కాకుండా మూతపడ్డ సీసీఐ లాంటి సంస్థలు తెరుచుకునే అవకాశం, సిరామిక్స్, మ్యాంగనీస్, సున్నపురాయి, బొగ్గు లాంటి ఖనిజ వనరుల ఉత్పత్తి పెరగడం దానిద్వారా ఇక్కడి ప్రజానీకానికి ఉద్యోగ ఉపాధి అవకాశాలు పెరగడం ఆర్థిక సంపూర్ణ స్థాయికి చేరుకోవడం జరుగుతుంది. అంతేకాకుండా తెలంగాణ రాష్ట్రానికి కావలసిన నీటి వనరులు అందించే అంబేద్కర్ ప్రాణహిత చేవెళ్ల సుజల స్రవంతి పథకానికి కేంద్ర ప్రభుత్వం అనుమతి ఇచ్చి, మహారాష్ట్ర ముంపు సమస్యకు పరిష్కారం ఇవ్వగలిగితే, ఆదిలాబాద్ జిల్లాలో ఉన్నటువంటి నీటి వనరులను సమృద్ధిగా ఉపయోగించుకోవటానికి నీటి వనరులను నిల్వ చేయడానికి అటవీ ప్రాంతాల్లో చెరువుల నిర్మాణానికి అనుమతులు వస్తే ఇంకా ఈ ప్రాంత రైతాంగం పురోగమివైపు ప్రయాణించి అప్పుల ఉబి నుండిబయటకు వచ్చే అవకాశం ఉంది. అన్నీ ఉన్న అల్లుడి నోట్లో శని అన్నట్టు అపారమైన ఖనిజ సంపద, నీటి వనరులు ఉన్న కేంద్ర ప్రభుత్వ ఏర్పాటులో భాగస్వామ్యం ఉన్న ఆదిలాబాద్ జిల్లాకు ఆది నుంచి ఆకలి కేకలే ఉంటున్నాయి. తాజాగా 2023 జరిగిన అసెంబ్లీ ఎన్నికలలో ఉమ్మడి ఆదిలాబాద్ 10 నియోజకవర్గాలలో నాలుగు నియోజకవర్గాల్లో ఆదిలాబాద్, నిర్మల్, ముధోల్, సిర్పూర్ బిజెపి విజయం సాధించి, బోథ్, ఖానాపూర్ నియోజకవర్గంలో రెండవ స్థానంలో ఉండింది, ఈ గెలుపు వల్ల అసెంబ్లీలో బిజెపీ శాసనసభాపక్ష నేతగా నిర్మల్ ఎమ్మెల్యే, బిజెపిఉప శాసన సభాపక్షనేతగా ఆదిలాబాద్ ఎమ్మెల్యే ఉండడం వల్ల పార్లమెంట్ ఎన్నికల్లో రాష్ట్ర ప్రభుత్వం ఈ పార్లమెంటు నియోజకవర్గాన్ని ప్రతిష్టాత్మకంగా తీసుకొని పోటీ ఇచ్చిన ఈ ప్రాంత ప్రజలు బిజెపిని ఆశీర్వదించడంతో దాదాపు లక్ష ఓట్ల మెజారిటీతో బిజెపి పార్లమెంట్ సభ్యుడు గెలవడం , గెలిచిన పార్లమెంట్ సభ్యుడు వివిధ స్థాయి సంఘాల్లో సభ్యుడిగా ఉండటం సీనియర్ రాజకీయ నాయకుడిగా పేరు ఉండటం ఈ జిల్లా అభివృద్ధికి కలిసి వచ్చే అంశాలే అయినప్పటికీని!? మన ప్రధానమంత్రి మోడీ, కేంద్ర మంత్రులను ప్రత్యక్షంగా కలిసి ఆదిలాబాద్ జిల్లాకు న్యాయంగా రావలసిన యూనివర్సిటీ, ఇండస్ట్రియల్ కారిడార్, రైల్వే లైన్ తో పాటు వెనుకబడిన జిల్లాల అభివృద్ధికి ప్రత్యేకంగా నిధులు ఇవ్వాలని, షెడ్యూల్ కులాల, షెడ్యూల్ తెగల జనాభా ఎక్కువగా ఉన్నది కావున ఆ ప్రజల అభివృద్ధికి కేంద్ర ప్రభుత్వంప్రత్యేక నిధులు తీసుకురావాలని, అక్షర క్రమంలోనే కాక వర్ష సంఖ్యలో కూడా 01 ఈ పార్లమెంట్ స్థానాన్ని అభివృద్ధి సూచికలో కూడా మొదటి స్థానంలోకి తీసుకువెళ్తారని, ప్రజలను మభ్యపెట్టకుండా ప్రజా తీర్పును స్వాగతించి భారతీయ జనతా పార్టీని గెలిపించిన ఆదిలాబాద్ పార్లమెంట్ స్థానం అభివృద్ధికి కృషి చేస్తారని ఆశిద్దాం!! రేపటినుండి కేంద్ర ప్రభుత్వ నిధుల వేటలో ఉండాలని రాష్ట్ర ప్రభుత్వాన్ని నిందించకుండా ఉండాలని ఆదిలాబాద్ జిల్లా ప్రజల తరపున ఈ చిన్ని ఆకాంక్ష..

వ్యాసకర్త: పసుల చంటి, ఆదిలాబాద్ జిల్లా కాంగ్రెస్ పార్టీ అధికార ప్రతినిధి , 9866330701

యూనివర్సిటీ లేని జిల్లాగా చరిత్ర పుటల్లో..

ఉమ్మడి ఆంధ్రప్రదేశ్ లోనే అప్పటి ముఖ్యమంత్రి కీర్తిశేషులు వైయస్ రాజశేఖర్ రెడ్డి గారు ఉట్నూర్ కేంద్రంగా గిరిజన విశ్వవిద్యాలయం ఏర్పాటు చేయాలనేది అప్పటి ప్రభుత్వం అంగీకారం తెలపడం అంతలోనే వారు సీఎంగా వైయస్ రాజశేఖర్ రెడ్డి మృతి చెందడం, రోశయ్య గారు పదవి బాధ్యతలు చేపట్టిన వెంటనే రాష్ట్రంలో వరదలు సంభవించడం, ప్రత్యేక తెలంగాణ ఉద్యమం రావటం అస్తిత్వం కోసం ఆత్మగౌరవ పోరాటంలో నీళ్లు నిధులు నియామకాలకై జరిగిన పోరాటంలో నిమగ్నమై ప్రత్యేక తెలంగాణ సాధించి కేంద్రాన్ని ఒప్పించి ఆంధ్రప్రదేశ్ పునర్విభజన చట్టం-2014లో తెలంగాణకు ప్రత్యేక సెంట్రల్ యూనివర్సిటీ అనే పదాన్ని చేర్చగలిగింది కేవలం ఆదిలాబాద్ జిల్లా విద్యార్థులే, కానీ మా త్యాగాల పునాదుల మీద ఏర్పడ్డ టిఆర్ఎస్ సర్కార్ 6-7 సంవత్సరాల తర్వాత ఈ ప్రాంత పరిస్థితులను ఏమాత్రం పరిగణలోకి తీసుకోకుండా, ఇక్కడి మంత్రులు ఎమ్మెల్యేల మాటలు అప్పటి ముఖ్యమంత్రి కేసీఆర్ పెడచెవిన పెట్టి వీరిని కరివేపాకు లాగా తీసేసి ఇక్కడ ఉట్నూర్ కేంద్రంగా ఏర్పాటు కావలసిన గిరిజన యూనివర్సిటీని ములుగు జిల్లా కేంద్రంగా ఏర్పాటు చేయడానికి కేంద్ర ప్రభుత్వానికి లేఖ రాయడం, కేంద్రం అనుమతి ఇవ్వడం, దానికి సమ్మక్క సారక్క గిరిజన యూనివర్సిటీ గా నామకరణం చేయడం అన్ని ఈ జిల్లాకు సంబంధం లేకుండానే జరిగిపోయినవి, ఉమ్మడి రాష్ట్రంలో ఐఐటీ తరలిపోయింది, ఈ 10 సంవత్సరాల పాలనలో, నూతన జిల్లాలు ఏర్పడిన తర్వాత కనీసం కేంద్ర ప్రభుత్వం ప్రతి జిల్లాకు ఒక నవోదయ పాఠశాలను ఇవ్వడం, కేంద్రీయ విద్యాలయాలను ఇవ్వడం, సైనిక్ స్కూల్ లను ఇవ్వడం మర్చిపోయి కేవలం రాజకీయ ఓటు బ్యాంకు పైనే ఆధారపడి విద్యావ్యవస్థను నిర్వీర్యం చేశాయి. అంతేకాకుండా సమ ప్రాధాన్యం ఉన్న కాశ్మీర్ ప్రాంతంలో లద్ధాఖ్ కేంద్ర పాలిత ప్రాంతంలో యుజిసి నిబంధనలు మర్చి, సెంట్రల్ యూనివర్సిటీ యాక్ట్-2009 నీ సవరించి 750 కోట్ల రూపాయలతో కేంద్ర విశ్వవిద్యాలయం ప్రకటించింది, కానీ ఉమ్మడి ఆదిలాబాద్ జిల్లాలో వరుసగా రెండుసార్లు పార్లమెంట్ సభ్యులుగా ఆదిలాబాద్ పార్లమెంట్ నుంచి బిజెపి లీడర్లను పంపిన వీరిని పట్టించుకోకుండా తెలంగాణ కాశ్మీరం అయినటువంటి ఆదిలాబాద్ జిల్లాను, ఉపఖండం పరిస్థితులు కలిగి ఆదివాసీ గిరిజన జనాభా అధికంగా ఉన్న మధ్య ఆదిలాబాద్, బెంగాలీలు, మన్నెపు తెగలు ఉన్న తూర్పు ప్రాంతాన్ని విడిచి, గోదావరి తీర ప్రాంతం పై మరిన్ని ప్రయోగాలు జరగవలసి ఉన్న, సింగరేణి నిధులు ఉన్న, చుట్టూ జలవనరులు ఉన్న, వ్యవసాయంపై పూర్తిస్థాయి సమగ్ర శాస్త్రీయ సర్వే చేపట్టి జీవన విధానంలో మార్పు తీసుకురావలసిన అవసరం ఉన్న, శాస్త్ర సాంకేతిక రంగాన్ని వ్యవసాయానికి అనుసంధానం చేయవలసి ఉన్న, టెక్నాలజీ-జనరల్ యూనివర్సిటీ, ఇంటిగ్రేటెడ్ యూనివర్సిటీ ఏర్పాటు చేయడానికి అన్ని రకాల వసతులు, సౌకర్యాలు ఉన్న ఇక్కడి కేంద్ర ప్రభుత్వ పెద్దల అలసత్వం వల్ల యూనివర్సిటీ కాకుండా విద్యా రంగం తిరోగమనానికి గురవుతుంది.

ఉపరితల రవాణా వ్యవస్థ...

ఉమ్మడి ఆదిలాబాద్ జిల్లా పూర్తిగా ఎక్కువ మొత్తంలో అటవీ ప్రాంతం ఉండడం, కొండ ప్రాంతాలు, ఘాట్ రోడ్డులో ఉండటం, మారుమూల ప్రాంతాల్లో ఉండటం దీనికి తోడు ప్రభుత్వం నూతనంగా తెచ్చిన అటవీ చట్టాల వల్ల పైన తెలిపిన ప్రాంతాలకు కలెక్టర్ పరిధిలో వచ్చే అన్ని రకాల రోడ్డు పర్మిషన్లు నేను ఢిల్లీకి వెళ్ళవలసిన పరిస్థితి వస్తుంది, కేంద్ర ప్రభుత్వం ప్రతిష్టాత్మకంగా తీసుకున్న ప్రధానమంత్రి గ్రామీణ సడక్ యోజన పథకం మధ్యలోనే ఆగిపోయిన పరిస్థితి ఈ జిల్లాలో చూస్తాం, అంతేకాకుండా వర్షాకాలం వచ్చిందంటే నదులు వాగులు, కాలువలు ఉధృతంగా ప్రవహించడం వల్ల వర్షాకాల ప్రభావం తగ్గేవరకు బాహ్య ప్రపంచంతో సంబంధం లేని గ్రామాలు అనేకం అంబులెన్స్ సేవలు అందకుండా, నట్టడవిలో, నది ఒడ్డున ప్రసవాలు సర్వసాధారణమైన పరిస్థితి ఈ ప్రజా ప్రభులకు తెలియదా ఇప్పటికైనా వైద్యరంగంపై ప్రత్యేక కేటాయింపులు జరపాలని పలు స్వచ్ఛంద సంస్థలతోపాటు, మేధావులు కోరుతున్నారు

స్థానిక వార్తలు

సామాజిక సేవలో టియుటిఎఫ్ ముందుండాలి: మండల విద్యాధికారి

వాస్తవ నేస్తం,బోథ్: తెలంగాణ ఐక్య ఉపాధ్యాయ ఫెడరేషన్ టియుటిఎఫ్ 2025 నూతన సంవత్సరం క్యాలెండర్ ను శనివారం స్థానిక మండల విద్యా వనరుల కేంద్రం బోథ్ లో మండల విద్యాధికారి పోశెట్టి, బోథ్ ఎంపీడీఓ రమేష్ జిల్లా పరిషత్ సెకండరీ పాఠశాల, (బాలురు)ప్రధానోపాధ్యాయులు మహమూద్ హుస్సేన్ ఆవిష్కరించారు. ఈ సందర్భంగా ఎంఈఓ మాట్లాడుతూ.. తెలంగాణ ఐక్య ఉపాధ్యాయ ఫెడరేషన్ ఉపాధ్యాయ సమస్యల పరిష్కారంలోనే కాకుండా సామాజిక స్పృహతో అనేక సేవా కార్యక్రమాలు చేస్తూ ఉండడం అభినందనీయమని కొనియాడారు. ఈ కార్యక్రమంలో టియుటిఎఫ్ బోథ్ అధ్యక్షులు అప్పాల శ్రీనివాస్ రెడ్డి, ప్రధాన కార్యదర్శి బైరి సతీష్, జిల్లా కార్యదర్శులు మోహన్ రెడ్డి, లక్ష్మా రెడ్డి, బోథ్ మహిళా ఉపాధ్యక్షురాలు వీణ, సహధ్యక్షులు రాజేశ్వర్, కార్యదర్శులు గణేష్, రమేష్ చందర్, కోశాధికారి నవనీత్ రెడ్డి, సంయుక్త కార్యదర్శి నవీన్ రెడ్డి సభ్యులు నవ్యశ్రీ , శంకర్ తదితరులుపాల్గొన్నారు.

అందుబాటులోకి ప్రభుత్వ కార్యాలయాలు

వాస్తవ నేస్తం,బోథ్: నూతనంగా ఏర్పడ్డ సోనాల మండల కార్యాలయాల ఏర్పాటుకు కేటాయించిన భవనాలను తహసిల్దార్ సుభాష్ చంద్ర తో కలసి బోథ్ మాజీ ఎంపీపీ పరిశీలించారు. త్వరలోనే కార్యాలయాలు ప్రారంభం కానున్న నేపథ్యంలో భవనాలు పూర్తి స్థాయిలో అందుబాటులో ఉండేలా ఏర్పాటు చేస్తున్నామన్నారు. భవనాల్లో అన్ని వసతులు ఉండేలా, ప్రజలకు, అధికారులకు ఇబ్బందులు లేకుండా తీర్చిదిద్దేలా చూస్తున్నామన్నారు. గదులకు రంగులు వేసి, విద్యుత్తు లాంటి సమస్యలను పరిష్కరించేలా చర్యలు చేపట్టామని తహసీల్దార్ తెలిపారు. వీరి వెంట సోనాల గ్రామస్థులు, యువకులు ఉన్నారు.

అదుపు తప్పి బోల్తా పడిన చెరుకు లారీ

వాస్తవ నేస్తం,కోటగిరి: పోతంగల్ మండల కేంద్రంలోని కల్లూర్ గ్రామ ఎక్స్ రోడ్ వద్ద చెరుకు లోడ్ తో వెళ్తున్న లారీ అదుపు తప్పి బోల్తా పడింది . స్థానికులు చెప్పిన వివరాల ప్రకారం... మహారాష్ట్ర తమ్లూర్ నుండి మంగి షుగర్ ఫ్యాక్టరీకి వెళ్తున్న లారీ శుక్రవారం రాత్రి అదుపు తప్పి బోల్తా కొట్టింది. ఈ ఘటనలో లారీడ్రైవర్ కు స్వల్ప గాయాలయ్యాయి. దీంతో క్షతగాత్రుడిని అంబులెన్స్ లో బోధన్ ప్రభుత్వ ఆస్పత్రికి తరలించారు.

సీసీ కెమెరాలను ప్రారంభించిన ఎస్సై సందీప్

వాస్తవనేస్తం,కోటగిరి: మండలంలోని వల్లభాపూర్ గ్రామంలో గ్రామస్తులు స్వచ్ఛందంగా ఏర్పాటు చేసుకున్న 12 సీసీ కెమెరాలను స్థానిక ఎస్సై సందీప్ ప్రారంభించాడు. ఈ సందర్భంగా అయన మాట్లాడుతూ.. సీసీ కెమెరాలు ఏర్పాటు చేసుకోవడం ద్వారా నేరాలు నియంత్రించుకోవచ్చని, ఒక సీసీ కెమెరా 100 మంది పోలీసులతో సమనమని ప్రతి గ్రామంలో సీసీ కెమెరాలు ఏర్పాటు చేసుకుంటే బాగుంటుందని సూచించారు. ఈ కార్యక్రమంలో గ్రామ కమిటీ అధ్యక్షుడు సాయిలు, ఉపాధ్యక్షులు అంజయ్య, కార్యదర్శులు లక్ష్మణ్, దిలీప్ కుమార్ గ్రామస్తులు తదితరులు పాల్గొన్నారు.

ఏకీకృత పెన్షన్ విధానంను ఉపసంహరించుకోవాలి

జనవరి 5 న ఉట్నూర్‌లో పెన్షన్ ఆక్రోష్ బహిరంగ సభ

సీపీఎస్ యూనియన్ రాష్ట్ర అసోసియేట్ అధ్యక్షులు సెర్పూర్ సత్యనారాయణ

వాస్తవ నేస్తం,ఇచ్చోడ: కేంద్ర మంత్రి వర్గం యూపీఎస్ విధానం ను ఆమోదం తెలపిందని, దీనిని 2025 ఏప్రిల్ 1 నుంచి రాష్ట్ర ప్రభుత్వం అమలు చేయనున్న ఏకీకృత పెన్షన్ విధానాన్ని తీవ్రంగా వ్యతిరేకిస్తున్నామని సీపీఎస్ యూనియన్ రాష్ట్ర అసోసియేట్ అధ్యక్షులు సెర్పూర్ సత్యనారాయణ అన్నారు. ప్రభుత్వం వెంటనే ఉపసంహరించుకోవాలని ఆయన డిమాండ్ చేశారు. ఆదిలాబాద్ జిల్లా ఉట్నూర్ లో జనవరి 5 న పెన్షన్ ఆక్రోష్ బహిరంగ సభను నిర్వ హిస్తున్నట్ల ఆయన పేర్కొన్నారు. ఈ సభకు సంబంధించిన పెన్షన్ అక్రోస్ పోస్టర్లను శనివారం ఇచ్చోడ జిల్లా పరిషత్ సెకండరీ పాఠ శాలలో ఆవిష్కరించారు. ఈ సందర్భంగా ఆయన మాట్లాడుతూ ఏకీకృత పెన్షన్ విధానం అనేది కేవలం ఉద్యోగులను మోసగించి, కార్పొ రేట్ల కడుపు నింపడానికి వచ్చింది తప్ప ఉద్యోగి కుటుంబా నికి సామాజిక భద్రత చేకూర్చే పథకం కాదని అన్నారు. దీన్ని ఉద్యోగ సంఘాలు తీవ్రంగా ప్రతిఘటించాల్సిన సమయం ఆసన్నమైనదని

తెలిపారు. అనంతరం సంఘ సభ్యత్వ నమోదు ను ఆయన ప్రారంభించారు. ఉట్నూర్ లో జరగనున్న పెన్షన్ ఆక్రోష్ సభకు ఉద్యోగ , ఉపాద్యా యులు హాజరుకావాలని కోరారు. ఈ కార్యక్రమంలో ఇచ్చోడ జిల్లా పరిషత్ పాఠశాల ఉపాధ్యాయులు తదిత రులు పాల్గొన్నారు.

కేజీబీవీ విద్యార్థుల ఆందోళన వెనుక ఎవరున్నారు...?

విద్యార్థులు పాఠశాల బయటకు రావడానికి కారకులు ఎవరు..?

జిల్లా అధికారుల నియంత్రణ లోపమా..!

విద్యార్థులకు కస్తూర్బా ఉపాధ్యాయులు ఉసి గొల్పారా..?

జిల్లా అధికారులు కేజీబీవీ ఉపాధ్యాయులకు సహకరిస్తున్నారా .. ?

రాష్ట్రవ్యాప్తంగా సమగ్ర శిక్ష ఉద్యోగులు, కస్తూరి పాఠశాల బోధన, బోధనేతర సిబ్బంది తమ విధులను బహిష్కరించి నిరవదిక దీక్ష చేస్తున్న విషయం తెలిసిందే. కాగా రాష్ట్ర ప్రభుత్వం కస్తూరి పాఠశాలలతో పాటు ఆశ్రమ పాఠశాలలకు ప్రభుత్వ ఉపాధ్యాయులను సర్దుబాటు చేస్తూ ఇన్చార్జులుగా నియమించి, విద్యార్థులు నష్టపోకుండా తరగతులు నిర్వహించేందుకు అన్ని ఏర్పాట్లు చేసినప్పటికీ జిల్లావ్యాప్తంగా ఆయా కస్తూరి పాఠశాలల్లో శనివారం విద్యార్థులు వారి తల్లిదండ్రులు ఆందోళన నిర్వహించారు. ఇంతవరకు బాగానే ఉన్నా అసలు ఆందోళన చేపట్టడం వెనుక ఉన్నతాధికారులు, ఉపాధ్యాయుల హస్తం ఉందని పలువురు అనుమానిస్తున్నారు. ఓ పక్క న్యాయం కోసం ఉద్యోగులు సమ్మె చేస్తుంటే జిల్లా అధికారులు విద్యార్థులకు నష్టం కలగకుండా చూడాల్సిన బాధ్యత ఉన్నప్పటికీ గాలికి వదిలేసినట్లు పలువురు ఆరోపిస్తున్నారు. ఉన్నత అధికారులు ప్రభుత్వానికి వ్యతిరేకంగా వెళ్తున్నారని అంటున్నారు. ప్రభుత్వం ముందు జాగ్రత్తతో జిల్లా అధికారులకు ఆదేశాలు ఇచ్చినప్పటికీ విద్యార్థులను నియంత్రించడంలో పూర్తిగా విఫలం చెందారా..? లేక కావాలని ఉద్యోగులకు సపోర్ట్ చేస్తున్నారా తెలియాల్సి ఉంది.

విద్యార్థుల ఆందోళన వెనక ఉన్నది ఎవరు...?

గత 20 రోజుల నుండి విద్యార్థులు ఆయా పాఠశాలల్లోనే ఉంటూ చదువుకుంటుండగా తాజాగా ప్రభుత్వం ప్రభుత్వ ఉపాధ్యాయులను ఇన్చార్జీలుగా నియమించింది. నియమించిన రెండు మూడు రోజుల్లోనే విద్యార్థులు ఆందోళన చేపట్టడం వెనుక ఎవరు ఉన్నారు అనేది మిలియన్ డాలర్ల ప్రశ్న.... విద్యార్థులకు కావాలని ఆయా సంబంధిత ఉపాధ్యాయులు రెచ్చగొట్టి ఆందోళన చేపట్టేలా ప్రేరేపించారని పలువురు అనుమానాలు వ్యక్తం చేస్తున్నారు... దానికి జిల్లా అధికారులు మద్దతు తెలిపినట్లు పలువురు ఆరోపిస్తున్నారు.

విద్యార్థులు బయటకు రావడానికి కారకులు ఎవరు..?

శనివారం ఆయా కస్తూరిబా పాఠశాలల్లో విద్యార్థులు మూకుమ్మడిగా గేట్ బయటకు వచ్చి ఆందోళన చేయడానికి

అసలు కారకులు ఎవరు..? ఇప్పటివరకు విద్యార్థులు సంబంధిత ఉపాధ్యాయుల అనుమతి లేనిదే గేటు బయటకు అడుగుపెట్టేవారు కాదు. అలాంటిది శనివారం విద్యార్థులు బయటకు ఎలా వచ్చారు.. వారిని బయటకు ఎవరు పంపారు... ప్రభుత్వం ఇన్చార్జిలుగా ప్రభుత్వ ఉపాధ్యాయులను నియమించగా విద్యార్థులు బయటకు ఎలా వచ్చారు. వీటన్నింటికీ సమాధానం చెప్పాల్సిన బాధ్యత జిల్లా విద్యాశాఖ అధికారిపై ఎంతైనా ఉంది.

జిల్లా అధికారుల నియంత్రణ లోపమా..!

అసలు విద్యార్థులు బయటకు వచ్చి ఆందోళన చేయాల్సిన అవసరం ఏంటి అనేది ఇప్పుడు తాజాగా ఉద్భవిస్తున్న ప్రశ్న. విద్యార్థులు నష్టపోకుండా ఉండేందుకు ప్రభుత్వం అన్ని రకాల చర్యలు చేపట్టింది. ఉన్నట్టుండి విద్యార్థులు బయటకు ఎలా రాగలిగారు.. ఆందోళన ఎలా చేశారు. ఉండతాధికారులు ఇన్చార్జి ప్రత్యేక అధికారులకు సరైన ఆదేశాలు జారీ చేయలేదా..? జారీచేసిన అక్కడి ఇన్చార్జి ప్రత్యేక అధికారులు విద్యార్థులు బయటకు వస్తుండగా ఏం చేశారు... వీటన్నింటినీ గమనిస్తే జిల్లా అధికారుల నియంత్రణ లోపం కండ్లకు కట్టినట్లుగా కనిపిస్తుందని విద్య వేత్తలు, జిల్లావాసులు ఆరోపిస్తున్నారు.

కస్తూర్బా ఉపాధ్యాయులు ఉసిగొల్పారా..

శనివారం మూకుమ్మడిగా విద్యార్థులు, వారి తల్లిదండ్రులు వివిధ సాకులు చెబుతూ బయటకు వచ్చి ఆందోళన చేయడం వెనుక సంబంధిత ఉపాధ్యాయుల పాత్ర ఏమైనా ఉందా..? అసలు ఒక కస్తూరిబా పాఠశాలలో బొద్దింక వచ్చిందని విద్యార్థులు ఆందోళన చేపట్టగా, వెంటనే వారి తల్లిదండ్రులకు ఎలా తెలిసింది.. విద్యార్థుల తల్లిదండ్రులు అక్కడకు అంత త్వరగా ఎలా చేరుకున్నారు.. ఇవన్నీ ప్రశ్నలు జిల్లా వాసులలో ఉత్పన్నమవుతున్నాయి. విద్యార్థులను, వారి తల్లిదండ్రులను ఆయా పాఠశాలల ఉపాధ్యాయులు ఉసిగొలిపారా ..? అని పలువురు అనుమానం వ్యక్తం చేస్తున్నారు.

జిల్లా అధికారులు సహకరిస్తున్నారా...?

శనివారం విద్యార్థులు బయటకు వచ్చి ఆందోళన చేపట్టిన విషయం తెలిసిందే. కాగా ఇవన్నీ జరగడానికి జిల్లా అధికారులు సహకరించారా అని పలువురు ప్రశ్నిస్తున్నారు. జిల్లా సంబంధిత అధికారులు నిరవధిక దీక్ష చేపడుతున్న ఉద్యోగులకు పరోక్షంగా సహకరిస్తున్నట్లు పలువురు విద్యావేత్తలు ఆరోపిస్తున్నారు. దీంతోనే విద్యార్థులు స్వేచ్ఛగా బయటకు వచ్చి ఆందోళన చేసినట్లు ఆరోపిస్తున్నారు. వారి వారి స్వార్థం కొరకు విద్యార్థులను బలి చేయొద్దని, అసలే పరీక్షల సమయం దగ్గరకు వచ్చిందని, ప్రభుత్వం మరిన్ని ప్రత్యామ్నాయ ఏర్పాట్లైనా చేసి విద్యార్థుల నష్టపోకుండా చూడాలని జిల్లా ప్రజలు కోరుతున్నారు.

– వెంకగారి భూమయ్య, సీనియర్ జర్నలిస్ట్ , 9848559863

తెలుగు ప్రవాసికి ప్రతిష్ఠాత్మక 'సౌత్ ఐకాన్ పురస్కారం

వాస్తవ నేస్తం,వెబ్ డెస్క్: ఖతార్'లో జరిగిన ప్రతిష్టాత్మక సౌత్ ఇండియన్ గ్లోబల్ టాలెంట్ అచీవర్స్ అవార్డ్స్ 2024" వేడుకలో తెలుగు ప్రవాసి శ్రీ వెంకప్ప భాగవతుల సౌత్ ఐకాన్ (ఆంధ్రప్రదేశ్) అవార్డును గెలిచారు. ఖతార్లోని తెలుగు సమాజానికి, భారత సమాజానికి ఆయన అందించిన అసాధారణ కృషి, ప్రేరణాత్మక నాయకత్వం, వివిధ రంగాల్లో కనబరచిన విశిష్ట ప్రతిభా పాటవాలు, మరియు సేవలకు గౌరవంగా ఈ అవార్డు అయనకు వరించింది."సౌత్ ఐకాన్ అవార్డు" అనేది సిగ్ట కార్యక్రమంలో అందించబడే అత్యున్నత గౌరవం. విదేశాల్లో నివసిస్తూ తమ మాతృభూమి యొక్క సాంస్కృతిక వారసత్వం, నైతిక విలువలను పరిరక్షించడంలో, వాటిని ప్రోత్సహించడంలో కృషి చేసిన ఈ అవార్డు ప్రకటించబడుతుంది. ఖతార్ లోని ప్రపంచ ప్రఖ్యాత అల్ మాయసా థియేటర్'లో వేడుకకు 2,500 మంది హాజరయ్యారు. ఈ కార్యక్రమంలో తమిళ, మలయాళ, కన్నడ, తెలుగు చిత్ర పరిశ్రమల ప్రముఖులు, వ్యాపార, వినోద, సాంస్కృతిక, సేవా, సామాజిక రంగాల నుండి ప్రతిష్టాత్మక వ్యక్తులు పాల్గొని తమ అభినందనలు తెలిపి, ఈ కృషికి ఎంతో గౌరవం అర్పించారు. వెంకప్ప భాగవతుల ఖతార్ మాత్రమే కాకుండా అంతర్జాతీయ స్థాయిలో కూడా తెలుగు భాష, కళలు, సాంస్కృతిక వారసత్వం మరియు సామాజిక సేవలలో చేసిన అసాధారణ

కృషికి గాను ఈ ప్రతిష్టాత్మక అవార్డుకు ఎంపికయ్యి, అందరి ప్రశంసలు మరియు అభినందనలు పొందారు. ఈ సందర్భంగా.. వెంకప్ప భాగవతుల మాట్లాడుతూ, "సౌత్ ఐకాన్ (ఆంధ్రప్రదేశ్)" అవార్డు పొందడం గర్వకారణంగా, గౌరవంగా భావిస్తున్నాను అని అన్నారు. దీంతో తన

బాధ్యతను మరింత పెంచింద అని పేర్కొన్నారు. ఈ ప్రతిష్టాత్మక అవార్డుకు సంబంధించి, సిగ్ట కార్యవర్గ సభ్యులకు కృతజ్ఞతలు తెలిపారు. తనకు మద్దతుగా నిలిచిన ప్రతి ఒక్కరికీ చెందుతుంది అని అన్నారు.

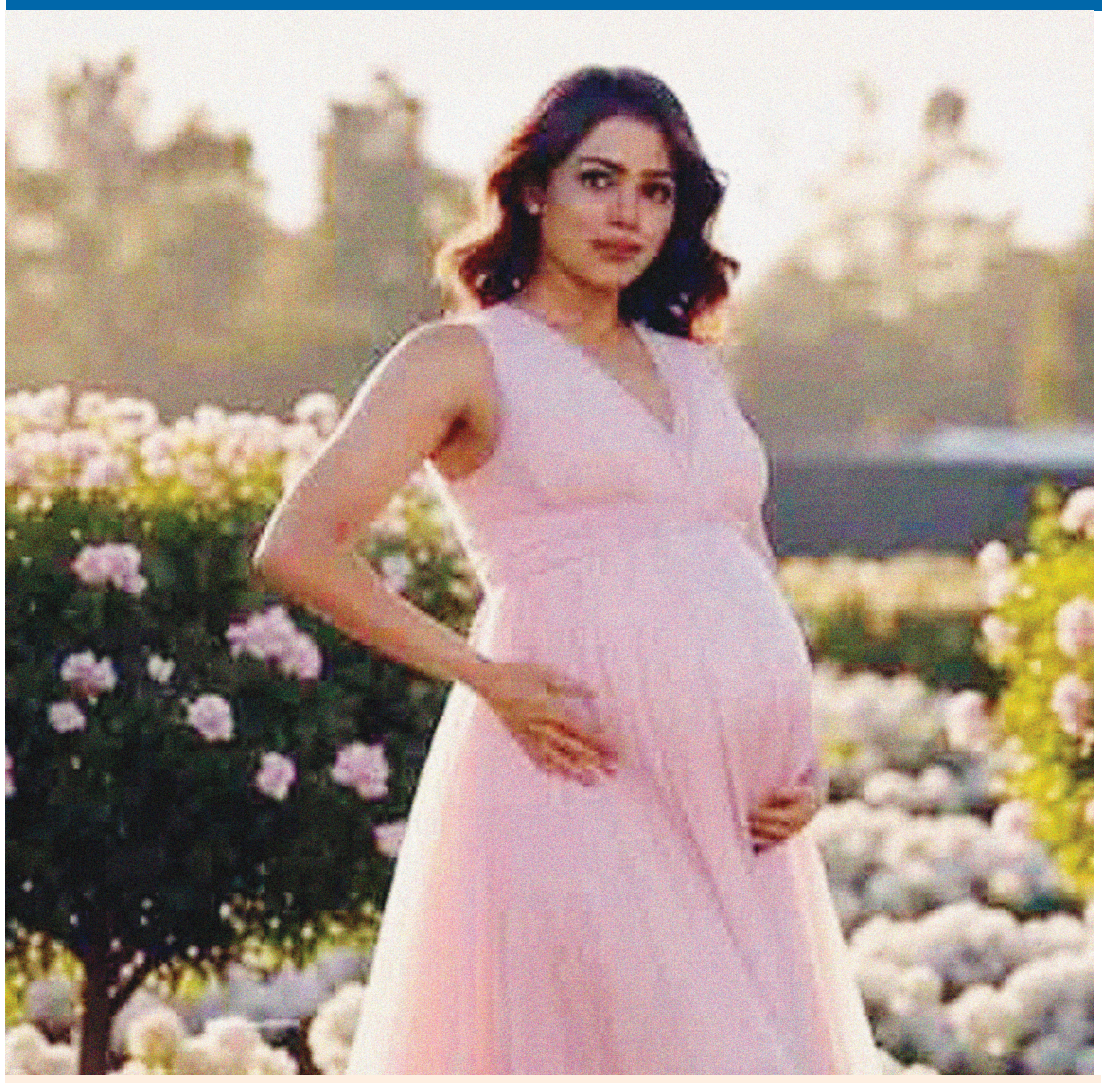

బేబీ బంప్‌తో సమంత

టాలీవుడ్ స్టార్ నటి సమంత గురించి ప్రత్యేక పరిచయం అక్కర్లేదు. తన అందం, అభినయంతోపాటు నటనతో కోట్లాది మంది అభిమానుల్ని సొంతం చేసుకుంది. ఏమాయ చేశావే చిత్రంతో తెలుగు ఇండస్ట్రీకి పరిచయమైన ఈ చెన్నై సుందరి.. అతి కొద్ది రోజుల్లోనే స్టార్ హీరోయిన్‌గా గుర్తింపు తెచ్చుకుంది. అనంతరం మంచి ఫామ్‌లో ఉండగానే టాలీవుడ్ నటుడు నాగచైతన్యను ప్రేమపెళ్లి చేసుకుంది. ప్రస్తుతం అతడితో విడాకులు తీసుకుని సింగిల్‌గా ఉంటోంది. ఈ క్రమంలో సమంతకు సంబంధించిన కొన్ని ఫొటోలు ప్రస్తుతం నెట్టింట షేక్ చేస్తున్నాయి. ఆ ఫొటోల్లో సామ్ బేబీ బంప్ తో కనిపించడం అందరినీ ఆశ్చర్యానికి గురి చేస్తోంది. అయితే, అవి ఆర్టిఫిషియల్ ఇంటెలిజెన్స్‌తో రూపొందించినవిగా తెలిసింది. ఏఐ సాయంతో సమంత బేబీ బంప్ ఫొటోలను క్రియేట్ చేసి సోషల్ మీడియాలో పోస్టు చేశారు. ఇవి కాస్తా వైరల్ కావడంతో నెటిజన్లు, అభిమానులు షాక్ అవుతున్నారు. నాగచైతన్యతో విడాకుల అనంతరం మాతృత్వాన్ని అనుభవించాలని ఉందంటూ సామ్ అప్పట్లో చెప్పుకొచ్చిన విషయం తెలిసిందే. ఇప్పుడు బేబీ బంప్ ఫొటోలు చూసిన వారంతా ఈ విషయాన్నే గుర్తు చేసుకుంటున్నారు. ఇక సినిమాల విషయానికొస్తే.. గతేడాది శాకుంతలం, ఖుషి సినిమాలతో ప్రేక్షకుల ముందుకొచ్చింది సామ్. ఆ తర్వాత హిందీలో వరుణ్ ధవన్‌తో సిటడెల్ వెబ్‌సిరీస్‌లో నటించింది. ఈ ప్రాజెక్టు తర్వాత సామ్ నుంచి కొత్త సినిమా ప్రకటన రావాల్సి ఉంది.

విజయ్ దేవరకొండతో మమితా బైజు

ప్రస్తుతం టాలీవుడ్ లో పదుల సంఖ్యలో కొత్త భామలు ప్రేక్షకులను అలరిస్తున్నారు. ఒకటి రెండు సినిమాలతోనే క్రేజ్ తెచ్చుకుంటూ ఆఫర్స్ అందుకుంటున్నారు. అందం, అభినయంతో కుర్రకారు మనసులు దోచేస్తున్నారు. అలాగే పై ఫొటోలో ఉన్న బ్యూటీ కూడా.. ఈ ఫోటోలోని అమ్మడు ఎవరో గుర్తుపట్టారా.? నడుమందాలతో కుర్రాళ్లకు చెమటలు పట్టిస్తున్న ఈ బ్యూటీ చాలా మంది అభిమాన హీరోయిన్. ఒకే ఒక్క సినిమాతో కుర్రాళ్ళ గుండెల్లో స్థానం సంపాదించుకుంది. ఈ చిన్నది తెలుగులో ఒక్క సినిమాతోనే ఓవర్‌నైట్ స్టార్‌గా మారింది. చిన్న వయస్సులోనే నటిగా ఎంట్రీ ఇచ్చి అదరగొట్టింది. మన తెలుగు అమ్మాయి కాదు కానీ అచ్చం మన తెలుగమ్మాయిలానే ఫీల్ అవుతుంటారు. ఇంతకూ ఆమె ఎవరో తెలుసా.? మలయాళ బ్యూటీ.. మాలీవుడ్‌లో పలు సినిమాల్లో నటించి.. తన నటనతో మెప్పించింది. ఇక ఈ మధ్య మలయాళంలో విడుదలైన 'ప్రేమలు' మూవీతో.. అటు మాలీవుడ్.. ఇటు టాలీవుడ్‌లో కుర్రాళ్లలో పిచ్చ ఫ్యాన్ ఫాలోయింగ్ సంపాదించింది. ఇంతకీ ఆమె ఎవరో మీకు గుర్తొచ్చి ఉండొచ్చు.! ఈ ముద్దుగుమ్మ ఎవరో కాదు మమితా బైజు. 'ప్రేమలు' మూవీలో రేణు రాయ్ అనే మెచ్యూర్డ్ విమెన్ పాత్రలో ఈ కేరళ కుట్టి తన నటనతో మెప్పించింది. ఎంతోమంది ప్రేక్షకులకు చేరువైంది ఈ బ్యూటీ. ఈ సినిమాలో ఆమె నటనకు కుర్రాళ్లు ఫిదా అయిపోయారు. ఈ క్రేజీ హీరోయిన్ కేరళలోని కొట్టాయంలో జన్మించింది. 2017లో 'సర్వోపరి పాలక్కరన్' అనే చిత్రంతో సినీ ఇండస్ట్రీలోకి ఎంట్రీ ఇచ్చింది. 'హనీ బీ', 'డాకినీ', 'కృష్ణం', 'స్కూల్ డైరీ', 'ది ఇంటర్నేషనల్ లోక్ స్టోరీ', 'వికృతి', 'కిలోమీటర్స్ అండ్ కిలోమీటర్స్', 'ఆపరేషన్ జావా', 'సూపర్ శరణ్య' లాంటి చిత్రాలతో మెప్పించింది. 'ప్రేమలు' సినిమా ఆమె కెరీర్‌ను పూర్తిగా మార్చేసింది. కాగా, ప్రస్తుతం తెలుగులో ఈ బ్యూటీ విజయ్ దేవరకొండ సరసన ఓ చిత్రంలో నటించబోతున్నట్టు టాక్ వినిపిస్తోంది.

మలయాళం బ్లాక్ బస్టర్ 'మార్కో' తెలుగు ట్రైలర్ రిలీజ్

'జనతా గ్యారేజ్', 'భాగమతి', 'ఖిలాడీ' 'యశోద', మాలికాపురం వంటి చిత్రాలతో తెలుగు ఇండస్ట్రీలో మంచి గుర్తింపు తెచ్చుకున్నాడు మలయాళీ నటుడు ఉన్ని ముకుందన్ ఇప్పుడు ఆయన ప్రధాన పాత్రలో వస్తున్న తాజా చిత్రం మార్కో మైఖేల్, ది గ్రేట్ ఫాదర్ సినిమాల ఫేమ్ హనీఫ్ అదేని ఈ సినిమాకు దర్శకత్వం వహించగా.. యాక్షన్ జానర్‌లో ఈ సినిమా వచ్చింది. డిసెంబర్ 20న మలయాళంలో విడుదలైన ఈ చిత్రం బ్లాక్ బస్టర్ టాక్ తెచ్చుకోవడమే కాకుండా.. 5 రోజుల్లో రూ.50 కోట్ల వసూళ్లను రాబట్టింది. అయితే ఇదే సినిమాను తెలుగులో విడుదల చేయబోతున్నారు మేకర్స్. ఈ సినిమాను తెలుగులో జనవరి 01న ప్రేక్షకుల ముందుకు తీసుకురాబోతున్నారు. ఈ సందర్భంగా తెలుగు ట్రైలర్‌ను విడుదల చేసింది చిత్రబృందం.

మహేశ్ బాబు - రాజమౌళి సినిమాలో బాలీవుడ్ బ్యూటీ..!

టాలీవుడ్ దర్శక దిగ్గజం ఎస్.ఎస్ రాజమౌళి, సూపర్ స్టార్ మహేశ్ బాబు కాంబోలో %వూవీదీ% 29 మూవీ తెరకెక్కనున్న సంగతి తెలిసిందే. ఈ మూవీకి సంబంధించిన ప్రీ ప్రొడక్షన్ పనులు కూడా శరవేగంగా సాగుతున్నాయి. ఇక షూటింగ్ ప్రారంభం కావడమే ఆలస్యం. మూవీ లవర్స్ కూడా ఈ సినిమా కోసం ఎంతో ఆతృతగా ఎదురుచూస్తున్నారు. హాలీవుడ్ సినిమాను తలపించేలా ఈ సినిమా ఉండబోతుందని రాజమౌళి ఇప్పటికే హింట్ ఇచ్చాడు. అయితే మహేశ్ బాబు సరసన బాలీవుడ్ బ్యూటీ ఛాన్స్ కొట్టేసినట్లు ఫిలిం ఇండస్ట్రీలో వినిపిస్తోంది. ప్రియాంక చోప్రా ఈ మూవీలో నటిస్తున్నట్లు టాక్ వినిపిస్తోంది. ఈ ఏడాది ఏప్రిల్ తర్వాత %వూవీదీ% 29 మూవీ షూటింగ్ ప్రారంభం కానున్నట్లు తెలుస్తోంది. ఇందుకు సంబంధించిన ఏర్పాట్లన్నీ కూడా పూర్తయినట్లు సమాచారం. హైదరాబాద్ రామోజీ ఫిల్మ్‌సిటీతోపాటు, నగర శివార్లలో కొన్ని భారీ సెట్లను కూడా రూపొందించారు. తొలి షెడ్యూల్ వాటిలోనే జరుగుతుందట. తర్వాతి షెడ్యూల్ విదేశాలలో ఉంటుందట. ఈ సినిమా అధికారిక ప్రకటనకు సంబంధించిన గ్లింప్స్ ఇప్పటికే సిద్ధమైందని, త్వరలో ఇతర నటీనటుల్ని కూడా పరిచయం చేసే అవకాశం ఉందని చిత్రబృందం చెబుతున్నది. అనవాయితీ ప్రకారం త్వరలోనే ఓ ప్రెస్‌మీట్‌ను కూడా రాజమౌళి పెట్టనున్నారట. వెయ్యికోట్ల బడ్జెట్‌తో రెండు భాగాలుగా ఈ సినిమాను నిర్మాత కె.ఎల్.నారాయణ నిర్మిస్తున్నారు.

Vaasthava Nestham Telugu daily: Printed, Published Edited and Owned by: SYED QAMAR, Village: Adegonv (K), MDL: Ichoda, Dist: Adilabad, State: Telangana, Pin Code: 504307, Printed at AR printers, Village: Adegonv (K), MDL: Ichoda, Dist: Adilabad, State: Telangana, Pin code: 504307, TITLE CODE: