వాస్తవ నేస్తం

తెలుగు దిన పత్రిక

ప్రతి సిరా చుక్కలో - వాస్తవం పక్కా...

సంపుటి : 3 | సంచిక : 48 | శుక్రవారం 13 డిసెంబర్ 2024 | పేజీలు : 8 | వెల : 5/-

Published form Adilabad, Circulated by Hyderabad, Rangareddy, Medak, Sangareddy, Siddipet, Nalgonda, Medchal Malkajgiri

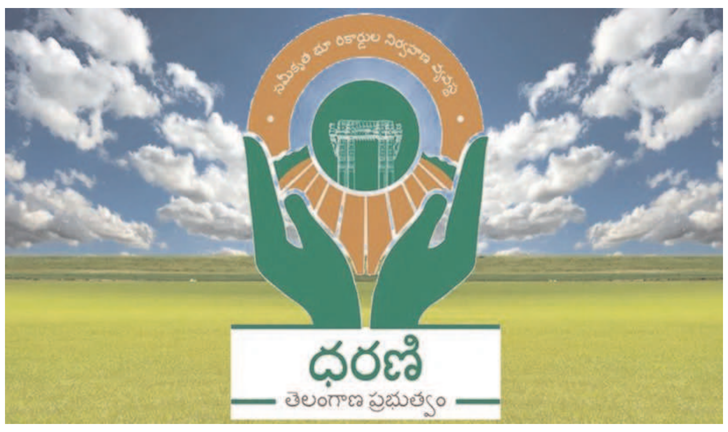

నాలుగు రోజుల పాటు

ధరణి సేవలు బంద్

డేటాబేస్ వర్షన్ అప్‌గ్రేడ్ చేయనున్న నేపథ్యంలో ధరణి సేవలను తాత్కాలికంగా నిలిపివేస్తున్నట్లు అధికారులు ప్రకటన

హైదరాబాద్

రాష్ట్రవ్యాప్తంగా నాలుగు రోజుల పాటు ధరణి పోర్టల్ సేవలు బంద్ కానున్నాయి. డేటాబేస్ వర్షన్ అప్‌గ్రేడ్ చేయనున్న నేపథ్యంలో ధరణి సేవలను తాత్కాలికంగా నిలిపివేస్తున్నట్లు అధికారులు ప్రకటించారు. గురువారం సాయంత్రం 5 గంటల నుంచి అప్‌గ్రేడేషన్ ప్రక్రియ ప్రారంభం కానుంది. ఈ నెల 16వ తేదీ సోమవారం ఉదయానికి ఈ అప్‌గ్రేడేషన్ ప్రక్రియ ముగియనుంది. కాబట్టి ఈ మధ్యకాలంలో ధరణి సేవలు అందుబాటులో ఉండవని అధికారులు ఒక ప్రకటనలో తెలిపారు. నిజానికి గత మూడు రోజుల నుంచే ధరణి సేవల్లో తీవ్ర అంతరాయం ఏర్పడింది. బుధవారం నుంచి ధరణి ఓటీపీలు కూడా రావడం లేదని మీ సేవా నిర్వాహకులు ఫిర్యాదు చేశారు. అంతకంటే ముందు రెండు రోజులు ధరణి పోర్టల్ ద్వారా కేవలం సేల్ డీడ్ మాత్రమే అయ్యాయని చెబుతున్నారు. టీఎం 33, గిఫ్ట్ డీడ్స్ వంటి మాడ్యుల్స్ పనిచేయలేదని అంటున్నారు.

రాష్ట్రాభివృద్ధికి సహకరించండి

- ఢిల్లీకి సీఎం రేవంత్ రెడ్డి..
- కేంద్ర మంత్రులతో కీలక భేటీ..
- ఢిల్లీలో కేంద్రమంత్రి కిషన్ రెడ్డిని కలిసిన సీఎం రేవంత్ రెడ్డి
- ఢిల్లీ పర్యటనలో ఉన్న సీఎం రేవంత్ రెడ్డి
- కిషన్ రెడ్డిని కలిసినప్పుడు సీఎం వెంట కాంగ్రెస్ ఎంపీలు
- వరుసగా కేంద్రమంత్రులను కలుస్తున్న ముఖ్యమంత్రి

హైదరాబాద్

కేంద్రమంత్రి కిషన్ రెడ్డితో తెలంగాణ ముఖ్యమంత్రి రేవంత్ రెడ్డి సమావేశమయ్యారు. ఢిల్లీ పర్యటనలో ఉన్న సీఎం తెలంగాణకు రావాల్సిన నిధులు, ఇతర అభివృద్ధి పనుల నిమిత్తం వరుసగా కేంద్రమంత్రులను కలుస్తున్నారు. ఇందులో భాగంగా సాయంత్రం కిషన్ రెడ్డిని కలిశారు. కిషన్ రెడ్డికి పుష్పగుచ్ఛం ఇచ్చి, శాలువా కప్పారు. రేవంత్ రెడ్డికి కూడా కిషన్ రెడ్డి శాలువా కప్పారు. అనంతరం ఇరువురు కాసేపు వివిధ అంశాలపై మాట్లాడుకున్నారు. ఈ భేటీలో కాంగ్రెస్ ఎంపీలు కూడా పాల్గొన్నారు. సీఎం రేవంత్ రెడ్డి ఆ తర్వాత కేంద్ర విద్యాశాఖ మంత్రి ధర్మేంద్ర ప్రధాన్, ఆ తర్వాత కేంద్ర రోడ్డు రవాణా, రహదారుల శాఖ మంత్రి నితిన్ గడ్కరీతో భేటీ కానున్నారు. ఢిల్లీ పర్యటనలో భాగంగా కాంగ్రెస్ పెద్దలను సీఎం రేవంత్ రెడ్డి కలవనున్నారు. తెలంగాణలో కాంగ్రెస్ ఏడాది పాలనలో సాధించిన రాష్ట్ర ప్రగతిపై ఆయన కాంగ్రెస్ అధిష్ఠానానికి సమగ్ర నివేదిక ఇవ్వనున్నట్లు సమాచారం. హైదరాబాద్‌లోని తన నివాసంలో డిప్యూటీ సీఎం భట్టి విక్రమార్క, మంత్రులు ఉత్తమ్‌కుమార్‌రెడ్డి, శ్రీధర్‌బాబు తదితరులతో మంగళవారం సీఎం చర్చలు జరిపారు. ఈ మేరకు ఏడాది పాలనకు సంబంధించి సమగ్ర నివేదికను రూపొందించినట్లు తెలుస్తోంది. బుధవారం బంధువుల వివాహ వేడుకలో పాల్గొనేందుకు ఆయన రాజస్థాన్ రాష్ట్రం జైపూర్‌కు వెళ్లారు. ఈ సందర్భంగా సీఎంకు విమానాశ్రయంలో ఆ రాష్ట్ర పీసీసీ అధ్యక్షుడు గోవింద్‌సింగ్, సీఎల్పీ నేత తికారం జల్లి, ఎమ్మెల్యే అమిత్ చరణ్‌లు ఘనస్వాగతం పలికారు. వివాహ వేడుకల అనంతరం నేడు సీఎం రేవంత్ రెడ్డి ఢిల్లీ చేరుకున్నారు. ఇవాళ పలువురు కేంద్ర మంత్రులను కలిసి అనంతరం శుక్రవారం నాడు ఢిల్లీ పెద్దలను కలవనున్నారు. ప్రగతి నివేదికలో భాగంగా గ్యారెంటీల అమలుతోపాటు రైతు రుణమాఫీ, సన్నవడ్లకు బోనస్ తదితర పథకాల అమలు, కులగణన వంటి అంశాలను అధిష్ఠానానికి వివరించనున్నారు. ఈ క్రమంలోనే మంత్రివర్గ విస్తరణపైనా అధిష్ఠానం పెద్దలతో చర్చించే అవకాశమున్నట్లు తెలుస్తోంది. మరోవైపు డిప్యూటీ సీఎం భట్టి విక్రమార్క ఇప్పటికే ఢిల్లీ చేరుకున్నారు. సీఎంతో కలిసి పలువురు కేంద్ర - మిగతా3లో

లగచర్ల రైతుకు బేడీపై

సీఎం సీరియస్

- రైతు హీర్యా నాయక్‌ను చికిత్స కోసం సంగారెడ్డి ఆస్పత్రికి బేడీలతో తీసుకెళ్లడంపై సీఎం ఆగ్రహం
- రైతుకు బేడీలు వేసి తీసుకెళ్లాల్సిన అవసరం ఏంటని అధికారులపై సీఎం ఫైర్
- ఘటనపై విచారణ జరిపి పూర్తి నివేదిక సమర్పించాలని ఉన్నతాధికారులకు ఆదేశాలు జారీ

హైదరాబాద్

లగచర్ల రైతుకు బేడీల ఘటనపై ముఖ్యమంత్రి రేవంత్ రెడ్డి సీరియస్ అయ్యారు. రైతు హీర్యా నాయక్‌ను చికిత్స కోసం సంగారెడ్డి ఆస్పత్రికి బేడీలతో తీసుకెళ్లడంపై ఆగ్రహం వ్యక్తం చేశారు. ఈ ఘటనకు సంబంధించి అధికారులను ఆరా తీశారు. రైతుకు బేడీలు వేసి తీసుకెళ్లాల్సిన అవసరం ఏంటని అధికారులపై సీఎం ఫైర్ అయ్యారు. ఘటనపై విచారణ జరిపి పూర్తి నివేదిక సమర్పించాలని ఉన్నతాధికారులకు ఆదేశాలు జారీ చేశారు. ఇలాంటి చర్యలను సహించేదిలేదని - మిగతా3లో

జమిలి ఎన్నికలకు కేంద్ర కేబినెట్ ఆమోదం

- ఈ సమావేశాల్లోనే సభ ముందుకు బిల్లు
- బిల్లు పార్లమెంట్ ఆమోదం పొందడమే తరువాయి
- విస్తృత సంప్రదింపుల కోసం జేపీసీ సిఫార్సు చేసే అవకాశం
- ఈ బిల్లుపై చర్చించేందుకు అన్ని రాష్ట్రాల అసెంబ్లీల స్పీకర్‌లనూ ఆహ్వానించనున్నట్టు సమాచారం.
- 'వన్ నేషన్ వన్ ఎలక్షన్' బిల్ విషయంలో కీలక నిర్ణయం

ఉద్యోగుల సమయపాలనపై

ప్రభుత్వం ప్రత్యేక దృష్టి

- అమలులోకి వచ్చిన ఫేషియల్ రికగ్నేషన్ అటెండెన్స్
- మధ్యాహ్నం 12 గంటలు దాటినా కొందరు ఉద్యోగులు విధులకు హాజరు కాకపోవడంపై మంత్రులు ఆగ్రహం
- ఫేస్ రికగ్నిషన్‌కు సంబంధించి సీఎస్ శాంతి కుమారి ఇప్పటికే ఆదేశాలు జారీ
- ఇకపై ఫేషియల్ రికగ్నేషన్ విధానంపైనే రోజువారి అటెండెన్స్ నమోదు

హైదరాబాద్

తెలంగాణ సచివాలయంలో గురువారం నుంచి ఫేషియల్ రికగ్నేషన్ అటెండెన్స్ అమలులోకి వచ్చింది. మధ్యాహ్నం 12 గంటలు దాటినా కొందరు ఉద్యోగులు విధులకు హాజరు కాకపోవడంపై మంత్రులు ఆగ్రహం వ్యక్తం చేశారు. దీంతో ఉద్యోగుల సమయపాలనపై ప్రభుత్వం దృష్టి పెట్టింది. ఫేస్ రికగ్నిషన్‌కు సంబంధించి సీఎస్ శాంతి కుమారి ఇప్పటికే ఆదేశాలు జారీ చేశారు. ఇకపై - మిగతా3లో

ఛత్తీస్‌గఢ్‌లో భారీ ఎన్‌కౌంటర్

- భద్రతాబలగాలకు, మావోయిస్టులకు మధ్య ఎదురుకాల్పులు
- ఛత్తీస్‌గఢ్ అటవీ ప్రాంతంలో మరోసారి కాల్పుల మోత
- 12 మంది మావోయిస్టులు మృతి
- ఘటనా స్థలంలో భారీగా ఆయుధాల స్వాధీనం

మంత్రివర్గ విస్తరణపై

హైకమాండ్‌దే నిర్ణయం

- భట్టి విక్రమార్క కీలక వ్యాఖ్యలు
- ఢిల్లీలో ఈరోజు రాహుల్ గాంధీని కలవలేదని అన్నారు. తెలంగాణలో ప్రజాపాలన పట్ల 50 శాతానికి పైగా ప్రజలు సంతృప్తిగా ఉన్నారని
- వందశాతం మంది ప్రభుత్వ పాలన పట్ల సంతోషంగా ఉంటారనుకోవడం లేదు
- రైతు భరోసాను సంక్రాంతి నుంచి అమలుచేయనున్నట్లు ఇప్పటికే ప్రకటించాం

ఢిల్లీ

మంత్రివర్గ విస్తరణపై హైకమాండ్ నిర్ణయం తీసుకుంటుందని తెలంగాణ ఉప ముఖ్యమంత్రి మల్లు భట్టి విక్రమార్క కీలక వ్యాఖ్యలు చేశారు. ఢిల్లీ పర్యటనలో బిజీగా ఉన్నారు. తెలంగాణ కాంగ్రెస్ ఎంపీలకు మల్లు భట్టి విక్రమార్క ఇవాళ(గురువారం) ఢిల్లీలో అల్పాహారం ఇచ్చారు. ఈ సందర్భంగా భట్టి విక్రమార్క మాట్లాడుతూ... ఢిల్లీలో ఈరోజు రాహుల్ గాంధీని కలవలేదని అన్నారు. తెలంగాణలో ప్రజాపాలన పట్ల 50 శాతానికి పైగా ప్రజలు సంతృప్తిగా ఉన్నారని మల్లు భట్టి విక్రమార్క చెప్పారు. వందశాతం మంది ప్రభుత్వ పాలన పట్ల సంతోషంగా ఉంటారనుకోవడం లేదని చెప్పారు. - మిగతా3లో

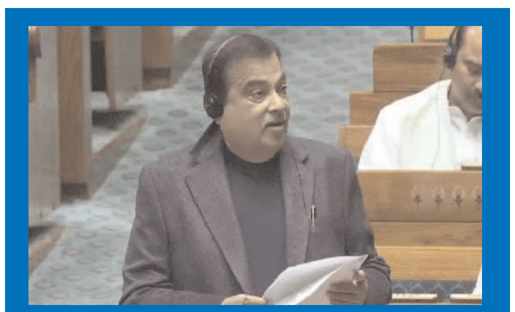

దేశంలో రోజు రోజుకూ యాక్సిడెంట్ల సంఖ్య పెరుగుతుంది

- కేంద్ర రోడ్డు, రవాణా శాఖ మంత్రి నితిన్ గడ్కరీ
- రోడ్డు ప్రమాదాలపై అంతర్జాతీయ సమావేశాల్లో చర్చలు జరిగే సమయంలో తన ముఖాన్ని దాచుకోవాల్సి వస్తోంది
- భారత్‌లో మనుషుల ప్రవర్తన మారాల్సిన అవసరం ఉంది
- సమాజం చాలా మారాలి.. రోడ్డు రూల్‌ను అందరూ గౌరవించాలి
- రోడ్లపై ట్రక్కుల పార్కింగ్ వల్ల ప్రమాదాలు జరుగుతుంది

జమిలి ఎన్నికలకు కేంద్ర కేబినెట్ ఆమోదం

జమిలి ఎన్నికలకు సంబంధించి కీలక ముందడుగు పడింది. దేశవ్యాప్తంగా ఒకేసారి ఎన్నికలు నిర్వహించేందుకు వీలుగా రూపొందించిన 'వన్ నేషన్ వన్ ఎలక్షన్' బిల్లుకు కేంద్ర కేబినెట్ ఆమోద ముద్ర వేసింది. ప్రధాన మంత్రి నరేంద్ర మోదీ అధ్యక్షతన జరిగిన కేంద్ర మంత్రివర్గ సమావేశంలో ఈ బిల్లుకు ఆమోదం లభించింది. ప్రస్తుతం జరుగుతున్న పార్లమెంట్ శీతాకాల సమావేశాల్లో ఈ బిల్లును ప్రవేశపెట్టనున్నట్లు తెలిసింది. బిల్లు పార్లమెంట్ ఆమోదం పొందడమే తరువాయిగా ఉంది.

ఇక ఈ బిల్లును సభలో ప్రవేశపెట్టిన తర్వాత విస్తృత సంప్రదింపుల కోసం జాయింట్ పార్లమెంటరీ కమిటీకి (జేపీసీ) సిఫార్సు చేసే అవకాశం ఉన్నట్టు సంబంధిత వర్గాలు తెలిపాయి. ఈ బిల్లుపై చర్చించేందుకు అన్ని రాష్ట్రాల అసెంబ్లీల స్పీకర్‌లనూ ఆహ్వానించనున్నట్టు సమాచారం. కాగా, జమిలి ఎన్నికల నిర్వహణ సాధ్యాసాధ్యాలపై కేంద్ర ప్రభుత్వం నియమించిన రామ్‌నాథ్ కోవింద్ కమిటీ ఇప్పటికే నివేదిక సమర్పించిన సంగతి తెలిసిందే.

2019లో 73వ స్వాతంత్ర్య దినోత్సవం సందర్భంగా ఒకే దేశం, ఒకే ఎన్నికలు అనే ఆలోచనను ప్రధాని మోదీ తొలిసారిగా ప్రతిపాదించారు. 2024లో స్వాతంత్ర్య దినోత్సవం సందర్భంగా ప్రధాని మోదీ దీనిపై తన అభిప్రాయాన్ని వ్యక్తం చేశారు.

ఒకే దేశం ఒకే ఎన్నికలు ఏంటి?

2019 స్వాతంత్ర్య దినోత్సవం సందర్భంగా ప్రధాని నరేంద్ర మోదీ ఒక దేశం ఒకే ఎన్నికలు అనే అంశాన్ని ప్రస్తావించారు. అప్పటి నుంచి చాలా సందర్భాల్లో 'ఒకే దేశం, ఒకే ఎన్నికలు' అంటూ బీజేపీ మాట్లాడుతోంది. దేశంలోని అన్ని రాష్ట్రాలకు

చెందిన లోక్‌సభ, శాసనసభలకు ఒకేసారి ఎన్నికలు నిర్వహించాలనేది ఈ బిల్లు లక్ష్యం. ప్రస్తుతం ఐదేళ్ల వ్యవధిలో లోక్‌సభ, అసెంబ్లీ ఎన్నికలు జరుగుతున్నాయి. భారత రాజ్యాంగంలో దీనిని ఏర్పాటు చేశారు. దీంతోపాటు వివిధ రాష్ట్రాల శాసనసభల పదవీకాలం వేర్వేరు సమయాల్లో ముగుస్తుంది. దానికగుణంగా ఆయా రాష్ట్రాల్లో అసెంబ్లీ ఎన్నికలు జరుగుతాయి.

పలు రాష్ట్రాల్లో మాత్రం..

కొన్ని రాష్ట్రాల్లో ఒకేసారి అసెంబ్లీ, లోక్‌సభ ఎన్నికలు జరుగుతున్నాయి. వీటిలో అరుణాచల్ ప్రదేశ్, ఆంధ్రప్రదేశ్, ఒడిశా, సిక్కిం వంటి రాష్ట్రాలు ఉన్నాయి. అదే సమయంలో రాజస్థాన్, మధ్యప్రదేశ్, తెలంగాణ, ఛత్తీస్‌గఢ్, మిజోరాం వంటి రాష్ట్రాల్లో లోక్‌సభ ఎన్నికలకు ముందు ఎన్నికలు జరగగా, లోక్‌సభ ఎన్నికలు ముగిసిన ఆరు నెలల్లోనే హర్యానా, జమ్మూ కశ్మీర్‌లో ఎన్నికలు జరిగాయి. ఆ తర్వాత మహారాష్ట్ర, జార?ండ్‌లో కూడా ఎన్నికలు జరిగాయి. ఇప్పుడు ఢిల్లీలో ఎన్నికలు నిర్వహించేందుకు సన్నాహాలు చేస్తున్నారు. అయితే ఇలా ప్రతిసారీ ఎన్నికలు నిర్వహించకుండా దేశం మొత్తం ఒకే సారి ఎన్నికలు నిర్వహించడమే ఈ బిల్లు ఉద్దేశం.

ఏకకాల ఎన్నికలపై ఏర్పాటైన కమిటీ సిఫార్సులు ఏంటి?

ఏకకాల ఎన్నికల సిఫార్సులను రెండు దశల్లో అమలు చేస్తామని కమిటీ తన నివేదికలో పేర్కొంది. తొలి దశలో లోక్‌సభ, అసెంబ్లీ ఎన్నికలు ఒకేసారి జరగనున్నాయి. రెండవ దశలో స్థానిక సంస్థల ఎన్నికలు (పంచాయత్ మరియు మున్సిపాలిటీ) సాధారణ ఎన్నికలు జరిగిన 100 రోజులలోపు నిర్వహించబడతాయి. దీని కింద అన్ని ఎన్నికలకు ఒకే ఓటరు జాబితాను సిద్ధం చేస్తారు. ఇందుకోసం దేశ వ్యాప్తంగా విస్తృత చర్చకు శ్రీకారం చుట్టనున్నారు. ఇంప్లిమెంటేషన్ గ్రూప్ కూడా ఏర్పడుతుంది.

కోవింద్ కమిటీ ఏం చెప్పిందంటే

1951 నుంచి 1967 మధ్య ఏకకాలంలో ఎన్నికలు జరిగాయి

1999లో లా కమిషన్ 170వ నివేదిక ఐదేళ్లలోపు లోక్‌సభ, అన్ని శాసనసభలకు ఎన్నికలను సూచించింది

2015లో పార్లమెంటరీ కమిటీ 79వ నివేదిక రెండు దశల్లో ఒకేసారి ఎన్నికలు నిర్వహించే మార్గాలను సూచించింది.

రామ్ నాథ్ కోవింద్ అధ్యక్షతన జరిగిన అత్యున్నత స్థాయి కమిటీ రాజకీయ పార్టీలు, నిపుణులతో సహా వివిధ వాటాదారులతో విస్తృత సంప్రదింపులు జరిపింది.

దేశంలో ఏకకాలంలో ఎన్నికల నిర్వహణకు విస్తృత మద్దతు లభిస్తున్నట్లు విస్తృతమైన అభిప్రాయాలు ఉన్నాయని వెల్లడించింది

ఛత్తీస్‌గఢ్‌లో భారీ ఎన్‌కౌంటర్

ఛత్తీస్‌గడ్ : ఛత్తీస్‌గఢ్ అటవీ ప్రాంతంలో మరోసారి కాల్పుల మోత మోగింది. దంతెవాడ జిల్లాలో గురువారం భారీ ఎన్‌కౌంటర్ జరిగింది. భద్రతాబలగాలకు, మావోయిస్టులకు మధ్య జరిగిన ఎదురుకాల్పుల్లో 12 మంది మావోయిస్టులు మృతి చెందారు. ఘటనా స్థలంలో భారీగా ఆయుధాలను భద్రతా బలగాలను స్వాధీనం చేసుకున్నారు. దంతెవాడ, నారాయణపూర్ జిల్లాల సరిహద్దు అటవీప్రాంతంలో ఈరోజు ఆపరేషన్ జరిగింది. అబూజ్‌మడ్ అటవీ ప్రాంతంలో ఈ ఎదురుకాల్పులు జరిగాయి. బస్తర్ పరిధిలో 4 జిల్లాల భద్రతా బలగాలు కూంబింగ్‌కు వెళ్లగా.. వారికి మావోయిస్టులు తారసపడ్డారు. దీంతో ఈరోజు తెల్లవారుజాము 3 గంటల నుంచి ఎదురుకాల్పులు కొనసాగుతున్నాయి. కూంబింగ్‌లో డీఆర్‌జీ, ఎస్‌టీఎఫ్, సీఆర్‌పీఎఫ్ బలగాలు పాల్గొన్నాయి.

కాగా.. దేశం నుంచి మావోయిస్టులను ఏరివేయాలని కేంద్రహోంమంత్రి అమిత్‌షా చాలా పట్టుదలతో ఉన్నారు. 2026, మార్చి 31 నాటికి ఆపరేషన్ ఖగార్‌లో భాగంగా ఈ దేశంలో మావోయిస్టు పార్టీ ఉండకూడదన్న అమిత్ షా డెడ్‌లైన్‌తో భద్రతాబలగాలు పెద్దఎత్తున వరుస ఎన్‌కౌంటర్‌లు చేస్తున్నారు. వరుస ఎన్‌కౌంటర్‌లో ఛత్తీస్‌గడ్ దండకారణ్యం యుద్ధ భూమిగా మారింది. ముఖ్యంగా దేశవ్యాప్తంగా గతంలో 18 రాష్ట్రాల్లో ప్రభావం ఉన్న మావోయిస్టులు ప్రస్తుతం ఛత్తీస్‌గఢ్ దండకారణ్యంకే పరిమితమయ్యారు. మావోయిస్టులకు కంచుకోటగా ఉన్న అబూజ్‌మట్ అటవీ ప్రాంతం టార్గెట్‌గా భద్రతా బలగాలు అడుగులు వేస్తున్నాయి. సుమారు లక్షల మంది పారామిలటరీ బలగాలు వరుస ఎన్‌కౌంటర్‌లకు దిగుతున్నారు. దీంతో తెలంగాణ- ఛత్తీస్‌గఢ్ సరిహద్దుల్లో హైఅలర్ట్ వాతావరణం నెలకొంది. ఛత్తీస్‌గఢ్‌లో తీవ్ర అణచివేత ధోరణి ఉండటంతో మావోయిస్టులు

తెలంగాణలోకి వచ్చే అవకాశాలు ఉన్నాయన్న నిఘా వర్గాల సమాచారంతో తెలంగాణ సరిహద్దుల్లో ఆ రాష్ట్ర పోలీసులు అప్రమత్తమయ్యారు. అయితే వరుస ఎన్‌కౌంటర్‌లు మావోయిస్టులకు కోలుకోలేని దెబ్బగా చెప్పుకొచ్చారు. కరోనా సమయంలో అగ్రనేతలు నేలరాలగా, తాజాగా జరుగుతున్న వరుస ఎన్‌కౌంటర్లలో అనేక మంది మావోయిస్టు ముఖ్యనాయకులు ప్రాణాలు కోల్పోయారు.

బీజాపూర్, సుకుమార్,నారాయణపూర్, దంతెవాడ జిల్లాల పరిధిలో పెద్దఎత్తున భద్రతా బలగాలు మోహరించి మావోయిస్టులను ఏరవేసే పనిలో పడ్డాయి. భద్రతాబలగాలకు మావోయిస్టులకు జరుగుతున్న పోరుతో యుద్ధ వాతావరణం కనిపిస్తోంది. ఛత్తీస్‌గఢ్‌లో జరుగుతున్న పరిణామాలతో తెలంగాణ పోలీసులు అప్రమత్తతతో ఉన్నారు. భద్రాద్రి కొత్తగూడెం ఏజెన్సీతో పాటు మొత్తం గోదావరి పరివాహక ప్రాంతాల్లో హైఅలర్ట్ వాతావరణం కనిపిస్తోంది. ఇటీవల తెలంగాణలో రెండు భారీ ఎన్‌కౌంటర్‌లు చోటు చేసుకున్నాయి. సెప్టెంబర్ 5న కరకగూడెం ఎన్‌కౌంటర్, డిసెంబర్ 1న చలపాక ఎన్‌కౌంటర్‌లు జరిగాయి. తెలంగాణలో మావోయిస్టులు ప్రవేశించకుండా కట్టుదిట్టమైన వాతావరణం కనిపిస్తోంది.

ఢిల్లీకి చేరిన మహారాష్ట్ర పంచాయితీ..

క్యాబినెట్ విస్తరణపై కీలక చర్చలు..

ముంబై: మహారాష్ట్ర మంత్రివర్గ కేటాయింపు అంశం ఇప్పుడు దేశ రాజకీయాల్లో హాట్ టాపిక్‌గా మారింది. ముఖ్యమంత్రి పదవి ఆశించి ఉపముఖ్యమంత్రి పదవితో సరిపెట్టుకున్న శివసేన అధినేత ఏక్‌నాథ్ షిండే.. బీజేపీ అధిష్ఠానంపై గుర్రుగా ఉన్నట్లు తెలుస్తోంది. ఈ నేపథ్యంలోనే ఇవాళ(గురువారం) ఢిల్లీలో ప్రధాని నరేంద్ర మోదీ, కేంద్ర హోంమంత్రి అమిత్ షా, పార్టీ అధ్యక్షుడు జేపీ నడ్డా, ఎన్డీయే పెద్దలతో జరిగిన కీలక సమావేశంలో ఏక్‌నాథ్ షిండే పాల్గొనలేదనే ప్రచారం జోరందుకుంది. కాగా, ప్రస్తుతం ఏక్‌నాథ్ షిండే కొన్ని కీలక మంత్రిత్వ శాఖలను ఆశిస్తున్నట్లు తెలుస్తోంది. అందుకు బీజేపీ విముఖత చూపడంతోనే ఆయన ఆగ్రహంగా ఉన్నట్లు సమాచారం. అయితే మహాయుతిలో క్యాబినెట్ విస్తరణపై వివాదం నడుస్తోందన్న ప్రచారాన్ని మహారాష్ట్ర సీఎం ఫడ్నవీస్ కొట్టిపారేశారు. దేశ రాజధాని ఢిల్లీలో ఇవాళ ప్రధాని మోదీ, హోంమంత్రి అమిత్ షా అధ్యక్షతన కీలక సమావేశం జరిగింది. ఈ సమావేశానికి మహారాష్ట్ర ముఖ్యమంత్రి దేవేంద్ర ఫడ్నవీస్, డిప్యూటీ సీఎం, ఎన్సీపీ అధినేత అజిత్ పవార్ హాజరయ్యారు. అయితే క్యాబినెట్ విస్తరణ కోసమే అజిత్ పవార్ ఢిల్లీకి వచ్చారంటూ జరుగుతున్న ప్రచారాన్ని సీఎం ఫడ్నవీస్ ఖండించారు. ఆయన కొన్ని పనుల కారణంగా ఢిల్లీకి వచ్చారని, ఈ మేరకు సమావేశంలో పాల్గొన్నారని చెప్పారు. ప్రచారం జరుగుతున్నట్లుగా మహాయుతిలో ఎలాంటి వివాదాలు లేవంటూ ఆయన చెప్పుకొచ్చారు. షిండే సమావేశానికి హాజరుకాకపోవడానికి క్యాబినెట్ కేటాయింపు ఏమాత్రం కారణం కాదని ఫడ్నవీస్ తేల్చి చెప్పారు. అలా జరుగుతున్న ప్రచారాన్ని కొట్టిపారేశారు. అలాగే ఈ సమావేశంలో క్యాబినెట్ విస్తరణపై ఎలాంటి చర్చలూ జరగలేదని ఫడ్నవీస్ చెప్పారు. క్యాబినెట్ విస్తరణపై బీజేపీ పార్లమెంటరీ బోర్డు, పార్టీ సీనియర్ నాయకత్వం నిర్ణయాలు తీసుకుంటుందని సీఎం ఫడ్నవీస్ తెలిపారు. బీజేపీ కోటా నుంచి మహారాష్ట్ర మంత్రులను ఎంపిక చేసే విషయంలో నిర్ణయం తీసుకోనున్నట్లు ఆయన చెప్పారు. అదే విధంగా ఎన్సీపీ, శివసేన తమతమ అభ్యర్థుల పేర్లను నిర్ణయిస్తాయని ఫడ్నవీస్ చెప్పుకొచ్చారు. మంత్రివర్గ విస్తరణకు సంబంధించిన ఫార్ములాపై ఇప్పటికే నిర్ణయం తీసుకున్నట్లు ఆయన వెల్లడించారు. అయితే ఢిల్లీలో అమిత్ షా, జేపీ నడ్డాతో జరిగిన సమావేశానికి ఏక్‌నాథ్ షిండే హాజరుకాకపోవడం,

సీఎం ఫడ్నవీస్, డిప్యూటీ సీఎం అజిత్ పవార్ వెంట ఆయన దేశ రాజధానికి రాకపోవడం పలు అనుమానాలకు తావిస్తోంది. మహాయుతి మిత్రపక్షాలతో మహారాష్ట్ర మంత్రిత్వ శాఖల పంపిణీకి సంబంధించి బీజేపీ అధిష్ఠానంతో చర్చలు జరిపేందుకే ఫడ్నవీస్ డిసెంబర్ 11న ఢిల్లీ చేరుకున్నారని ప్రచారం జరిగింది. అయితే శివసేన అధినేత ఏక్‌నాథ్ షిండే ఈ సమావేశానికి గైర్హాజరయ్యారు. షిండే కీలక మంత్రి పదవులు ఆశిస్తున్నారని, అందుకు బీజేపీ ఒప్పుకోలేదని తెలుస్తోంది. ఈ నేపథ్యంలో ఆయన ఆగ్రహంగా ఉన్నట్లు తెలుస్తోంది. శివసేనకు పట్టణాభివృద్ధి వంటి ఒక్క ప్రధాన మంత్రిత్వ శాఖనే కేటాయించడంపై ఆయన అసంతృప్తిగా ఉన్నట్లు షిండే సన్నిహితులు చెబుతున్నారు. షిండే హోంశాఖ కావాలని పట్టుపడుతున్నారు. కానీ అది ఇచ్చేందుకు సిద్ధంగా లేమని బీజేపీ బహిరంగంగానే చెప్పేసింది. అలాగే రెవెన్యూ, పబ్లిక్ వర్క్స్, హౌసింగ్, పరిశ్రమ వంటి పెద్దపెద్ద మంత్రిత్వ శాఖలను షిండే ఆశిస్తున్నట్లు తెలుస్తోంది.

దేశంలో రోజు రోజుకూ యాక్సిడెంట్ల సంఖ్య పెరుగుతుంది

న్యూఢిల్లీ: దేశంలో రోజు రోజుకూ యాక్సిడెంట్ల సంఖ్య పెరుగుతున్నట్లు కేంద్ర రోడ్డు, రవాణా శాఖ మంత్రి నితిన్ గడ్కరీ తెలిపారు. ప్రమాదాల నివారణపై లోక్‌సభలో సమాధానం ఇస్తూ ఆయన ఈ వ్యాఖ్యలు చేశారు. విదేశాల్లో జరిగే సమావేశాలకు వెళ్లిన సమయంలో.. రోడ్డు ప్రమాదాలపై చర్చ జరుగుతున్నప్పుడు.. తన ముఖాన్ని దాచుకునేందుకు ప్రయత్నిస్తానని మంత్రి పేర్కొన్నారు. తొలి సారి కేంద్ర రోడ్డు రవాణా, హైవే శాఖ మంత్రిగా ప్రమాణ స్వీకారం చేసిన సమయంలో .. ప్రమాదాలను 50 శాతం వరకు తగ్గించేందుకు టార్గెట్ పెట్టుకున్నానని, కానీ ప్రమాదాలను తగ్గించడం కాదు కదా, వాటి సంఖ్య పెరుగుతోందని చెప్పడానికి సిగ్గుపడడం లేదని మంత్రి తెలిపారు. రోడ్డు ప్రమాదాలపై అంతర్జాతీయ సమావేశాల్లో చర్చలు జరిగే సమయంలో తన ముఖాన్ని దాచుకోవాల్సి వస్తోందని మంత్రి చెప్పారు. ప్రశ్నోత్తరాల సమయంలో ఓ సప్లిమెంటరీ ప్రశ్నకు బదులిస్తూ.. భారత్‌లో మనుషుల ప్రవర్తన మారాల్సిన అవసరం ఉందని అన్నారు. సమాజం చాలా మారాలని, రోడ్డు రూల్‌ను అందరూ గౌరవించాలన్నారు. కొన్నేళ్ల క్రితం ఫ్యామిలీతో ప్రయాణిస్తున్న సమయంలో తన వాహనానికి యాక్సిడెంట్ జరిగిందని, అప్పుడు చాలా రోజులు ఆస్పత్రిలో చికిత్స తీసుకున్నట్లు గుర్తు చేశారు. ప్రమాదాలపై వ్యక్తిగత అనుభవం ఉన్నట్లు మంత్రి వెల్లడించారు.

రోడ్లపై ట్రక్కుల పార్కింగ్ వల్ల ప్రమాదాలు జరుగుతున్నట్లు మంత్రి చెప్పారు. చాలా వరకు ట్రక్కులు లేన్ డిసిప్లేన్ పాటించడం లేదన్నారు. బస్సు బాడీని తయారు చేసే విషయంలో అంతర్జాతీయ ప్రమాణాలను పాటించాలన్నారు. బస్సు విండో దగ్గర సుత్తె ఉండాలని, ఎందుకంటే ప్రమాదం జరిగిన సమయంలో దాని ద్వారా తప్పించుకోవచ్చు అన్నారు.

దేశంలో ప్రతి ఏడాది రోడ్డు ప్రమాదాల వల్ల సుమారు 1.78 లక్షల మంది మరణిస్తున్నట్లు చెప్పారు. దీంట్లో 60 శాతం మంది బాధితులు 18 నుంచి 34 ఏళ్ల మధ్య వయసు వారున్నారు. ప్రమాదాల జాబితాలో ఉత్తరప్రదేశ్ లీడింగ్‌లో ఉన్నది. నగరాల్లో ఢిల్లీ అగ్రస్థానంలో ఉన్నది. యూపీలో రోడ్డు ప్రమాదాల వల్ల ప్రతి ఏడాది 23 వేల మంది మరణిస్తున్నారు. అంటే సుమారు 13.7 శాతం అన్నమాట. ఆ తర్వాత జాబితాలో తమిళనాడు ఉన్నది. తమిళనాడులో ప్రతి ఏడాది 18 వేల మంది మరణిస్తున్నారు. ఇది మొత్తంలో 10.6 శాతం.

మహారాష్ట్రలో ప్రతి ఏడాది 15 వేల మంది ప్రాణాలు కోల్పోతున్నారు. ఆ తర్వాత మధ్యప్రదేశ్(13వేలు) ఉన్నది. ఢిల్లీ సిటీలో ప్రతి ఏడాది 1400 మంది మరణిస్తున్నారు. బెంగుళూరు రెండో స్థానంలో ఉన్నది ఆ సిటీలో 915 మంది ప్రాణాలు కోల్పోతున్నారు. జైపూర్‌లో ఏడాదికి 850 మంది మరణిస్తున్నారు. అత్యంత సులువుగా డ్రైవింగ్ లైసెన్సు దొరికే దేశం మనదే అని చెప్పడానికి సంకోచించడం లేదన్నారు. కానీ జనాల్లో డ్రైవింగ్ సెన్స్ లేదన్నారు.

మళ్లీ అధికారంలోకి వస్తే..

ప్రతి మహిళకు రూ.2,100 : కేజ్రీవాల్

ఢిల్లీ అసెంబ్లీ ఎన్నికలు దగ్గరపడుతుండటంతో అధికార ఆమ్ ఆద్మీ పార్టీ దూకుడు పెంచింది. ఓటర్లను ఆకట్టుకునేందుకు అనేక హామీలు ప్రకటిస్తోంది. ఇప్పటికే ఆటో డ్రైవర్లకు ఐదు కీలక హామీలు ఇచ్చిన విషయం తెలిసిందే. తాజాగా మహిళలకు ఆమ్ ఆద్మీ పార్టీ గుడ్ న్యూస్ చెప్పింది. వచ్చే ఎన్నికల్లో ఆప్‌ను గెలిపిస్తే 18 ఏళ్లు పైబడిన ప్రతి మహిళకూ నెలకు రూ.2,100 అందజేస్తామని ఆప్ అధినేత అరవింద్ కేజ్రీవాల్ ప్రకటించారు. గురువారం సీఎం అతిశీతో కలిసి ఓ కార్యక్రమంలో పాల్గొన్న కేజ్రీవాల్ మాట్లాడుతూ.. 'ప్రతి మహిళకు రూ.1,000 ఇస్తామని గతంలో హామీ ఇచ్చాము. అయితే, కొంతమంది మహిళలు నా వద్దకు వచ్చి ద్రవ్యోల్బణం కారణంగా రూ.1,000 సరిపోవడం లేదని చెప్పారు. అందుకే వారి అభ్యర్థన మేరకు 18 ఏళ్లు పైబడిన మహిళలందరికీ నెలకు రూ.2,100 ఇస్తాం' అని కేజ్రీవాల్ హామీ ఇచ్చారు. నేరుగా మహిళల బ్యాంకు ఖాతాలోకే ఈ మొత్తాన్ని జమ చేయనున్నట్లు వెల్లడించారు.

సోరస్, అదానీ అంశాలపై లోక్‌సభలో గందరగోళం

న్యూఢిల్లీ: లోక్‌సభలో ఇవాళ కూడా గందరగోళం నెలకొన్నది. సభ ప్రారంభమైన క్షణం నుంచి అధికార, విపక్ష ఎంపీలు ఆందోళన చేపట్టారు. దీంతో సభను మధ్యాహ్నం ఒంటి గంట వరకు వాయిదా వేశారు. ఆ తర్వాత మరోసారి 2 గంటల వరకు వాయిదా వేశారు. అమెరికా వ్యాపారవేత్త జార్జ్ సోరస్‌తో కాంగ్రెస్ పార్టీకి లింకు ఉన్నట్లు బీజేపీ ఆరోపించగా, అదానీ అంశంపై చర్చ చేపట్టాలని కాంగ్రెస్ పార్టీ డిమాండ్ చేసింది. ఇరు వైపుల సభ్యుల నినాదాలతో సభ హోరెత్తింది. ప్రశ్నోత్తరాల సమయం పూర్తి అయిన తర్వాత.. జీరో అవర్‌లో ప్రతిష్టంభన మొదలైంది. ఎంపీ జ్యోతిమణి మాట్లాడుతూ.. ఓ వ్యాపారవేత్తకు, బీజేపీకి లింకులు ఉన్నట్లు ఆరోపించారు. అయితే ఆ వ్యాపారవేత్త పేరును రికార్డుల్లో చేర్చడం లేదని ప్రభుత్వం తెలిపింది. దీంతో విపక్ష సభ్యులు ఆందోళన ఉధృతం చేశారు. కాంగ్రెస్ నేతలకు, జార్జ్ సోరస్‌కు లింకులు ఉన్నట్లు బీజేపీ నేత నిశీకాంత్ దూబే ఆరోపించారు. ఇండియాను నిర్వీర్యం చేసేందుకు సోరస్, కాంగ్రెస్ కలిసి పనిచేస్తోందని విమర్శించారు. దీంతో కాంగ్రెస్ సభ్యులు వెల్‌లోకి దూసుకెళ్లారు. బీజేపీకి వ్యతిరేకంగా నినాదాలు చేశారు. తొలుత ఒంటి గంట, ఆ తర్వాత రెండు గంటల వరకు సభను వాయిదావేశారు.

ట్రంప్ బాధ్యతల స్వీకరణ కార్యక్రమానికి

చైనా అధ్యక్షుడికి ఆహ్వానం

అమెరికా అధ్యక్ష ఎన్నికల్లో రిపబ్లికన్ పార్టీ అభ్యర్థి, మాజీ అధ్యక్షుడు డొనాల్డ్ ట్రంప్ ఘన విజయం సాధించిన విషయం తెలిసిందే. వచ్చే ఏడాది జనవరి 20న అగ్రరాజ్యానికి 47వ అధ్యక్షుడిగా ట్రంప్ బాధ్యతలు చేపట్టబోతున్నారు. ఈ కార్యక్రమానికి ప్రపంచ దేశాధినేతలు హాజరుకానున్నారు. ఈ మేరకు ఇప్పటికే ఆహ్వానాలు కూడా పంపుతున్నట్లు తెలిసింది. ఈ క్రమంలోనే చైనా అధ్యక్షుడు షీ జిన్‌పింగ్‌కు కూడా ఆహ్వానం పంపినట్లు తెలిసింది. ట్రంప్ అధ్యక్ష బాధ్యతల స్వీకరణ కార్యక్రమానికి రావాల్సిందిగా జిన్‌పింగ్‌ను ఆహ్వానించినట్లు సమాచారం. నవంబర్‌లోనే ఆహ్వానం పంపినట్లు సంబంధిత వర్గాలను ఊటంకిస్తూ అంతర్జాతీయ మీడియా పేర్కొంటోంది. అయితే, ఈ వార్తలపై వాషింగ్టన్‌లోని చైనా రాయబార కార్యాలయం ఇప్పటి వరకూ స్పందించలేదు. ఇదిలా ఉండగా.. చైనా అధ్యక్షుడు జిన్‌పింగ్‌తో తనకు మంచి సంబంధాలు ఉన్నాయని ట్రంప్ ఇటీవలే ఓ ఇంటర్వ్యూలో వెల్లడించిన విషయం తెలిసిందే.

కాంగ్రెస్‌ను చంపేస్తారా.. జాతీయ నాయకులపై జగ్గారెడ్డి ఫైర్

కాంగ్రెస్ జాతీయ నాయకులపై టీపీసీసీ వర్కింగ్ ప్రెసిడెంట్ జగ్గారెడ్డి తీవ్ర ఆగ్రహం వ్యక్తం చేశారు. ఏఐసీసీ నాయకుల తీరుపై ఆయన మండిపడ్డారు. ఏఐసీసీ కార్యదర్శి విష్ణుతో పాటు రాష్ట్ర వ్యవహారాల ఇన్‌ఛార్జ్ దీపాదాస్ మున్షీ వ్యవహారం సరిగ్గా లేదని జగ్గారెడ్డి తెలిపారు. తెలంగాణలో కాంగ్రెస్‌ను చంపేస్తారా అంటూ తీవ్రస్థాయిలో ధ్వజమెత్తారు. అసలు ఏఐసీసీ కార్యదర్శి విష్ణు, ఇన్‌ఛార్జ్ దీపాదాస్ మున్షీ రాష్ట్రంలో ఉన్నారా.. వేరే రాష్ట్రానికి వెళ్లిపోయారా అని ప్రశ్నించారు. అధికార పార్టీ అంటే ఎలా ఉండాలి.. ఇలాగేనా అధికార పార్టీ ఉండే తీరు అంటూ ఆగ్రహం వ్యక్తం చేశారు. అసలు ఏం చేస్తున్నారో మీకైనా అర్థమవుతోందా అని మండిపడ్డారు. తెలంగాణలో నామినేటెడ్ పోస్టులతో పాటు పార్టీ పదవుల కేటాయింపుపై ఆయన ఆగ్రహం వ్యక్తం చేసినట్లు తెలుస్తోంది. రాష్ట్రంలో కీలక నేతలైన తమకు తెలియకుండా నియామకాలు జరుగుతుండటంపై జగ్గారెడ్డి ఫైర్ అయినట్లు తెలుస్తోంది.

పదవుల పంపకంపై..

పార్టీలో పదవులు, ప్రభుత్వంలో నామినేటెడ్ పోస్టులకు సంబంధించి స్థానిక నేతలకు సరైన సమాచారం ఉండకపోవడంపై జగ్గారెడ్డి ఏఐసీసీ నేతలపై ఆగ్రహం వ్యక్తం చేశారు. తమతో ఎలాంటి చర్చలు జరపకుండానే పేర్లు ప్రకటిస్తున్నారని జగ్గారెడ్డి తెలిపారు. తమకు తెలియకుండా కొత్తవారిని పదవుల కోసం సిఫార్సు చేస్తున్నారని, అధిష్టానం ఫైనల్ చేసిన తర్వాత తమకు తెలుస్తోందన్నారు. ఇలాచేస్తే కాంగ్రెస్ పార్టీ మనుగడ తెలంగాణ కష్టమవుతుందన్నారు. తెలంగాణలో పార్టీని చంపేయాలనే లక్ష్యంతో కొందరు నేతలు పనిచేస్తున్నట్లు ఆరోపించారు. ఏఐసీసీ నేతలపై జగ్గారెడ్డి వ్యాఖ్యలు తీవ్ర కలకలం రేపుతున్నాయి. జగ్గారెడ్డికి ఆగ్రహం తెప్పించేలా ఎలాంటి నియామకాలు చేపట్టారనే విషయంపై స్పష్టత రావాల్సిఉంది. గతంలోనూ పార్టీలో కొందరు నాయకుల తీరుపై జగ్గారెడ్డి బహిరంగంగా విమర్శలు గుప్పించిన విషయం తెలిసిందే. పార్టీలో ఏవైనా సమస్యలు ఉంటే వాటిని బహిరంగంగానే జగ్గారెడ్డి చెబుతుంటారు. దీనిలో భాగంగా ఏఐసీసీ నేతలపై జగ్గారెడ్డి చేసిన వ్యాఖ్యలు ప్రస్తుతం సంచలనంగా మారాయి.

ముక్కుసూటిగా

ఏ విషయానైన్నా జగ్గారెడ్డి ముక్కుసూటిగా చెబుతారనే పేరుంది. సొంత పార్టీ నేతలపై అప్పుడప్పుడు జగ్గారెడ్డి ఆగ్రహం వ్యక్తం చేస్తుంటారు. అవతలివారి స్థాయిని పక్కనపెట్టి మరీ విమర్శలు చేస్తుంటారు. పార్టీపై విపక్షాలు విమర్శలు గుప్పించినా ధీటుగా సమాధానం ఇస్తుంటారు. ప్రస్తుతం సొంత పార్టీ నేతలపైనే ఆయన విమర్శలు గుప్పించారు. ముఖ్యంగా పార్టీ పదవులు, నామినేటెడ్ పోస్టుల నియామకంలో ఎప్పటినుంచో కాంగ్రెస్ పార్టీ కోసం కష్టపడుతున్నవారికి దక్కడం లేదదంటూ జగ్గారెడ్డి ఆవేదన వ్యక్తం చేశారు. ఇప్పటికైనా ఏఐసీసీ కార్యదర్శి విష్ణు, ఇన్‌ఛార్జ్ దీపాదాస్ మున్షీ తమ పనితీరు మార్చుకోవాలని జగ్గారెడ్డి హితవు పలికారు.

లగచర్ల రైతుకు బేడీపై సీఎం రేవంత్ సీరియస్

-మొదటిపేజీ తరువాయి

రేవంత్ రెడ్డి హెచ్చరించారు.

వికారాబాద్ జిల్లా కొడంగల్ నియోజకవర్గం దుద్యాల మండలం లగచర్ల, పోలేపల్లిలో ఇండస్ట్రియల్ కారిడార్ ఏర్పాటుపై ప్రజాభిప్రాయ సేకరణ కోసం వెళ్లిన జిల్లా కలెక్టర్ ప్రతీక్ జైన్‌పై గ్రామస్తులు దాడికి పాల్పడం సంచలనంగా మారింది. ఈ ఘటనలో బీఆర్ఎస్ మాజీ ఎమ్మెల్యే పట్నం నరేందర్ రెడ్డి, ప్రధాన నిందితుడు సురేష్‌ను పోలీసులు అదుపులోకి తీసుకున్న విషయం తెలిసిందే. అలాగే కలెక్టర్‌పై దాడికి పాల్పడిన కొందరు లగచర్ల రైతులను కూడా పోలీసులు అరెస్ట్ చేశారు. వారిలో రైతు హీర్యానాయక్ ఒకరు. ఈ రైతు ప్రస్తుతం కంది సెంట్రల్ జైలులో ఉన్నాడు. అయితే గత రాత్రి(బుధవారం) హీర్యాకు ఛాతిలో నొప్పి రావడంతో అతడిని జైలు అధికారులు సంగారెడ్డి ప్రభుత్వాస్పత్రికి తరలించారు. ఈరోజు కూడా మరోసారి వైద్య పరీక్షల నిమిత్తం హీర్యానాయక్‌ను సంగారెడ్డి జనరల్ ఆస్పత్రికి జైలు అధికారులు తీసుకొచ్చారు. అయితే ఆస్పత్రికి

తీసుకువస్తున్న సమయంలో హీర్యా నాయక్ చేతికి బేడీలు ఉన్నాయి. బేడీలతోనే హీర్యానాయక్‌ను పోలీసులు సంగారెడ్డి ఆస్పత్రికి తీసుకొచ్చారు. అంతేకాకుండా బేడీలతో రైతుకు చికిత్స అందజేశారు. ఇప్పుడు ఇది రచ్చకు దారి తీసింది. రైతును బేడీలతో ఎలా తీసుకువస్తారంటూ పలువురు అభ్యంతరం వ్యక్తం చేశారు. ఈ బేడీల అంశం ముఖ్యమంత్రి రేవంత్ రెడ్డి దృష్టికి చేరడంతో సీఎం సీరియస్ అయ్యారు. వెంటనే విచారణ జరిపి నివేదిక ఇవ్వాల్సిందిగా అధికారులను సీఎం రేవంత్ రెడ్డి ఆదేశించారు.

హీర్యా నాయక్ ఆరోగ్య పరిస్థితిపై

హీర్యా నాయక్ ఆరోగ్య పరిస్థితిపై సంగారెడ్డి జిల్లా ఆస్పత్రి సూపరింటెండెంట్ అనిల్ మీడియాతో మాట్లాడుతూ.. హిర్యనాయక్‌కి రాత్రి ఛాతిలో నొప్పి రావడంతో కంది జైల్ ఆస్పత్రికి తీసుకువచ్చారు రాత్రే ఈసీజీ తీశాం నార్మల్‌గా ఉందని అన్నారు. ఈరోజు ఉదయం మళ్లీ కొన్ని చెక్ అప్‌ల కోసం ఆస్పత్రికి రమ్మని చెప్పమన్నారు. ఉదయం కూడా 2డీ ఈకో, ఈసీజీతో పాటు మిగతా కొన్ని పరీక్షలు చేశామని.. అన్ని నార్మల్‌గానే ఉన్నాయన్నారు. కార్డియాక్‌వలుషేన్ కోసం గాంధీకి రెఫర్ చేశామని.. ప్రస్తుతం వీర్యనాయక్ స్టేబుల్ గానే ఉన్నారని చెప్పారు.. అయిన కూడా సేఫ్ సైడ్ కోసం, కార్డియాలజిస్ట్ ఒపీనియన్ కోసం గాంధీకి రిఫర్ చేశామని అన్నారు. ఇప్పటి వరకు తాము చేసిన ఈసీజీ,2డీ ఈకో టెస్టులో అన్ని నార్మల్ గానే ఉన్నాయని ఆస్పత్రి సూపరింటెండెంట్ అనిల్ తెలిపారు.

బీజేపీకి ఏమాత్రం చిత్తశుద్ధి ఉన్నా.. తక్షణమే బయ్యారంలో ఉక్కు పరిశ్రమ ఏర్పాటు చేయాలి

హైదరాబాద్: బయ్యారం ఉక్కు-తెలంగాణ హక్కు అంటూ తెలంగాణ ఉద్యమ సమయం నుంచి కేసీఆర్ నాయకత్వంలో పోరాటం చేస్తున్నాం ఎమ్మెల్సీ కవిత అన్నారు. 2013లోనే బయ్యారంలో ఉక్కు పరిశ్రమ ఏర్పాటు చేయాలని నాటి ప్రధాని మన్మోహన్ సింగ్‌కు కేసీఆర్ లేఖ రాశారని గుర్తుచేశారు. బయ్యారంలో లక్షా 41 వేలకు పైగా ఎకరాల్లో 300 మిలియన్ టన్నులకుపైగా ఐరన్ ఓర్ నిల్వలు ఉన్నాయని చెనప్పారు. అక్కడ ఉక్కు పరిశ్రమ వస్తే స్థానికంగా ఉపాధి అవకాశాలు, ఉద్యోగాలు పెరుగుతాయి అన్నది కేసీఆర్ ఆలోచన అని తెలిపారు. బయ్యారంలో ఉక్కు పరిశ్రమ ఏర్పాటు చేయాలని రాష్ట్ర విభజన చట్టంలో ఉందని, కేంద్రంలో ఏ పార్టీ అధికారంలో ఉన్నా చట్టాన్ని మాత్రం అమలు చేయాల్సిందేనని స్పష్టం చేశారు. కేంద్రంలో పదేండ్లకు పైగా అధికారంలో ఉన్న బీజేపీ హామీని అమలు చేయడం లేదన్నారు. కేసీఆర్ ముఖ్యమంత్రిగా ఉన్న సమయంలో అనేక సందర్భాల్లో కేంద్ర ప్రభుత్వంపై ఒత్తిడి తీసుకొచ్చారని వెల్లడించారు. ఐరన్ ఓర్ నాణ్యత నేపథ్యంలో ఉక్కు పరిశ్రమ సాధ్యం కాదని బీజేపీ ప్రభుత్వం సాకు చూపిస్తున్నదని విమర్శించారు. ఇక్కడ ప్లాంట్ ఏర్పాటు సాధ్యం కావడానికి అవసరమైన మరో 100 మిలియన్ టన్నుల ఐరన్ ఓర్‌ను ఛత్తీస్‌గఢ్ నుంచి తీసుకువచ్చేందుకు కూడా ఆ రాష్ట్ర ప్రభుత్వంతో కేసీఆర్ మాట్లాడారని చెప్పారు. బీజేపీకి తెలంగాణ పట్ల ఏ మాత్రం చిత్తశుద్ధి, ప్రేమ ఉన్నా

తక్షణమే బయ్యారంలో ఉక్కు పరిశ్రమను ఏర్పాటు చేయాలని డిమాండ్ చేశారు. ఉక్కు పరిశ్రమ ఏర్పాటు కాదని పార్లమెంటు సాక్షిగా తెలంగాణకు చెందిన కేంద్ర మంత్రి కిషన్ రెడ్డి ప్రకటించడం బాధాకరమన్నారు. రాష్ట్రం నుంచి ఎనిమిది మంది బీజేపీ ఎంపీలను గెలిపిస్తే ఒక్కరు కూడా స్పందించకపోవడం శోచనీయమని విమర్శించారు. ప్రస్తుత మంత్రి పొంగులేటి శ్రీనివాస్‌రెడ్డి గతంలో ఎంపీగా ఉన్న సమయంలో ఉక్కు పరిశ్రమ కోసం డిమాండ్ చేశారని, ఇప్పుడు మాత్రం మాట్లాడటం లేదని చెప్పారు. బీజేపీ ప్రభుత్వంపై రాష్ట్రంలోని కాంగ్రెస్ ప్రభుత్వం ఒత్తిడి తెచ్చి ఉక్కు పరిశ్రమ ఏర్పాటు చేయించాలన్నారు.

కష్టాల కడలిలో కస్తూర్బా గాంధీ బాలికల విద్యాలయాలు: ఎమ్మెల్సీ కవిత

హైదరాబాద్: విద్యాలయాల్లో వసతులు కల్పించడంలో రేవంత్ సర్కార్ విఫలమైందని ఎమ్మెల్సీ కవిత విమర్శించారు. కష్టాల కడలిలో కస్తూర్బా గాంధీ బాలికల విద్యాలయలు కొట్టుమిట్టాడుతున్నాయని ఆగ్రహం వ్యక్తం చేశారు. జగిత్యాల జిల్లాలో కస్తూర్బా గాంధీ బాలికల పాఠశాలలో విద్యార్థినులు దుప్పట్లు లేక చలికి వణికిపోతూ నేలపైనే నిద్రిస్తున్నారని, చన్నీటితో స్నానం చేస్తున్నారన్నారు. ఇది ప్రభుత్వ చేతగానితనానికి, అసమర్థతకు నిదర్శనమని మండిపడ్డారు. కేవలం జగిత్యాల జిల్లాలోనే కాదు రాష్ట్రవ్యాప్తంగా అన్ని పాఠశాలల్లో ఇదే రకమైన పరిస్థితులు ఉన్నాయని చెప్పడంలో సందేహం లేదన్నారు. ఆడబిడ్డలు చదువుతున్న పాఠశాల్లో అన్ని వసతులు కల్పించాలని, తగిన విధంగా ప్రభుత్వం తక్షణ చర్యలు తీసుకోవాలని డిమాండ్ చేశారు. బుధవారం ఉదయం సారంగాపూర్ కస్తూర్బా విద్యాలయంలో తొమ్మిది మంది విద్యార్థినులు అస్వస్థత చెందగా, అందులో ముగ్గురిని స్థానిక దవాఖానకు, మరో ఆరుగురిని జగిత్యాల ప్రభుత్వ దవాఖానకు తీసుకెళ్లారు. చికిత్స అనంతరం కోలుకోవడంతో సాయంత్రం ఇండ్లకు పంపించిన విషయం తెలిసిందే. మంగళవారం వికారాబాద్ జిల్లా తాండూరు గిరిజన బాలికల హాస్టల్‌లో ఫుడ్ పాయిజన్ జరిగింది. దీంతో 15 మంది విద్యార్థినులు దవాఖానలో చేరారు.

సౌందర్య బంగ్లా చుట్టూనే మంచు వారి లొల్లి

హైదరాబాద్ : మంచు మనోజు కుటుంబలో ఆస్తుల చిచ్చి రచ్చకెక్కింది. గతంలో ఇంట్లోనే ఉన్న ఈ వివాదాలు ఇప్పుడు వీధికెక్కాయి. ముఖ్యంగా మంచు మనోజ్, మోహన్ బాబు లమధ్య ఈ వివాదం తారాస్థాయికి చేరుకుంది. టాలీవుడ్ ఇండస్ట్రీలో మోహన్ బాబకు ప్రత్యేక గుర్తింపు ఉంది. నటుడిగా, క్యారెక్టర్ ఆర్టిస్టుగా ఎన్నో సినిమాల్లో నటించిన ఆయన రియల్ లైఫ్ లోనూ రాజకీయాల్లో ప్రవేశించారు. పలు సందర్భాల్లో మోహన్ బాబు తన ఫ్యామిలీ గురించి గొప్పగా చెప్పుకునేవారు. తమ కుటుంబం క్రమశిక్షణకు మారుపేరు అనుకునేవారు. కానీ ఇప్పుడు ఆయన కుమారుడు మంచు మనోజ్ తో గొడవలు రావడంతో ఆయన దీనిని తీవ్ర అవమానంగా ఫీలవుతున్నారు. తాజాగా మోహన్ బాబు నివాసం ఉంటున్న వద్దకు మంచు మనోజ్ బౌన్సర్లతో కలిసి వెళ్లారు. ఈ క్రమంలో మోహన్ బాబు నియంత్రణ కోల్పోయి మీడియాపై దాడి చేయడం కలకలం రేపింది. ఈ నేపథ్యంలో అసలు గొడవ ఎందుకు జరుగుతోంది? దేని కోసం మోహన్ బాబు, మంచు మనోజ్ మధ్య వాగ్వాదం ఏర్పడుతుంది? అనే వివరాల్లోకి వెళితే..మంచు మనోజు కుటుంబలో ఆస్తుల చిచ్చి రచ్చకెక్కింది. గతంలో ఇంట్లోనే ఉన్న ఈ వివాదాలు ఇప్పుడు వీధికెక్కాయి. ముఖ్యంగా మంచు మనోజ్, మోహన్ బాబు లమధ్య ఈ వివాదం తారాస్థాయికి చేరుకుంది. ప్రస్తుతం మోహన్ బాబు శంషాబాద్ శివారులోని జల్ పల్లిలోని ఓ లగ్జరీ ఫాంహౌజ్ లో ఉంటున్నారు. అయితే ఈ వివాదం అంతా ఈ బంగ్లా చుట్టేనని అర్థమవుతోంది. మోహన్ బాబుకు చెందిన ఇది తనకే కావాలని మంచు మనోజ్ పట్టుబడుడుతున్నాడు. కానీ అలా కుదరదని మోహన్ బాబు అంటున్నాడు. అయితే ఈ బంగ్లా గురించి తెలిస్తే ఆశ్చర్యపోతారు. ఎందుకంటే ఇది దివంగత నటి సౌందర్యకు చెందినది. ఆమెకు చెందిన దీనిని మోహన్ బాబు సొంతం చేసుకున్నారు. సౌందర్య చనిపోయిన తరువాత ఆమె కుటుంబ సభ్యులు దీనిని మోహన్ బాబుకు విక్రయించారని కొందరు చెబుతున్నారు. కానీ అక్రమంగా తీసుకున్నారని మరికొందరు వాదిస్తున్నారు. కానీ నిజమేంటో తెలియాల్సి ఉంది. అయితే ఈ ఫాం హస్ విలువ రూ.100 కోట్లు ఉంటుందని సమాచారం. అంతేకాకుండా ఇది లగ్జరీ లెవల్లో ఉండడంతో దీనిని సొంతం చేసుకోవాలని మంచ మనోజ్ పట్టుబడుతున్నాడు. కానీ మోహన్ బాబు మాత్రం తనకున్న ముగ్గురి సంతానానికి సమానంగా ఆస్తులు ప్రకటిస్తానని చెప్పారు. మోహన్ బాబుకు విష్ణుతో పాటు మనోజ్ కుమారులు ఉండుగా కూతురు లక్ష్మి ఉన్నారు. అయితే ఈ గొడవ ఎక్కువగా మంచు మనోజ్, మోహన్ బాబు మధ్యే ఎక్కువగా సాగుతోంది. ఈ విషయంలో ఎవరికి వారే తమదే న్యాయం అని అంటున్నారు. అయితే తాజాగా జరిగిన గొడవలో మోహన్ బాబు మీడియా ప్రతినిధులపై దాడి చేయడం కలకలం రేపుతోంది. విషయంలో మంచు ఫ్యామిలీ మొత్తానికి నోటీసులు అందినట్లు తెలుస్తోంది. ఇదిలా ఉండగా మోహన్ బాబు తాజాగా మనోజ్ ను ఉద్దేశించి ఓ ఆడియోను రిలీజ్ చేశారు. కేవలం ఆస్తి కోసం తన పరువు తీస్తున్నావని మనోజ్ పై ఆగ్రహం వ్యక్తం చేశారు. తన వల్ల తల్లి ఆసుప్రతి పాలైందని, ఎవరో చెప్పిన మాటలు విని తండ్రిపై దాడి చేయడం తగదని అన్నారు. ఇక మీడియా ప్రతినిధులపై దాడి చేయడంతో ఆయనపై చర్యలు తీసుకోవాలని కొందరు ఆందోళన చేస్తున్నారు

ఉద్యోగుల సమయపాలనపై ప్రభుత్వం ప్రత్యేక దృష్టి

-మొదటిపేజీ తరువాయి

ఫేషియల్ రికగ్నేషన్ విధానంపైనే రోజువారి అటెండెన్స్ నమోదు చేయనున్నారు. గురువారం నుంచి అన్ని శాఖల అధికారులు, సిబ్బందికి ఇది వర్తిస్తోంది.

తెలంగాణ ప్రభుత్వం వచ్చిన తర్వాత ఉద్యోగుల అటెండెన్స్ విషయంలో ప్రభుత్వం ప్రత్యేక దృష్టి సారించింది. అందులో ప్రధానంగా రాష్ట్ర సచివాలయం పాలన విభాగానికి గుండెకాయ లాంటిది. అయితే కొంత మంది ఉద్యోగులు సమయానికి రావడంలేదని, ఇష్టానుసారంగా వస్తున్నారని, 12 గంటల వరకు కూడా కొంతమంది రావడం లేదని.. ఒక వేళ వచ్చినా.. సాయంత్రం 5 గంటలలోపే తిరిగి వెళ్లిపోతున్నారనే విమర్శలు ఉన్నాయి. ఈ నేపథ్యంలో అధికారంలోకి వచ్చిన రేవంత్ రెడ్డి సర్కార్.. మంత్రులు కొందరు తమ శాఖల్లోని ఆకస్మిక తనిఖీలు చేశారు. ఉద్యోగులు సమయానికి రావడంలేదని తేలింది. అలా రాని ఉద్యోగుల నుంచి వివరణ తీసుకున్నారు. ఈ నేపథ్యంలో ప్రభుత్వం కీలక నిర్ణయం తీసుకుని ఫేస్ రికగ్నిషన్ అటెండెన్స్ అమలులోకి తీసుకువచ్చింది. ఉద్యోగుల సమయపాలన సెక్రటేరియట్ భద్రతను దృష్టిలో పెట్టుకుని ప్రభుత్వం ఫేస్ రికగ్నేషన్ అమలు నిర్ణయం తీసుకుంది.

రైతు హీర్యా నాయక్ ఉగ్రవాదా..? లేక దోపిడీ దొంగనా..

సీఎం రేవంత్ రెడ్డిని నిలదీసిన హరీశ్‌రావు

దేశానికి అన్నం పెట్టే రైతన్న చేతికి బేడీలు వేసిన కాంగ్రెస్ ప్రభుత్వ దుర్మార్గ వైఖరిని తీవ్రంగా ఖండిస్తున్నామని మాజీ మంత్రి హరీశ్‌రావు తెలిపారు. అనారోగ్యంతో బాధపడుతున్న లగచర్ల రైతుకు బేడీలు వేసి ఆసుపత్రికి తీసుకువెళ్లడం హేయమైన చర్య అని మండిపడ్డారు. ఇంత కంటే దారుణం ఏముంటుందని ప్రశ్నించారు. రైతు హీర్యా నాయక్ ఉగ్రవాదా..? లేక దోపిడీ దొంగనా అని నిలదీశారు. రైతుల పట్ల ఎందుకు ఇంత కర్కశంగా వ్యవహరిస్తున్నారని హరీశ్‌రావు మండిపడ్డారు. వాళ్ళ భూములు గుంజుకుంటారు.. తిరగబడితే అరెస్టులు చేస్తారు.. వాళ్ళను ఉగ్రవాదులుగా భావిస్తూ అత్యంత క్రూరంగా వ్యవహరిస్తారని విమర్శించారు. ఇదేనా మీ ఇందిరమ్మ రాజ్యం. ఇదేనా మీ ప్రజాపాలన అని రేవంత్ రెడ్డిని నిలదీశారు. ముమ్మాటికి మీది ప్రజా కంటక పాలన.. రైతు కంటక పాలన అని ఆగ్రహం వ్యక్తం చేశారు.

రేవంత్ రెడ్డి క్రూర మనస్తత్వానికి నిదర్శనం : కేటీఆర్

గుండె నొప్పి వచ్చిన రైతన్నకు సంకెళ్లు వేయడం దారుణమని బీఆర్ఎస్ వర్కింగ్ ప్రెసిడెంట్ కేటీఆర్ విమర్శించారు. రేవంత్ రెడ్డి క్రూర మనస్తత్వానికి నిదర్శనమని ఆరోపించారు. హీర్యా నాయక్ కి గుండెల్లో నొప్పి వస్తే వైద్య సహాయం అందించడంలో ప్రభుత్వం అలసత్వం చూపిందని మండిపడ్డారు. ఈ వ్యవహారాన్ని కుటుంబ సభ్యులకు, బయటకు చెప్పకుండా దాచిపెట్టే ప్రయత్నం చేసిందని ఆరోపించారు. సకాలంలో ఆసుపత్రికి తరలించకుండా అమానవీయంగా వ్యవహరించిందని విమర్శించారు.

గురువారం ఉదయం రెండోసారి మళ్లీ గుండెపోటు రావడంతో అతడిని సంగారెడ్డి ఆసుపత్రికి తీసుకువెళ్లారని పేర్కొన్నారు. ఆయనతో పాటు రాఘవేంద్ర, బసప్ప ఆరోగ్యం కూడా తీవ్రమైన ఇబ్బందుల్లో ఉందని కేటీఆర్ ఆందోళన వ్యక్తం చేశారు. నాయకుడు పట్నం నరేందర్ రెడ్డి కి అనేక ఆరోగ్య సమస్యలు ఉన్నాయని వెల్లడించారు. గుండెపోటు వచ్చిన రైతుకు ప్రభుత్వం స్ట్రెచర్ మీదనో, అంబులెన్స్ మీదనో తీసుకురావాల్సి ఉండగా బేడీలు వేసి తీసుకురావడం శోచనీయమని అన్నారు. రాజ్యాంగంలోని 14, 16, 19 ఆర్టికల్స్ ప్రకారం వారి హక్కులను హరించడమే నని స్పష్టం చేశారు. నూతన క్రిమినల్ చట్టం బిఎన్ఎస్ఎస్ ప్రకారం కూడా, పోలీస్ మాన్యువల్స్, జైల్ మాన్యువల్స్ ప్రకారం అండర్ ట్రయల్స్ ఖైదీల హక్కులను హరించడమేనని వెల్లడించారు

మంత్రివర్గ విస్తరణపై హైకమాండ్‌దే నిర్ణయం

-మొదటిపేజీ తరువాయి

ప్రజాస్వామ్యం అంటే ఎంతో కొంత వ్యతిరేకత ఉంటుందని చెప్పారు. హైడ్రాకు ధనిక, పేద అన్న తేడా లేదని స్పష్టం చేశారు. ఎవరు చెరువులను ఆక్రమించిన వారిపై హైడ్రా చర్యలు తీసుకుంటుందని తేల్చిచెప్పారు. అసెంబ్లీ నియోజకవర్గాల పరిధిలో 25 ఎకరాల స్థలంలో ఇంటిగ్రేటెడ్ స్కూల్స్ నిర్మాణం చేపట్టబోతున్నామని తెలిపారు. రైతు భరోసాను సంక్రాంతి నుంచి అమలుచేయనున్నట్లు ఇప్పటికే ప్రకటించామని అన్నారు. రైతులకు ఇచ్చే బోనస్‌లో రైతు భరోసా, రుణమాఫీ కన్నా ఎక్కువ లబ్ధి రైతులకు చేకూర్చుతుందని మల్లు భట్టి విక్రమార్క వివరించారు.

తెలంగాణ తల్లి గతంలో అధికారికంగా లేదని గుర్తుచేశారు. అసెంబ్లీ సమావేశాలు ఎన్ని రోజులు జరగాలన్న నిబంధన లేదని చెప్పారు. బీఆర్ఎస్ అధికారంలో ఉన్నప్పుడు అసెంబ్లీ రూల్స్ మార్చారని చెప్పారు. బీఆర్ఎస్ ప్రభుత్వ పాలనలో చేసిన అప్పులకు 11 నెలల్లో రూ.64 వేల కోట్ల అసలు వడ్డీ కట్టామని తెలిపారు. రాష్ట్రం ఏర్పడే నాటికి ఏడాదికి రూ.6400 కోట్లు ఉంటే ఇప్పుడు ఏడాదికే రూ.64 వేల కోట్లు కట్టాల్సి వచ్చిందనిమల్లు భట్టి విక్రమార్కతెలిపారు. తమ ప్రభుత్వం పాలనపై దృష్టి పెట్టింది అందుకే ప్రచారంలో వెనుకబడ్డమని అన్నారు. పదేళ్ల తర్వాత హాస్టళ్లకు ఇచ్చే డైట్ చార్జీలు పెంచామని తెలిపారు. డిసెంబర్ 14 నుంచి రాష్ట్ర వ్యాప్తంగా హాస్టల్స్‌లో ఎమ్మెల్యేలు, మంత్రులు, అధికారులు తల్లిదండ్రులు, విద్యార్థులతో కలిసి భోజనం చేస్తామని ప్రకటించారు. కేసీఆర్ పాలన కంటే మెరుగైన పాలన తమ ప్రభుత్వంలో అందిస్తున్నామని భట్టి విక్రమార్క పేర్కొన్నారు.

రాష్ట్రాభివృద్ధికి సహకరించండి

-మొదటిపేజీ తరువాయి

మంత్రులకు వినతిపత్రాలు అందించనున్నారు. ముఖ్యంగా ఇందిరమ్మ ఇళ్ల పథకంపైన కేంద్ర పెద్దలతో చర్చించనున్నట్లు తెలుస్తోంది. త్వరలోనే తొలి విడత ఇందిరమ్మ ఇళ్ల నిర్మాణాన్ని ప్రారంభించనున్న నేపథ్యంలో ప్రధానమంత్రి ఆవాస్ యోజన కింద రాష్ట్రానికి కేటాయించిన కోటా నిధులు మంజూరు చేయాలని కోరనున్నట్లు తెలుస్తోంది.

వయోధికులకు మరిన్ని సేవలు

దివ్యాంగులు ,వయో వృద్ధుల సంక్షేమ శాఖ సంచాలకురాలు శైలజ.

జగిత్యాల : రాష్ట్రంలో గడచిన పదేళ్లలో వయోధికుల సంఖ్య అరకోటికి చేరుకుందని రాష్ట్ర దివ్యఅంగుల,వయోధికుల సంక్షేమ శాఖ సంచాలకురాలు బి శైలజ అన్నారు.తెలంగాణ అల్ సీనియర్ సిటీజేన్స్ అసోసియేషన్ తొమ్మిదో ఆవిర్భావ దినోత్సవం,2025 డైరీ ఆవిష్కరణ వేడుకలు హైదరాబాద్ లోని రవీంద్ర భారతి లో జరిగాయి.ఈ సందర్భంగా ముఖ్యఅతిథిగా హాజరైన శైలజ మాట్లాడుతూ కేరళ కు వెళ్లి అక్కడ ఆమలవుతున్న హెల్ప్ లైన్ సేవలను అధ్యయనం చేసి ,రాష్ట్రం లోను ఏర్పాటుకు ప్రయత్నిస్తామన్నారు. అసోసియేషన్ రాష్ట్ర అధ్యక్షుడు పి.నర్సింహారావు మాట్లాడుతూ వయోధికుల డిమాండ్లను పరిష్కరించాలని కోరారు.పురుష వయోధికులకు ఆర్టీసీ బస్సుల్లో ఉచిత ప్రయాణ వసతి సౌకర్యం,ప్రత్యేక వయోధికుల సంక్షేమ శాఖ ఏర్పాటు,వయోధికులకు ప్రభుత్వ ,ఎయిడెడ్ ప్రైవేటు ఆసుపత్రుల్లో ఉచిత వైద్య సేవలు,వయోధికులకు ప్రత్యేక హెల్ప్ లైన్ నిర్వహన,అన్ని నగరాల్లో,పట్టణాల్లో, గ్రామాల్లో,వయోధికుల డే కేర్ సెంటర్ల ఏర్పాటు,హైదరాబాద్,జిల్లా కేంద్రాల్లో సీనియర్ సిటిజెన్ల భవనాల నిర్మాణంకు స్థలాలు,నిర్మాణాలకు నిధులు కేటాయించాలని ప్రభుత్వంను కోరారు.హైకోర్టుమాజీ న్యాయమూర్తి చంద్ర కుమార్ మాట్లాడుతూ ప్రతి గురువారం వయోధికులకు ఉచిత న్యాయ సలహా సేవలు అందిస్తామన్నారు.మాజీ

ఎమ్మెల్సీ పాతూరి సుధాకర్ రెడ్డి,ఓ.యూ.విశ్రాంత ఆచార్యులు మానస చెన్నప్ప,అసోసియేషన్ ప్రధాన కార్యదర్శి ఆర్.నర్సయ్య,రాష్ట్ర కార్యదర్శి,జగిత్యాల జిల్లా అధ్యక్షుడు హరి ఆశోక్ కుమార్,కార్యదర్శి గౌరిశెట్టి విశ్వనాథం,ఉపాధ్యక్షులు పి.హన్మంత రెడ్డి,ఎం.డి.యాకూబ్,కోశాధికారి వెల్ముల ప్రకాష్ రావు,కోరుట్ల డివిజన్ అధ్యక్షుడు పబ్బా శివానందం, కార్యదర్శి రాజ్ మోహన్, రాజయ్య,చిలుక గంగారాం,అల్లూరి బాపు రెడ్డి,33 జిల్లాల,డివిజన్ల, మండలాల అధ్యక్ష,కార్యదర్శులు, పాల్గొన్నారు.

జర్నలిజంలో వృత్తి విలువల పెంపుదల కోసం కృషి చేయాలి

డబ్ల్యూ జే ఐ లో చేరిన చిగురుమామిడి మండల పాత్రికేయులు

కరీంనగర్ డిసెంబర్ 12 జర్నలిజం వృత్తిలో నానాటికి విలువలు దిగజారి పోతుండడం పట్ల బిఎంఎస్ అనుబంధ వర్కింగ్ జర్నలిస్ట్ ఆఫ్ ఇండియా తెలంగాణ శాఖ ఉపాధ్యక్షుడు తాడూరు కరుణాకర్, కార్యదర్శి శివనాద్రి ప్రమోద్ కుమార్ ఆందోళన వ్యక్తం చేశారు. వృత్తి విలువల పెంపుదల కోసం నవతరం పాత్రికేయులు కృషి చేయాల్సిన అవసరం ఉందని అభిప్రాయపడ్డారు.గురువారం కరీంనగర్ జిల్లా చిగురుమామిడి మండల కేంద్రానికి చెందిన 15 మంది విలేకరులు వర్కింగ్ జర్నలిస్ట్ ఆఫ్ ఇండియాలో చేరారు.ఈ సందర్భంగా వారికి స్వాగతం పలుకుతూ విలేకరులు కేవలం వార్త సేకరణకే పరిమితం కాకుండా, సామాజిక సేవా కార్యక్రమాల ద్వారా ప్రజలతో మమేకం కావాలని సూచించారు. జర్నలిజం రంగంలోకి కొత్తగా వస్తున్న వారికి వృత్తి శిక్షణతో పాటు, డబ్ల్యూజేఐ ఆధ్వర్యంలో ఉచిత వైద్య, నేత్ర , రక్త నిర్ధారణ పరీక్షల శిబిరాలు నిర్వహించనున్నట్లు తెలిపారు.జర్నలిస్టు సంఘాలకు సంఖ్యా బలమే ముఖ్యం కాదని, నిజాయితీతో, నిబద్ధతతో,పనిచేసే జర్నలిస్టులకు డబ్ల్యూజేఐ తలుపులు ఎప్పుడు తెరిచే ఉంటాయని చెప్పారు.నూతన సంవత్సరంలో డబ్ల్యూజేఐ కరీంనగర్ జిల్లా శాఖ నూతన కార్యవర్గ ఎన్నికలు నిర్వహించనున్నట్టు తెలిపారు.జర్నలిస్టుల సంక్షేమం కోసమే నిరంతరం పనిచేసే నాయకత్వం వెంట జిల్లాలోని జర్నలిస్టులు అందరూ కలిసి

రావాలని విజ్ఞప్తి చేశారు. జిల్లా జర్నలిస్టులకు నిరంతరం తాము అండగా ఉంటామని, వారి సమస్యలపై రాజీలేని పోరాటాలు సాగిస్తామని,వారి కష్ట,సుఖాల్లో భాగస్వాములు అవుతామని తెలిపారు. జర్నలిస్టుల వసుదైక కుటుంబం తమలక్ష్యమని,ఆ లక్ష్యసాధనలో జిల్లాలోని జర్నలిస్టులందరూ భాగస్వాములు అవుతారనే ఆశాభావాన్ని వ్యక్తం చేశారు. గురువారం చిగురుమామిడి ప్రెస్ క్లబ్ (రిజిస్టర్డ్ నెంబర్ 347/2024) అధ్యక్షుడు చిట్టంపల్లి శ్రీనివాస్ (నవతెలంగాణ), ప్రధాన కార్యదర్శి రాకం కరుణాకర్ (దిశ) ల ఆధ్వర్యంలో కే బాలయ్య (సాక్షి), పత్తెం రమేష్ (వార్త), మారుపాక రమేష్(ప్రజా సాక్షి), ఎలగందుల రవీందర్ (తెలుగు ప్రభ),తాళ్ల నరేష్ (సిరా న్యూస్),గుడి కందుల దేవదాస్ (అక్షరం), బోయిన సంపత్ (వాస్తవం),బొల్లబత్తిని మహేష్ (ప్రజా దర్బార్) ముంజ శ్రీకాంత్ (అక్షర విజేత) తదితరులు డబ్ల్యూజేఐ సభ్యత్వం తీసుకున్నారు. ఈ కార్యక్రమంలో డబ్ల్యూజేఐ జిల్లా నాయకులు టి సత్యనారాయణ, దారం జగన్నాథ రెడ్డి, ఆడెపు లక్ష్మీనారాయణ,డి ఎస్ ప్రసాద్, శేఖర్ తదితరులు పాల్గొన్నారు.

పుస్తక పఠనంతో విజ్ఞానం పెంపొందుతుంది

నవచేతన సంచార పుస్తకాలయాన్ని ప్రారంభించిన డిఏస్పీ

జగిత్యాల : పుస్తక పఠనంతో విజ్ఞానం పెంపొంతుందని జగిత్యాల డిఎస్పీ రఘుచంధర్ అన్నాను. జగిత్యాల జిల్లా కేంద్రంలోని పోలీసు స్టేషన్ వద్ద నవచేతన విజ్ఞాన సమితి ప్రజాపక్షం దినపత్రిక వారి సంచార పుస్తకాలయం ప్రదర్శనను నవ చైతన్య విజ్ఞాన సమితి సంస్థ ఆదేశాల మేరకు జగిత్యాల జిల్లా ప్రజపక్షం ప్రతినిధి, జగిత్యాల ప్రెస్ క్లబ్ అధ్యక్షులు ఎన్నం కిషన్ రెడ్డి ఆధ్వర్యంలో జగిత్యాల పట్టణ సీఐ ఎస్.వేణుగోపాల్ తో కలసి జగిత్యాల డిఎస్పీ గురువారం ప్రారంభోత్సవ0 చేశారు. ఈ సందర్భంగా డిఎస్పీ రఘుం చందర్ మాట్లాడుతూ పుస్తకాలు చదవడం వల్ల కొత్త విషయా లు తెలుసుకోవచ్చని చెభుతూ ప్రతి ఒక్కరు పుస్తకాలు చదవడం అలవాటు చేసుకోవాలన్నారు. ప్రపంచంలో జరుగుతున్నా, జరిగిన విషయాలు, వ్యక్తిత్వ వికాసం, చైతన్యానికి సంబందించిన అన్నిటికి మూలాధారం పుస్తకమేనని పేర్కొన్నారు. పుస్తకాలు చదవడం ద్వారా ప్రపంచ విజ్ఞానం తెలుసుకోవచ్చుని, పుస్తకాలు ప్రతి మనిషిని ఉత్తమంగా తీర్చిదిద్దుతాయని, ప్రపంచ విజ్ఞానాన్ని పెంపొందిస్తాయని, మంచి నడవడికని నేర్పుతాయన్నారు. ఈ మధ్యకాలంలో ప్రజలు సెల్ పోన్ మోజులో పడి పుస్తకాలు చదవడంలో చాలా వెనుకబడి పోతున్నారని, వాస్తవంగా ఒక సెల్ ఫోన్ లో 30 శాతం సమాచారం మాత్రమే ఉంటుందని, పుస్తకాల ద్వార వంద శాతం సమాచారం తెలుసుకోవచ్చని స్పష్టం చేశారు. ప్రజలకు, పాఠకులకు వినోదానికి, విజ్ఞానానికి ఎంతగానో ఉపయోగపడే పుస్తకాలు ఎక్కడికో దూర ప్రాంతాలకు వెళ్లి తెచ్చుకునే ఇబ్బంది కలగకుండా జగిత్యాల జిల్లా కేంద్రానికి విచ్చేసి మనకు కావాల్సిన పుస్తకాలను పాఠకులకు అందిస్తున్నందుకు నవచేతన విజ్ఞాన సమితి వారిని అభినందిస్తున్నామనీ డిఎస్పీ చెప్పారు. ఈ సందర్భంగా నవచేతన విజ్ఞాన సమితి సంచార పుస్తకాలయంలో విజ్ఞానం, వినోదం, సైన్స్, సాహిత్యం, బాలల కథలు, నవలలు, గణితం, ఆధ్యాత్మికం, పర్సనాలిటీ, సాంకేతికత, సామాజిక అంశాలకు చెందిన పుస్తకాలు పిల్లలకు, పెద్దలకు ప్రతీ ఒక్కరికీ ఎంతగానో విజ్ఞానాన్ని అందించే పుస్తకాలు ఇందులో లభిస్తాయనీ రఘుచ0ధర్ వివరించారు. జగిత్యాల ప్రజలు, యువకులు, ఉద్యోగులు, సాహితీవేత్తలు, మేధావులు పుస్తాకలయానికి వెళ్లేందుకు డిసెంబర్ 15 వరకు పట్టణంలో ప్రజలకు అందుబాటులో ఉంటుందని, ఈ అవకాశాన్ని ప్రతి ఒక్కరూ వినియోగించుకోవాలని డీఎస్పీ సూచించారు. ఈ కార్యక్రమంలో జగిత్యాల రూరల్ ప్రజాపక్షం విలేకరి సంపత్ కుమార్, పాత్రికేయులు సిరిసిల్ల వేణుగోపాల్, పులి నర్సయ్య, బిసి విద్యార్థి సంఘం అధ్యక్షుడు వంశి, నవచేతేన విజ్ఞాన సమితి సంచార పుస్తకాలయ ఇంచార్జి సి.హెచ్. గోపాలకృష్ణ, అసిస్టెంట్ జి.ప్రభాకర్, డ్రైవర్ యాదయ్య , పాఠకులు తదితరులు పాల్గొన్నారు.

పారిశుధ్య సమస్యలపై కంట్రోల్ రూమ్ ఏర్పాటు చేయాలి

ఖమ్మం : ఖమ్మం నగర పరిధిలో కార్పోరేషన్ విధులను పకడ్బందీగా నిర్వహించాలని రాష్ట్ర వ్యవసాయ, మార్కెటింగ్, సహకార, చేనేత, జౌళి శాఖామాత్యులు తుమ్మల నాగేశ్వర రావు అన్నారు. గురువారం మంత్రి, జిల్లా కలెక్టర్ ముజమ్మిల్ ఖాన్, మునిసిపల్ కార్పొరేషన్ మేయర్ పునుకొల్లు నీరజ, మునిసిపల్ కమిషనర్ అభిషేక్ అగస్త్య లతో కలిసి ఖమ్మం మునిసిపల్ కార్పొరేషన్ కార్యకలాపాలపై సంబంధిత అధికారులతో సమీక్ష నిర్వహించారు. ఈ సందర్భంగా మంత్రి మాట్లాడుతూ కార్పోరేషన్ లో విలీనమైన పంచాయతీలలో కార్మికుల కొరత, త్రాగు నీటి సమస్యలు, ఫాగింగ్ యంత్రాలు, పనిముట్లు లేవని క్షేత్ర స్థాయి నుంచి ఫిర్యాదులు అందుతున్నాయని, ఈ సమస్యలను సత్వరమే పరిష్కరించాలని, మొదటి ప్రాధాన్యతగా పనిముట్లు, ఫాగింగ్ యంత్రాలు కొత్తవి కొనుగోలు చేసి సంబంధిత విలీన ప్రాంతాలకు సరఫరా చేయాలని మంత్రి అన్నారు. ప్రతి డివిజన్ కు ప్రత్యేక వాట్సాప్ గ్రూప్ లు తయారు చేసి సంబంధిత డివిజన్ ఇంజనీర్ అధికారులు, డివిజన్ అధికారులు, పారిశుధ్య సిబ్బంది, ప్రజలు ఉండేలా చూడాలని

అన్నారు. పారిశుధ్య సిబ్బంది కొరత ఉందని, అటెండెన్స్ తప్పుగా నమోదు అవుతుందని, నీటి లీకేజీ సమస్యలు వేగంగా పరిష్కారం కావడం లేదని మంత్రి అన్నారు.
నగరంలో విద్యుత్ కనెక్షన్ల సంబంధించి దరఖాస్తులు వెంటనే డిస్పోజ్ చేయాలని, అనర్హత ఉంటే వెంటనే ఆ దరఖాస్తుదారులకు తెలియజేయాలని అన్నారు. పార్కు, జంక్షన్ ల నిర్వహణ సరిగ్గా లేదని, దీనిని మరింత మెరుగ్గా నిర్వహించాల్సిన బాధ్యత సంబంధిత అధికారులపై ఉందని మంత్రి అన్నారు. కుక్కల జనాభా నియంత్రణ ఆపరేషన్ లక్ష్యాలను పెంచే దిశగా చర్యలు తీసుకోవాలని, ప్రైవేట్ సంస్థల్లో కూడా మొక్కల పెంపకం పర్యవేక్షించాలని అన్నారు. ప్రైవేట్ స్థలాల్లో ఫెన్సింగ్ వేసుకోవాలని, అక్కడ చెత్త చేరడానికి వీలు లేదని, రెండు, మూడు సార్లు నోటిసు ఇచ్చిన తరువాత కూడా యాజమాన్యుల నుంచి స్పందన రాకపోతే చట్ట ప్రకారం చర్యలు తీసుకోవాలని, నగరంలో ప్రభుత్వ సంస్థల్లో ముందస్తుగా ఇంకుడు గుంతల నిర్మాణం పూర్తి చేయాలని, ప్రైవేట్ సంస్థల్లో కూడా ఇంకుడు గుంతల నిర్మాణం జరిగేలా చూడాలని మంత్రి ఆదేశించారు. రాబోయే 50 సంవత్సరాల అవసరాలను దృష్టిలో ఉంచుకొని అండర్ గ్రౌండ్ డ్రైనేజీ వ్యవస్థ ప్రాజెక్టు రిపోర్టు తయారు చేయాలని అన్నారు. స్లాటర్ హౌస్ కు అనువైన స్థలాన్ని ఎంపిక చేయాలని మంత్రి ఆర్డీవో ను ఆదేశించారు. ఖమ్మంలో త్రాగునీటి సరఫరాకు ఎటువంటి ఇబ్బందులు రావద్దని, కొత్తగా త్రాగునీటి కోసం ఏ పనులు చేపట్టాలి, అమృత్ క్రింద ఎలా చేపట్టాలి వివరాలతో నివేదిక అందించాలని అన్నారు. ప్రతి డివిజన్ పరిధిలో పారిశుధ్య, త్రాగు నీరు పరిశీలించి రోజు రిపోర్ట్ అందించేలా అబ్జర్వర్లను నియమించుకోవాలని మంత్రి మున్సిపల్ కమిషనర్ ను ఆదేశించారు.

పోగొట్టుకున్న 10 తులాల బంగారు ఆభరణాల అప్పగింత

కరీంనగర్ : ఆటో లో ప్రయాణించి ఒక మహిళ తన హ్యాండ్ బ్యాగ్ పోగొట్టుకొని అందులో 10 తులాల బంగారు ఆభరణాలు ఉన్నాయని బుధవారంనాడు రాత్రి కరీంనగర్ వన్ టౌన్ పోలీస్ స్టేషన్ నందు ఫిర్యాదు చేసిందని, గంటల వ్యవధిలోనే అట్టి ఆటోను గుర్తించి ఆభరణాలు బాధితురాలికి గురువారం నాడు అప్పగించామని కరీంనగర్ వన్ టౌన్ ఇన్స్పెక్టర్ బిల్లా కోటేశ్వర్ తెలిపారు. వివరాల్లోకి వెళితే జగిత్యాల జిల్లా కథలాపూర్ మండలం బొమ్మన గ్రామానికి చెందిన మామిడిపల్లి హేమశ్రీ తన భర్త గణేష్ తో కలిసి కరీంనగర్ లోని ఒక పెళ్లి వేడుకకు హాజరైంది. తిరిగి జగిత్యాలకు వెళ్లేందుకు ఫంక్షన్ హాలు నుండి బస్ స్టాండ్ కు ఆటోలో ప్రయాణించింది. ఆటో దిగి బస్ స్టాండ్ లోకి వెళ్లిన మహిళ కొద్దిసేపటికి తన బ్యాగును ఆటోలోనే మరిచి దిగిందని గ్రహించి అందులో 10 తులాల బంగారు ఆభరణాలు ఉన్నాయని కరీంనగర్ వన్ టౌన్ పోలీస్ స్టేషన్ నందు ఫిర్యాదు చేసింది.వెంటనే స్పందించిన కరీంనగర్ వన్ టౌన్ ఇన్స్పెక్టర్ బిల్లా కోటేశ్వర్ తన క్రైమ్ సిబ్బందిని అప్రమత్తం చేసి రెండు బృందాలను ఏర్పాటు చేసి గాలింపు చర్యలు చేపట్టారు. సీసీ కెమెరాల మరియు ఇతర సాంకేతిక ఆధారంగా ఆటోను గుర్తించిన పోలీసులు సంబంధిత ఆటో డ్రైవర్ నుండి బ్యాగును, అందులోని 10 తులాల బంగారు ఆభరణాలను స్వాధీనం చేసుకున్నారు. అట్టి బంగారు ఆభరణాలను గురువారం నాడు కరీంనగర్ అడిషనల్ డీసీపీ శాంతిభద్రతలు, ఏ లక్ష్మీనారాయణ చేతులమీదుగా బాధితురాలికి అందజేశారు. బంగారు ఆభరణాలు గుర్తించి పట్టుకునేందుకు కృషి చేసిన కరీంనగర్ వన్ టౌన్ ఇన్స్పెక్టర్ బిల్లా కోటేశ్వర్, అతని సిబ్బంది అయిన క్రైమ్ కానిస్టేబుళ్లు కుమార్, సంపత్ లను కరీంనగర్ పోలీస్ కమిషనర్ అభిషేక్ మొహంతి గురువారం నాడు వారికి రివార్డులు అందజేసి ప్రత్యేకంగా అభినందించారు

అన్ని వర్గాల సంక్షేమం కాంగ్రెస్‌తోనే సాధ్యం

మెట్ పల్లి కాంగ్రెస్ పట్టణ అధ్యక్షుడు జెట్టి లింగం

మెట్ పల్లి : కాంగ్రెస్ ప్రజా ప్రభుత్వంతోనే అన్ని వర్గాల సంక్షేమం, అభివృద్ధి సాధ్యమవుతుందని మెట్ పల్లి కాంగ్రెస్ పట్టణ అధ్యక్షుడు జెట్టి లింగం అన్నారు. గురువారం పట్టణంలోని కాంగ్రెస్ పార్టీ కార్యాలయంలో ఏర్పాటు చేసిన విలేకరుల సమావేశంలో ఆయన మాట్లాడారు కాంగ్రెస్ పార్టీ కోరుట్ల నియోజకవర్గ ఇంఛార్జి జువ్వాడి నర్సింగరావు చొరవతో కోరుట్ల నియోజకవర్గంలోని పలు ప్రాంతాల్లో అభివృద్ధి పనులకు రాష్ట్ర ప్రభుత్వం నిధులు మంజూరు చేసిందని తెలిపారు. మెట్ పల్లి పట్టణంలోని ముదిరాజ్ కమ్యూనిటీ హాల్ నిర్మాణానికి రూ. 2 లక్షలు, యాదవ సంఘం కమ్యూనిటీ హాల్ నిర్మాణానికి రూ. 2 లక్షలు, కోర్టు సమీపంలోని మున్నూరు కాపు సంఘం కమ్యూనిటీ హాల్ నిర్మాణానికి రూ. 2 లక్షలు, రెండు కబ్రాస్తాన్ కాంపౌండ్ వాల్ నిర్మాణానికి రూ. 4 లక్షలు చొప్పున ప్రభుత్వం నిధులు మంజూరు చేసిందని తెలిపారు. శాంతినగర్ లోని బుడిగజంగం కాలనీలో కమ్యూనిటీ హాల్ నిర్మాణానికి రూ. 2 లక్షలు, ఆర్డీవో కార్యాలయం సమీపంలో టీచర్స్ కమ్యూనిటీ హాల్ నిర్మాణానికి రూ. 3 లక్షలు, పట్టణంలోని ఏడో వార్డు పద్మశాలి కమ్యూనిటీ హాల్ నిర్మాణానికి రూ. 3 లక్షలు, మోచి సంఘం, సిక్కుల కమ్యూనిటీ హాల్ నిర్మాణాలకు రూ. 2 లక్షలు చొప్పున, మాల సంఘం, మాదిగ సంఘం కమ్యూనిటీ హాల్ అభివృద్ధి పనులకు రూ. 3 లక్షల చొప్పున, రేగుంట కెనాల్ వడ్డెర సంఘం కమ్యూనిటీ హాల్ అభివృద్ధి పనులకు రూ. 2 లక్షలు, పట్టణంలోని దుబ్బవాడలో రెండు డ్రైనేజీ నిర్మాణ అభివృద్ధి పనులకు రూ. 3 లక్షల చొప్పున, ఆరపేటలోని ముదిరాజ్ కమ్యూనిటీ హాల్ నిర్మాణానికి రూ. 3 లక్షలు, ఆరపేటలోని శివాలయం వద్ద కల్వర్టు, డ్రైనేజీ నిర్మాణ పనులకు రూ. 3 లక్షలు, జిల్లా పరిషత్ హైస్కూల్లో బాత్రూం నిర్మాణానికి రూ.5 లక్షల చొప్పున ప్రభుత్వం నిధులు మంజూరు చేసిందని తెలిపారు. ఆయా ప్రాంతాల్లో అభివృద్ధి పనులను గుర్తించి రాష్ట్ర ప్రభుత్వం దృష్టికి తీసుకెళ్లి నిధుల మంజూరుకు కృషి చేసిన జిల్లా ఇంచార్జి మంత్రి ఉత్తమ్ కుమార్ రెడ్డి, కాంగ్రెస్ పార్టీ కోరుట్ల నియోజకవర్గ ఇంఛార్జి జువ్వాడి నర్సింగరావు, టీపీసీసీ రాష్ట్ర నాయకులు జువ్వాడి కృష్ణారావులకు ప్రజల తరఫున కృతజ్ఞతలు తెలుపుతున్నామని పేర్కొన్నారు. త్వరలోనే పనులు ప్రారంభమవుతాయని, సకాలంలో పనులు పూర్తి చేసి ప్రజలకు అందుబాటులో ఉంచుతామని తెలిపారు. మరింత అభివృద్ధికి ప్రజలు ప్రభుత్వానికి సహకరించాలని కోరారు. ఈ సమావేశంలో తిప్పిరెడ్డి అంజిరెడ్డి, మున్సిపల్ కౌన్సిలర్ యామ రాజయ్య, మున్సిపల్ కో ఆప్షన్ సభ్యులు మార్గం గంగాధర్, పన్నాల మాధవరెడ్డి, ఎర్రోళ్ల హన్మాండ్లు, ముఖీం తదితరులు పాల్గొన్నారు.

ఇందిరమ్మ ఇండ్ల సర్వే లో ఎలాంటి అవాంతరాలకు తావు లేకుండా పకడ్బందీగా నిర్వహించాలి

జిల్లా కలెక్టర్ బి.సత్య ప్రసాద్

ఇందిరమ్మ ఇళ్ల సర్వే ను పరిశీలించిన జిల్లా కలెక్టర్

కోరుట్ల : జిల్లాలో ఇందిరమ్మ ఇండ్ల సర్వే లో ఎలాంటి అవాంతరాలకు తావు లేకుండా పకడ్బందీగా నిర్వహించాలని జిల్లా కలెక్టర్ బి. సత్య ప్రసాద్ తెలిపారు.రాష్ట్ర ప్రభుత్వం ప్రతిష్ఠాత్మకంగా చేపట్టిన ఇందిరమ్మ ఇండ్లను గురువారం రోజున నియోజకవర్గంలోని ఇబ్రహీంపట్నం మండల కేంద్రంలో, ఎర్దడి గ్రామం తోపాటు మెట్ పెల్లి మండల వెంపేట్, గ్రామంలో పలు వార్డు లో ఇళ్లులేని నిరుపేదలు సమర్పించిన దరఖాస్తుల ఆధారంగా సర్వే సిబ్బంది చేస్తున్న ఇంటింటి సర్వేను తనిఖీ చేశారు. యాప్ ద్వారా సర్వే చేపట్టాలని సూచిం చారు. ఇందిరమ్మ పథకం కింద పూర్తిస్థాయి అర్హత గల నిరుపేద కుటుం బాలకు ఇళ్లను అందజేసే లక్ష్యంతో సర్వే చేయాలని తెలిపారు. జిల్లాలో ఇళ్ల కోసం దరఖాస్తు చేసుకున్న ప్రజ పాలన దరఖాస్తు ఆధారంగా నిరుపేదను గుర్తించి ఇందిరమ్మ ఇండ్ల ను మంజూరు చేస్తావని తెలిపారు. ఎర్దాడి గ్రామంలో సర్వే చేసిన సరళిని పరిశీలించారు. అనంతరం లబ్ధిదారులు యొక్క వివరాలను యాప్ ద్వారా పొందుపరుస్తున్న వివరాల నమోదు ల్యాండ్ డాక్యుమెండను ప్లాటును స్వయంగా పరిశీలించి.కలెక్టరు దగ్గర ఉండి వివరాలను నమోదు చేయించారు.

పేదింటి ఆడపడుచుల పెళ్లిళ్లకు న్యాయవాది రమేష్ ఆర్థిక సాయం

ఔదార్యం చాటుకుంటున్న న్యాయవాది రమేష్ కు పలువురు అభినందనలు

కోరుట్ల : పేదింటి ఆడపడుచుల పెళ్లిళ్లకు జగిత్యాల జిల్లా కోరుట్ల పట్టణానికి చెందిన ప్రముఖ న్యాయవాది తోకల రమేష్ ఆర్థిక సాయం అందిస్తూ ఔదార్యాన్ని చాటుకుంటున్నారు. కోరుట్ల పట్టణానికి చెందిన పందిరి కృష్ణ కుమార్తె మేఘన వివాహానికి గురువారం ఆర్థిక సాయం అందించారు. వివాహ ఏర్పాట్లలో ఏమాత్రం లోటు లేకుండా ఘనంగా ఆడపడుచు పెళ్లి జరిపించేందుకు తన వంతు సాయాన్ని అందించారు. 2022లో కూడా పందిరి కృష్ణ ప్రథమ కుమార్తె భవాని వివాహానికి కూడా నూతన వస్త్రాలు, మంగళ సూత్రం, మట్టెలు, వంట సామాగ్రి అందించారు. కోరుట్ల మండలం అయిలాపూర్, చిన్నమెట్ పల్లి గ్రామాలకు చెందిన వివాహాలకు ఆర్థిక సాయం అందించారు. ఇలాగే మెట్ పల్లి అరెపేట్ గ్రామానికి చెందిన అనాథ అమ్మాయి, అబ్బాయి వివాహానికి మంగళ సూత్రాలు, మట్టెలు, నూతన వస్త్రాలు, పేదింటి ఆడపడుచు పెళ్లి అంగరంగ వైభవంగా జరిపించేందుకు ప్రముఖ న్యాయవాది తోకల రమేష్ తమకు తోచినంత సాయం చేసి పెళ్లి సామాగ్రితోపాటు పుస్తె, మట్టెలు, నూతన వస్త్రాలు అందించారు. పేదింటి అమ్మాయి పెళ్లికి అండగా నిలిచి గురువారం పుస్తే, మట్టెలు, నూతన వస్త్రాలు, దాదాపుగా 25వేల విలువైన సామాగ్రి పందిరి మేఘన తండ్రి కృష్ణకు అందించారు. పేదింటి యువతుల పెళ్ళిళ్ళ కోసం ఆర్థికంగా అండగా నిలుస్తున్న ప్రముఖ న్యాయవాది తోకల రమేష్ ను పలువురు ప్రముఖులు ప్రశంసించారు.

Vaasthava Nestham Telugu daily: Printed, Published Edited and Owned by: SYED QAMAR, Village: Adegonv (K), MDL: Ichoda, Dist: Adilabad, State: Telangana, Pin Code: 504307, Printed at AR printers, Village: Adegonv (K), MDL: Ichoda, Dist: Adilabad, State: Telangana, Pin code: 504307, TITLE CODE: TELMUL/2023/85744, EDITOR: SYED QAMAR Contact Number: 8099779988, Email: vntelugudaily@gmail.com, vaasthavanestham.com